



M.STYLE

Japonais

Transcending All Borders

Vol.05

M.STYLE
Japonais

Transcending All Borders
Vol.05



SHOWROOM

【撮影】
本社 / ショールーム 1F・2F
HEAD OFFICE / SHOWROOM



こちらからショールームを見て
回るバーチャル体験をしてい
ただけます。

※VR画像は直近のものをごさいます。ご了承下さい。



ボーダーを越えて…

M.STYLEは着目する。日本に足りないものは何か。日本として誇れるものは何か。紐育的コラボレーション。東京的發展力と進化力。京都的陰陽の美。各々の文化、背景に敬意を示し、既成概念を壊していく。そこに存在するフォーマルとカジュアルを超えたもの。それは無限の広がりを見せる。器としての存在だけでは終わらない。M.STYLEは触媒となり、夢を与える仕事を創り出す。先人の知恵、若い力を合わせ、M.STYLEは進化を続ける。

TRANSCENDING ALL BORDERS

M.STYLE combines a global vision with the best that Japan has to offer. "Collaboration" is the key word, enabling M.STYLE to draw inspiration from both the traditional aesthetics of timeless legacies and the progressive drive of modern times. Respect for heritage united with a spirit of innovation creates a style that transcends the conventional categories of "formal" and "casual" dining. More than just premium tableware, M.STYLE is inspiration-limitless imagination and creativity in tangible form. Blending youthful vibrancy with the wisdom of the ages, M.STYLE continues to communicate the very best in taste and culture.

ABOUT CATALOGUE

各種カタログ表記

スペックについて



品番	Item Code	TK1303
品名	Description	浅ボール 13cm
サイズ	Dimension	φ133×H52mm (計測基準についてはP351参照)
上代	MSSR	¥3,400 (1pcまたは1セットの単価(税抜価格))
入数		3/36 ↑ 外装カートン入数 Outer └ 内箱入数=最低出荷単位 Inner (3) ← 内箱入数(カートン設定なし)

掛率表記 **M** アルファベット記号ごとに掛率が異なります。担当から詳細掛率をお知らせ致します。

小箱やカートンに入っていない商品もございます。

商品特徴・各使用対応について

【シリーズ名表記】



商品特徴アイコン

各使用の対応

【スペック表記】



商品特徴アイコン



各使用の対応

商品特徴アイコンについて

商品に特徴がある場合は、以下の表記があります。

	強化磁器	… SUPER STRONG PORCELAIN
	軽量強化磁器	… SUPER STRONG & LIGHT PORCELAIN
	全面物理強化	… FULLY TEMPERED
	クリスタリン	… CRYSTALLIN
	スタッキング	… STACKABLE
	耐熱	… HEAT RESISTANT
	軽量	… LIGHTWEIGHT
	再生陶器	… REPRODUCTION

各使用の対応について

以下の表記で、○印のものは使用可能、×印のものは使用できません。

[洗]	… 食器洗浄機: DISHWASHER
[電]	… 電子レンジ: MICROWAVE
[オ]	… オープン: OVEN
[直]	… 直火: DIRECT FLAME
[IH]	… IH調理器: INDUCTION HEATING

M.STYLE
Japonais

Transcending All Borders
Vol.05

CONTENTS

007-011
SPECIAL FEATURE

012-249
DINNERWARE

250-275
GLASSWARE

276-295
DRINKWARE

296-315
CUTLERY

316-345
OTHERS

346-348
INDEX

WORLD TIME

of M.STYLE

TRANSCENDING ALL BORDERS VOL.05

新たな日常を待つ静かなレストラン。
夜明けを待ちわびています。

STORY #1

TOKYO — AM 2:00

—東京
—JAPAN

WORLD TIME of M.STYLE

PARIS

パリ
FRANCE

PM 7:05



大切なゲストが集まるとき。
一皿二皿が贈る、感動が始まります。

STORY #2

WORLD TIME of M.STYLE

MARRAKECH

PM 6:20

マラケシュ
MOROCCO

エキゾチックな美味しさが広がる、胸弾む夜。
幻想的な共鳴がこころを奏でます。



STORY #3

WORLD TIME of M.STYLE

SINGAPORE

AM 1:10

シンガポール
REPUBLIC OF SINGAPORE

深夜の都市、
ガストロノミーの興奮を感じるひととき。



STORY #4

CANCUN

AM 11:50

カンクン
MEXICO

STORY #5

南国の恵みに包まれて。
太陽と風、澄んだ海が生み出す
スパイシーな味わいで気分が高まります。

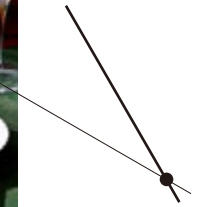

OSLO

PM 6:45

オスロ
NORWAY

眠らぬ夜の極光、
洗練されたディナーが
五感を心地よく揺さぶります。



STORY #6



WORLD TIME of M.STYLE

NEW YORK

「ニューヨーク
U.S.A.

PM 12:40

心地よいディンネスランチのひととき。
弾む会話とおいしい食事で
信頼の絆が築かれます。



STORY #7



ARITA

有田焼

M.STYLE Japonais
Transcending All Borders

VOL.05

器に息づく、

400年の伝統と受け継がれてきた製法。

日本の磁器発祥の地、有田。1616年、豊臣秀吉による朝鮮出兵の際に連れ帰った朝鮮陶工・李参平が佐賀県有田町、泉山地区で磁器の原料となる陶石を発見し、日本で初めて磁器焼成に成功しました。以降、多くの技術者や職人により有田焼は発展し、一大産地を形成していきました。かつては、江戸幕府の献上品に用いられたり、欧州ほか海外へ輸出され「Imari」という名で西洋の磁器文化に大きな影響を与えるなど、400年以上続く歴史の中で世界中の人々に高く支持されてきました。有田ならではの白磁の肌合い、情感漂う染付け。美しく多彩な色絵付け。形状の端正なたたずまいは今なお多くの人々を魅了しています。



ARITA

漆石 LACQUER POTTERY

URUSHI / うるし

磁器：PORCELAIN ウレタン加工 / Made in Japan
[洗×] [電×] [オ×] [直×]



OJU

BLUE

ブルー / 瑞雲(ずいうん)



US0209 (BL)
Oju M 3tier
珠型三段重 (中)
φ155×H155mm
¥32,000 (1)



US0109 (BL)
Oju L 5tier
珠型御節五段重 (大)
φ250×H245mm
¥220,000 (1)

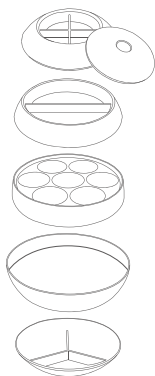

※珠型三段重には仕切りはありません。



GOLD

ゴールド / 瑞雲(ずいうん)



US0209 (GD)
Oju M 3tier
珠型三段重 (中)
φ155×H155mm
¥32,000 (1)



US0109 (GD)
Oju L 5tier
珠型御節五段重 (大)
φ250×H245mm
¥220,000 (1)

SILVER

シルバー / 瑞雲(ずいうん)



US0209 (SL)
Oju M 3tier
珠型三段重 (中)
φ155×H155mm
¥32,000 (1)



US0109 (SL)
Oju L 5tier
珠型御節五段重 (大)
φ250×H245mm
¥220,000 (1)

WINE RED

ワインレッド / 水面(みなも)



US0209 (RD)
Oju M 3tier
珠型三段重 (中)
φ155×H155mm
¥32,000 (1)



US0109 (RD)
Oju L 5tier
珠型御節五段重 (大)
φ250×H245mm
¥220,000 (1)

PEARL WHITE

パールホワイト / 水面(みなも)



US0209 (WH)
Oju M 3tier
珠型三段重 (中)
φ155×H155mm
¥32,000 (1)



US0109 (WH)
Oju L 5tier
珠型御節五段重 (大)
φ250×H245mm
¥220,000 (1)



漆石 LACQUER POTTERY

URUSHI / うるし

磁器 : PORCELAIN ウレタン加工 / Made in Japan
 [洗×] [電×] [オ×] [直×]

WINE RED ワインレッド / 水面 (みなも)



US2801 (RD)
 Flat round plate
 フラットラウンドプレート 28cm
 Φ281×H12mm
 ¥12,000 (1)



US1201 (RD)
 Square tray
 正角トレイ 12.5cm
 W125×D125×H17mm
 ¥5,500 (1)



US1901 (RD)
 Square tray
 正角トレイ 19cm
 W190×D190×H17mm
 ¥9,000 (1)



US2701 (RD)
 Square tray
 正角トレイ 27cm
 W270×D270×H20mm
 ¥14,000 (1)



US3511 (RD)
 Rectangular tray
 長角トレイ 35cm
 W350×D140×H17mm
 ¥19,000 (1)

GOLD
ゴールド/瑞雲(ずいうん)



側面図



US2801 (GD)
Flat round plate
フラットラウンドプレート 28cm
φ281×H12mm
¥12,000 (1)



US1201 (GD)
Square tray
正角トレイ 12.5cm
W125×D125×H17mm
¥5,500 (1)



US1901 (GD)
Square tray
正角トレイ 19cm
W190×D190×H17mm
¥9,000 (1)



US2701 (GD)
Square tray
正角トレイ 27cm
W270×D270×H20mm
¥14,000 (1)



US3511 (GD)
Rectangular tray
長角トレイ 35cm
W350×D140×H17mm
¥19,000 (1)

SILVER
シルバー/瑞雲(ずいうん)



US2801 (SL)
Flat round plate
フラットラウンドプレート 28cm
φ281×H12mm
¥12,000 (1)



US1201 (SL)
Square tray
正角トレイ 12.5cm
W125×D125×H17mm
¥5,500 (1)



US1901 (SL)
Square tray
正角トレイ 19cm
W190×D190×H17mm
¥9,000 (1)



US2701 (SL)
Square tray
正角トレイ 27cm
W270×D270×H20mm
¥14,000 (1)



US3511 (SL)
Rectangular tray
長角トレイ 35cm
W350×D140×H17mm
¥19,000 (1)

PEARL WHITE
パールホワイト/水面(みなも)



US2801 (WH)
Flat round plate
フラットラウンドプレート 28cm
φ281×H12mm
¥12,000 (1)

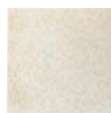

US1201 (WH)
Square tray
正角トレイ 12.5cm
W125×D125×H17mm
¥5,500 (1)

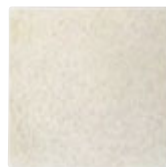

US1901 (WH)
Square tray
正角トレイ 19cm
W190×D190×H17mm
¥9,000 (1)

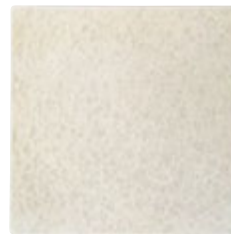

US2701 (WH)
Square tray
正角トレイ 27cm
W270×D270×H20mm
¥14,000 (1)



US3511 (WH)
Rectangular tray
長角トレイ 35cm
W350×D140×H17mm
¥19,000 (1)

BLUE
ブルー/瑞雲(ずいうん)



US2801 (BL)
Flat round plate
フラットラウンドプレート 28cm
φ281×H12mm
¥12,000 (1)



US1201 (BL)
Square tray
正角トレイ 12.5cm
W125×D125×H17mm
¥5,500 (1)



US1901 (BL)
Square tray
正角トレイ 19cm
W190×D190×H17mm
¥9,000 (1)



US2701 (BL)
Square tray
正角トレイ 27cm
W270×D270×H20mm
¥14,000 (1)



US3511 (BL)
Rectangular tray
長角トレイ 35cm
W350×D140×H17mm
¥19,000 (1)

ARITA

和心

WASHIN / わしん

強化磁器 : PORCELAIN
Made in Japan

強化
磁器
STRONG



WHITE

ホワイト

[洗O] [電O] [オ×] [直×]



WS2721 (WH)

Terrace plate
テラスプレート 27cm
W275×D137×H31mm
¥11,000 (1)
強化ではありません



WS1001 (WH)

Plate
プレート 10cm
W100×D100×H18mm
¥2,300 (3)



WS1401 (WH)

Plate
プレート 14cm
W136×D136×H18mm
¥2,800 (3)



WS2001 (WH)

Plate
プレート 20cm
W196×D196×H24mm
¥7,500 (1)



WS2501 (WH)

Plate
プレート 25cm
W252×D252×H27mm
¥15,000 (1)



WS1113 (WH)

High bowl
ハイボール 11cm
W110×D110×H80mm
¥5,000 (3)



WS1613 (WH)

High bowl
ハイボール 16cm
W158×D158×H115mm
¥8,500 (1)



WS1503 (WH)

Bowl
ボール 15cm
W150×D150×H48mm
¥4,500 (1)



WS2403 (WH)

Bowl
ボール 24.5cm
W245×D245×H75mm
¥17,000 (1)

GOLD
ゴールド

[洗×] [電×] [オ×] [直×]



WS1001 (GD)
Plate
プレート 10cm
W100×D100×H18mm
¥4,000 (3)



WS1401 (GD)
Plate
プレート 14cm
W136×D136×H18mm
¥5,000 (3)



WS2001 (GD)
Plate
プレート 20cm
W196×D196×H24mm
¥9,500 (1)



WS2501 (GD)
Plate
プレート 25cm
W252×D252×H27mm
¥18,000 (1)



WS1113 (GD)
High bowl
ハイボール 11cm
W110×D110×H80mm
¥7,000 (3)



WS1613 (GD)
High bowl
ハイボール 16cm
W158×D158×H115mm
¥12,000 (1)



WS1503 (GD)
Bowl
ボール 15cm
W150×D150×H48mm
¥7,500 (1)



WS2403 (GD)
Bowl
ボール 24.5cm
W245×D245×H75mm
¥20,000 (1)

PLATINUM
プラチナ

[洗×] [電×] [オ×] [直×]



WS1001 (PL)
Plate
プレート 10cm
W100×D100×H18mm
¥4,000 (3)



WS1401 (PL)
Plate
プレート 14cm
W136×D136×H18mm
¥5,000 (3)



WS2001 (PL)
Plate
プレート 20cm
W196×D196×H24mm
¥9,500 (1)



WS2501 (PL)
Plate
プレート 25cm
W252×D252×H27mm
¥18,000 (1)



WS1113 (PL)
High bowl
ハイボール 11cm
W110×D110×H80mm
¥7,000 (3)



WS1613 (PL)
High bowl
ハイボール 16cm
W158×D158×H115mm
¥12,000 (1)



WS1503 (PL)
Bowl
ボール 15cm
W150×D150×H48mm
¥7,500 (1)



WS2403 (PL)
Bowl
ボール 24.5cm
W245×D245×H75mm
¥20,000 (1)

ARITA

崇雪

SHUSETSU / しゅうせつ

磁器 : PORCELAIN / Made in Japan
Hand Painted
[洗O] [電O] [オ×] [直×]



GOLD

ゴールド



SY3421 (GD)
Rectangular plate
長角皿 34cm
W338×D112×H18mm
¥4,300 (2) ©



SY2111 (GD)
Square plate
正角皿 21.5cm
W215×D215×H14mm
¥4,000 (2) ©



SY1881 (GD)
Flat plate (stackable)
切立フラットプレート 18cm
φ183×H10mm
¥4,200 (1) ©
スタッキング



SY1831 (GD)
Round plate (stackable)
切立プレート 18cm
φ183×H23mm
¥4,400 (1) ©
スタッキング



SY1832 (GD)
Deep plate (stackable)
切立ディーププレート 18cm
φ183×H35mm
¥5,000 (1) ©
スタッキング



SY1853 (GD)
Bowl (stackable)
切立ボール 18cm
φ183×H55mm
¥5,800 (1) ©
スタッキング



SY1881 (GD)
+
SY1831 (GD)
+
SY1832 (GD)
+
SY1853 (GD)
Set Image
Set:H115mm



SILVER
シルバー



SY3421 (SL)
Rectangular plate
長角皿 34cm
W338×D112×H18mm
¥4,300 (2) ©



SY2111 (SL)
Square plate
正角皿 21.5cm
W215×D215×H14mm
¥4,000 (2) ©



SY1881 (SL)
Flat plate (stackable)
切立フラットプレート 18cm
φ183×H10mm
¥4,200 (1) ©
スタッキング



SY1831 (SL)
Round plate (stackable)
切立プレート 18cm
φ183×H23mm
¥4,400 (1) ©
スタッキング



SY1832 (SL)
Deep plate (stackable)
切立ディーププレート 18cm
φ183×H35mm
¥5,000 (1) ©
スタッキング



SY1853 (SL)
Bowl (stackable)
切立ボール 18cm
φ183×H55mm
¥5,800 (1) ©
スタッキング



SY1881 (SL)
+
SY1831 (SL)
+
SY1832 (SL)
+
SY1853 (SL)
Set Image
Set:H115mm

柄は手作業の為、1点1点、風合いが異なります。釉薬の特性上、同じ釉薬を掛けて焼成してもその時々窯の状況の違いにより、仕上りの色や柄の出方、風合いにばらつきが生じます。ピンホールも出やすい釉薬となっております。商品の特性としてご了承ください。

ARITA

崇雪

SHUSETSU / しゅうせつ

磁器：PORCELAIN / Made in Japan
Hand Painted
[洗O] [電O] [オX] [直X]



GOLD
ゴールド



SY1501 (GD)

Round plate
ラウンドプレート 15cm
φ148×H21mm
¥2,600 (4) ☐

SY2001 (GD)

Round plate
ラウンドプレート 20cm
φ205×H28mm
¥6,000 (2) ☐

SY2601 (GD)

Round plate
ラウンドプレート 26cm
φ258×H40mm
¥7,800 (1) ☐

SILVER
シルバー

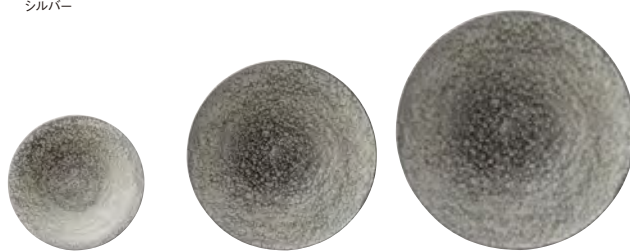

SY1501 (SL)

Round plate
ラウンドプレート 15cm
φ148×H21mm
¥2,600 (4) ☐

SY2001 (SL)

Round plate
ラウンドプレート 20cm
φ205×H28mm
¥6,000 (2) ☐

SY2601 (SL)

Round plate
ラウンドプレート 26cm
φ258×H40mm
¥7,800 (1) ☐

GOLD
ゴールド



SY2331 (GD)
Round plate (stackable)
切立プレート 23cm
φ230×H31mm
¥8,800 (1) ㊚
スタッキング



SY2631 (GD)
Round plate (stackable)
切立プレート 26cm
φ262×H29mm
¥10,000 (1) ㊚
スタッキング



SY2931 (GD)
Round plate (stackable)
切立プレート 29cm
φ290×H34mm
¥12,000 (1) ㊚
スタッキング



SY3331 (GD)
Round plate (stackable)
切立プレート 33cm
φ332×H34mm
¥16,000 (1) ㊚
スタッキング



SY1841 (GD)
Flat round plate
フラットラウンドプレート 18cm
φ180×H10mm
¥4,600 (4) ㊚



SY2841 (GD)
Flat round plate
フラットラウンドプレート 28cm
φ288×H7mm
¥8,200 (2) ㊚



SY2551 (GD)
Flat square plate
フラットスクエアプレート 25cm
W248×D248×H9mm
¥7,200 (2) ㊚



SY3761 (GD)
Flat rectangular plate
フラットレクタングュラープレート 37cm
W371×D123×H10mm
¥5,800 (2) ㊚

SILVER
シルバー



SY2331 (SL)
Round plate (stackable)
切立プレート 23cm
φ230×H31mm
¥8,800 (1) ㊚
スタッキング



SY2631 (SL)
Round plate (stackable)
切立プレート 26cm
φ262×H29mm
¥10,000 (1) ㊚
スタッキング



SY2931 (SL)
Round plate (stackable)
切立プレート 29cm
φ290×H34mm
¥12,000 (1) ㊚
スタッキング



SY3331 (SL)
Round plate (stackable)
切立プレート 33cm
φ332×H34mm
¥16,000 (1) ㊚
スタッキング



SY1841 (SL)
Flat round plate
フラットラウンドプレート 18cm
φ180×H10mm
¥4,600 (4) ㊚



SY2841 (SL)
Flat round plate
フラットラウンドプレート 28cm
φ288×H7mm
¥8,200 (2) ㊚



SY2551 (SL)
Flat square plate
フラットスクエアプレート 25cm
W248×D248×H9mm
¥7,200 (2) ㊚



SY3761 (SL)
Flat rectangular plate
フラットレクタングュラープレート 37cm
W371×D123×H10mm
¥5,800 (2) ㊚

柄は手作業の為、1点1点、風合いが異なります。釉薬の特性上、同じ釉薬を掛けて焼成してもその時々々の窯の状況の違いにより、仕上りの色や柄の出方、風合いにばらつきが生じます。ピンホールも出やすい釉薬となっております。商品の特性としてご了承ください。

ARITA

崇雪

SHUSETSU / しゅうせつ

磁器 : PORCELAIN / Made in Japan / Hand Painted
[洗O] [毒O] [オX] [直X]



GOLD
ゴールド



SY1071 (GD)
Beans plate
カシュープレート 10cm
W98×D70×H20mm
¥1,200 (6) ☒



SY1371 (GD)
Beans plate
カシュープレート 13cm
W133×D105×H25mm
¥1,800 (6) ☒



SY1971 (GD)
Beans plate
カシュープレート 19cm
W190×D151×H30mm
¥3,000 (4) ☒



SY1971-3hole (GD)
Beans plate (3hole)
カシュープレート (3ホール)
W190×D151×H30mm
¥3,200 (4) ☒



SY1143 (GD)
Rice bowl
ライスボール
φ117×H68mm
¥3,800 (2) ☒



SY1612 (GD)
Bowl
ボール 16.5cm
φ165×H72mm
¥3,800 (2) ☒



SY1613 (GD)
Katakuchi bowl
片口鉢
W165×D150×H95mm 950cc
¥5,000 (1) ☒



SY1023 (GD)
Footed bowl
高台鉢
φ102×H60mm
¥2,500 (1) ☒



SY2133 (GD)
Compote
コンポート
φ208×H103mm
¥10,000 (1) ☒



SY1203 (GD)
Round bowl
ラウンドボール 12cm
φ123×H42mm
¥2,100 (4) ☒



SY1522 (GD)
Coupe plate
クープレート 15cm
φ152×H41mm
¥3,800 (4) ☒



SY1702 (GD)
Coupe plate
クープレート 17cm
φ170×H56mm
¥2,500 (2) ☒

SILVER
シルバー



SY1071 (SL)
Beans plate
カシュープレート 10cm
W98×D70×H20mm
¥1,200 (6) ☒



SY1371 (SL)
Beans plate
カシュープレート 13cm
W133×D105×H25mm
¥1,800 (6) ☒



SY1971 (SL)
Beans plate
カシュープレート 19cm
W190×D151×H30mm
¥3,000 (4) ☒



SY1971-3hole (SL)
Beans plate (3hole)
カシュープレート (3ホール)
W190×D151×H30mm
¥3,200 (4) ☒



SY1143 (SL)
Rice bowl
ライスボール
φ117×H68mm
¥3,800 (2) ☒



SY1612 (SL)
Bowl
ボール 16.5cm
φ165×H72mm
¥3,800 (2) ☒



SY1613 (SL)
Katakuchi bowl
片口鉢
W165×D150×H95mm 950cc
¥5,000 (1) ☒



SY1023 (SL)
Footed bowl
高台鉢
φ102×H60mm
¥2,500 (1) ☒



SY2133 (SL)
Compote
コンポート
φ208×H103mm
¥10,000 (1) ☒



SY1203 (SL)
Round bowl
ラウンドボール 12cm
φ123×H42mm
¥2,100 (4) ☒



SY1522 (SL)
Coupe plate
クープレート 15cm
φ152×H41mm
¥3,800 (4) ☒



SY1702 (SL)
Coupe plate
クープレート 17cm
φ170×H56mm
¥2,500 (2) ☒

柄は手作業の為、1点1点、風合いが異なります。釉薬の特性上、同じ釉薬を掛けて焼成してもその時々々の窯の状況の違いにより、仕上りの色や柄の出方、風合いにばらつきが生じます。ピンホールも出やすい釉薬となっております。商品の特性としてご了承ください。

ARITA

崇雪

SHUSETSU / しゅうせつ

磁器 : PORCELAIN / Made in Japan / Hand Painted
[洗O] [電O] [オ×] [直×]



GOLD
ゴールド



SY0209 (GD)
Tea canister
茶筒
身: φ76 (67) × H80mm
内フタ: φ61 × H14mm
外フタ: φ76 × H30mm Set: H93mm
¥7,200 (1) ㊦



SY0106 (GD)
Teapot
急須
W156 φ85 × H61mm 170cc
¥7,200 (1) ㊦



SY0109 (GD)
Round covered box
蓋物
身: φ101 (92) × H52mm
フタ: φ101 × H23mm Set: H65mm
¥4,600 (1) ㊦



SY0943 (GD)
Covered mini bowl
蓋付珍味
身: φ90 × H40mm
フタ: φ64 × H24mm Set: H59mm
¥2,400 (4) ㊦



SY0219 (GD)
2 divided dish
二連豆皿
W113 × D61 × H28mm
¥1,100 (4) ㊦



SY0319 (GD)
3 divided dish
三連豆皿
W136 × D93 × H28mm
¥1,300 (4) ㊦



SY0419 (GD)
4 divided dish
四連豆皿
W115 × D115 × H28mm
¥1,500 (4) ㊦



SY0134 (GD)
Round cup
ラウンドカップ (S)
φ50 (69) × H59mm 130cc
¥1,700 (4) ㊦



SY0144 (GD)
Round cup
ラウンドカップ (M)
φ62 (91) × H75mm 320cc
¥2,900 (2) ㊦



SY0114 (GD)
Sakazuki
盃
φ45 × H42mm 45cc
¥1,300 (4) ㊦



SY0124 (GD)
Sake carafe
酒器
φ70 × H120mm 170cc
¥1,600 (2) ㊦



SY0104 (GD)
Tumbler
タンブラー
φ62 × H108mm 175cc
¥1,400 (4) ㊦

SILVER
シルバー



SY0209 (SL)
Tea canister
茶筒
身: φ76 (67) × H80mm
内フタ: φ61 × H14mm
外フタ: φ76 × H30mm Set: H93mm
¥7,200 (1) ㊦



SY0106 (SL)
Teapot
急須
W156 φ85 × H61mm 170cc
¥7,200 (1) ㊦



SY0109 (SL)
Round covered box
蓋物
身: φ101 (92) × H52mm
フタ: φ101 × H23mm Set: H65mm
¥4,600 (1) ㊦



SY0943 (SL)
Covered mini bowl
蓋付珍味
身: φ90 × H40mm
フタ: φ64 × H24mm Set: H59mm
¥2,400 (4) ㊦



SY0219 (SL)
2 divided dish
二連豆皿
W113 × D61 × H28mm
¥1,100 (4) ㊦



SY0319 (SL)
3 divided dish
三連豆皿
W136 × D93 × H28mm
¥1,300 (4) ㊦



SY0419 (SL)
4 divided dish
四連豆皿
W115 × D115 × H28mm
¥1,500 (4) ㊦



SY0134 (SL)
Round cup
ラウンドカップ (S)
φ50 (69) × H59mm 130cc
¥1,700 (4) ㊦



SY0144 (SL)
Round cup
ラウンドカップ (M)
φ62 (91) × H75mm 320cc
¥2,900 (2) ㊦



SY0114 (SL)
Sakazuki
盃
φ45 × H42mm 45cc
¥1,300 (4) ㊦



SY0124 (SL)
Sake carafe
酒器
φ70 × H120mm 170cc
¥1,600 (2) ㊦



SY0104 (SL)
Tumbler
タンブラー
φ62 × H108mm 175cc
¥1,400 (4) ㊦

柄は手作業の為、1点1点、風合いが異なります。釉薬の特性上、同じ釉薬を掛けて焼成してもその時々々の窯の状況の違いにより、仕上りの色や柄の出方、風合いにばらつきが生じます。ピンホールも出やすい釉薬となっております。商品の特性としてご了承ください。

ARITA

環

TAMAKI / たまき

磁器 : PORCELAIN / Made in Japan / Hand Painted
[洗O] [膏O] [才X] [直X]



蘇芳

RED / すおう



TM2001 (RD)
Round plate
ラウンドプレート 20cm
φ203×H31mm
¥6,000 (2) ☐



TM2601 (RD)
Round plate
ラウンドプレート 26cm
φ262×H36mm
¥7,200 (1) ☐



TM1143 (RD)
Rice bowl
ライスボール
φ116×H69mm
¥3,600 (2) ☐



TM1612 (RD)
Bowl
ボール 16.5cm
φ165×H72mm
¥3,800 (2) ☐



TM0134 (RD)
Round cup
ラウンドカップ S
φ55(70)×H60mm
140cc
¥1,600 (4) ☐



TM0144 (RD)
Round cup
ラウンドカップ M
φ73(92)×H77mm
310cc
¥2,500 (2) ☐



TM0104 (RD)
Tumbler
タンブラー
φ62×H108mm
170cc
¥1,500 (4) ☐



TM1522 (RD)
Coupe plate
クープレート 15cm
φ154×H40mm
¥2,200 (4) ☐



TM1023 (RD)
Footed bowl
高台鉢
φ103×H60mm
¥2,500 (1) ☐



TM0219 (RD)
2 divided dish
二連豆皿
W114×D61×H27mm
¥1,100 (4) ☐



TM0319 (RD)
3 divided dish
三連豆皿
W136×D100×H27mm
¥1,400 (4) ☐

海松

GREEN / みる

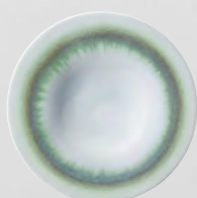

TM2001 (GR)
Round plate
ラウンドプレート 20cm
φ203×H31mm
¥6,000 (2) ☐

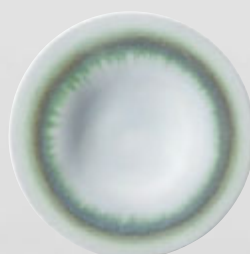

TM2601 (GR)
Round plate
ラウンドプレート 26cm
φ262×H36mm
¥7,200 (1) ☐



TM1143 (GR)
Rice bowl
ライスボール
φ116×H69mm
¥3,600 (2) ☐



TM1612 (GR)
Bowl
ボール 16.5cm
φ165×H72mm
¥3,800 (2) ☐



TM0134 (GR)
Round cup
ラウンドカップ S
φ55(70)×H60mm
140cc
¥1,600 (4) ☐



TM0144 (GR)
Round cup
ラウンドカップ M
φ73(92)×H77mm
310cc
¥2,500 (2) ☐



TM0104 (GR)
Tumbler
タンブラー
φ62×H108mm
170cc
¥1,500 (4) ☐

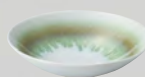

TM1522 (GR)
Coupe plate
クープレート 15cm
φ154×H40mm
¥2,200 (4) ☐



TM1023 (GR)
Footed bowl
高台鉢
φ103×H60mm
¥2,500 (1) ☐



TM0219 (GR)
2 divided dish
二連豆皿
W114×D61×H27mm
¥1,100 (4) ☐



TM0319 (GR)
3 divided dish
三連豆皿
W136×D100×H27mm
¥1,400 (4) ☐

柄は手作業の為、1点1点、風合いが異なります。釉薬の特性上、同じ釉薬を掛けて焼成してもその時々々の窯の状況の違いにより、仕上りの色や柄の出方、風合いにばらつきが生じます。ピンホールも出やすい釉薬となっております。商品の特性としてご了承ください。



ARITA

玉響

TAMAYURA / たまゆら

磁器 : PORCELAIN / Made in Japan / Hand Painted
[洗×] [電×] [オ×] [直×]

GOLD

ゴールド

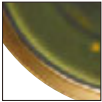
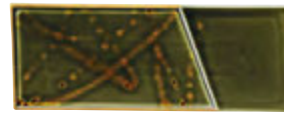
TY1601 (GD)
Plate
プレート 16cm
φ159×H22mm
¥4,800 (4) TY2001 (GD)
Plate
プレート 20cm
φ198×H21mm
¥5,800 (4) TY2301 (GD)
Plate
プレート 23.5cm
φ236×H22mm
¥8,300 (4) TY2102 (GD)
Coupe plate
クーブプレート 21cm
φ208×H40mm
¥8,500 (4) TY2302 (GD)
Coupe plate
クーブプレート 23.5cm
φ237×H47mm
¥12,500 (2) TY3011 (GD)
Rectangular plate
長角皿 30cm
W300×D112×H15mm
¥9,000 (4)

PLATINUM

プラチナ

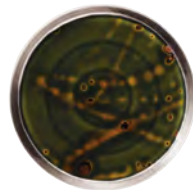
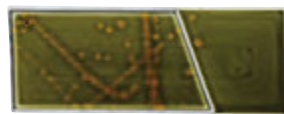
TY1601 (PL)
Plate
プレート 16cm
φ159×H22mm
¥4,800 (4) TY2001 (PL)
Plate
プレート 20cm
φ198×H21mm
¥5,800 (4) TY2301 (PL)
Plate
プレート 23.5cm
φ236×H22mm
¥8,300 (4) TY2102 (PL)
Coupe plate
クーブプレート 21cm
φ208×H40mm
¥8,500 (4) TY2302 (PL)
Coupe plate
クーブプレート 23.5cm
φ237×H47mm
¥12,500 (2) TY3011 (PL)
Rectangular plate
長角皿 30cm
W300×D112×H15mm
¥9,000 (4)

ARITA

有月

UZUKI / うづき

強化磁器 : PORCELAIN / Made in Japan
[洗O] [電O] [オ×] [直×]



BLOOD MOON
ブラッドムーン



UG2601 (DR)

Plate
プレート 26cm 薄月(うすづき)
Φ263×H15mm
¥16,500 (2) ©

BLACK MOON
ブラックムーン

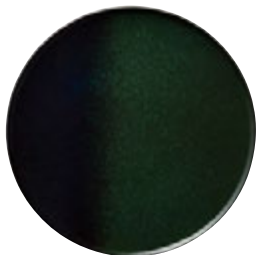

UG2601 (DG)

Plate
プレート 26cm 潭月(たんげつ)
Φ263×H15mm
¥16,500 (2) ©

HERVEST MOON
ハーベストムーン

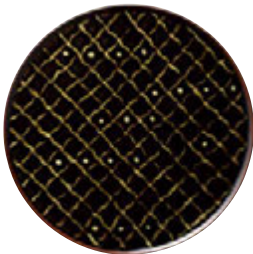

UG2601 (BR)

Plate
プレート 26cm 茶月(さげつ)
Φ263×H15mm
¥16,500 (2) ©

BLUE MOON
ブルームーン



UG2601 (CB)

Plate
プレート 26cm 海月(かいげつ)
Φ263×H15mm
¥16,500 (2) ©
[洗×] [電×]

LAKE MOON
レイクムーン



UG2601 (GR)

Plate
プレート 26cm 湖月(こげつ)
Φ263×H15mm
¥16,500 (2) ©

COLD MOON
コールドムーン

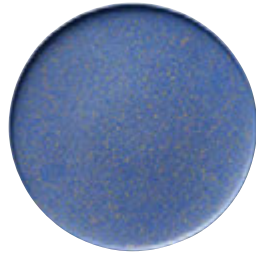

UG2601 (LB)

Plate
プレート 26cm 青月(せいげつ)
Φ263×H15mm
¥16,500 (2) ©





ARITA

HYHMA

フューマ

磁器：PORCELAIN / Made in Japan / Hand Painted
[洗×] [電×] [オ×] [直×]





HM2601 (BL)
Square plate
スクエアプレート 山脈 青銀泡
W268×D268×H31mm
¥20,000 (1) ㊞



HM2601 (WH)
Square plate
スクエアプレート 山脈 氷河
W268×D268×H31mm
¥16,000 (1) ㊞



HM2611 (BL)
Rectangular plate
レクタンギュラープレート 山脈 青銀泡
W268×D182×H25mm
¥12,000 (1) ㊞

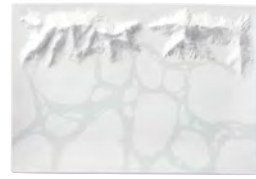
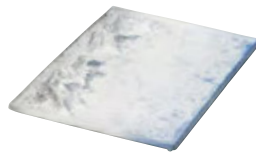

HM2611 (WH)
Rectangular plate
レクタンギュラープレート 山脈 氷河
W268×D182×H25mm
¥10,000 (1) ㊞



HM1903 (PL)
Bowl
ボール 瑞雪
Φ193×H60mm
¥21,000 (1) ㊞



HM1903 (BL)
Bowl
ボール 青銀泡
Φ193×H60mm
¥18,000 (1) ㊞
[洗〇]



HM1903 (WH)
Bowl
ボール 氷河
Φ193×H60mm
¥18,000 (1) ㊞
[洗〇]

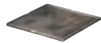

HM0721 (PL)
Square plate / Lid
スクエアプレート兼リッド 7cm
W70×D70×H8mm
¥2,300 (1) ㊞



HM1431 (PL)
Rectangular plate / Lid
レクタンギュラープレート兼リッド 14cm
W139×D70×H8mm
¥3,500 (1) ㊞

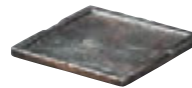

HM1421 (PL)
Square plate / Lid
スクエアプレート兼リッド 14cm
W139×D139×H8mm
¥5,800 (1) ㊞



HM0713 (PL)
Square box
スクエアボックス 7cm 宝箱
W70×D70×H54mm
¥4,600 (1) ㊞



HM1423 (PL)
Rectangular box
レクタンギュラーボックス 14cm 宝箱
W139×D70×H54mm
¥7,500 (1) ㊞



HM1413 (PL)
Square box
スクエアボックス 14cm 宝箱
W139×D139×H54mm
¥11,500 (1) ㊞

使用例



ARITA

弓削

YUGE / ゆげ

磁器 : PORCELAIN / Made in Japan / Hand Painted
[洗O] [膏O] [才X] [直X]





YG1602
Coupe bowl
クーブボール 16cm
φ160×H43mm
¥8,300 (2)



YG2302
Coupe bowl
クーブボール 23cm
φ230×H62mm
¥16,000 (1)



YG2502
Coupe bowl
クーブボール 25cm
φ253×H70mm
¥19,000 (1)



YG1701
Plate
ラウンドプレート 17cm
φ172×H18mm
¥4,500 (3)



YG2401
Plate
ラウンドプレート 24cm
φ236×H25mm
¥8,500 (2)



YG2701
Plate
ラウンドプレート 27cm
φ267×H28mm
¥15,000 (1)

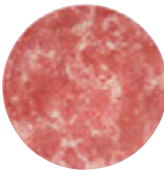

YG1821 (RD)
Flat plate
フラットプレート 18cm
φ176×H15mm
¥6,500 (3)



YG2211 (RD)
Rim plate
リムプレート 22cm
φ216×H17mm
¥15,000 (1)



YG2811 (RD)
Rim plate
リムプレート 28cm
φ280×H24mm
¥25,000 (1)



YG0209
Covered round box
珠型珍珠
身: φ91×H46mm
フタ: φ91×H48mm
Set: H92mm
¥8,300 (1)



YG0209 (RD)
Covered round box
珠型珍珠
身: φ91×H46mm
フタ: φ91×H48mm
Set: H92mm
¥12,500 (1)



YG0104
Covered cup
蓋付碗
身: φ93×H66mm 200cc
フタ: φ80×H28mm
Set: H91mm
¥11,000 (1)



YG0105
Saucer
蓋付碗用ソーサー
φ107×H24mm
Set: H98mm
¥5,000 (3)

ARITA

有田染付シリーズ

ARITA SOMETSUKE SERIES

磁器 : PORCELAIN / Made in Japan / Hand Painted
[洗O] [電O] [オ×] [直×]

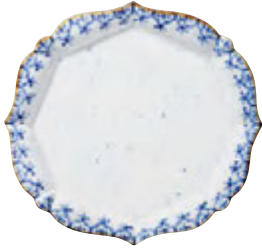

ASS2701

Plate
輪花プレート
環珞(ようらく)
W273×D259×H19mm
¥11,000 (1) ©



ASS2711

Plate
輪花プレート
濃唐草(だみからくさ)
W273×D259×H19mm
¥11,000 (1) ©

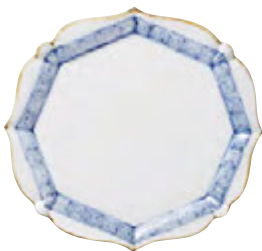

ASS2721

Plate
輪花プレート
地文十草(じもんとくさ)
W273×D259×H19mm
¥11,000 (1) ©



ASS2731

Plate
輪花プレート
青海波(せいかいは)
W273×D259×H19mm
¥11,000 (1) ©





ARITA

有田染付シリーズ

ARITA SOMETSUKE SERIES

磁器 : PORCELAIN / Made in Japan / Hand Painted
[洗O] [電O] [オX] [直X]

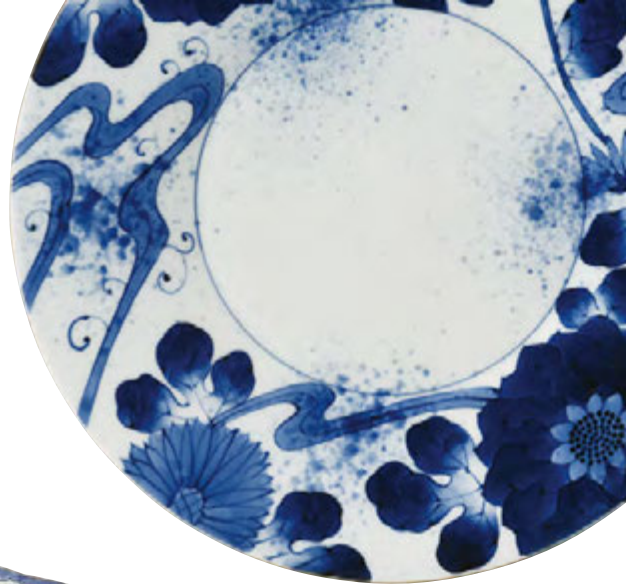

488 98715

Long plate Asanoha
麻の葉 手造り長皿
W490×D50×H35mm
¥16,000 (1) ㊦
hand made

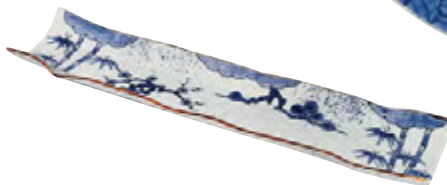

488 99513

Long plate shochikubai
灰袖松竹梅 筒形長皿
W400×D85×H35mm
¥9,600 (1) ㊦



488 98716

Long plate Sasae
笹絵 手造り長皿
W490×D50×H35mm
¥18,000 (1) ㊦
hand made



488 95106

Ume oju 2 tier
松竹梅 花型二段重
φ190×H133mm
¥32,000 (1) ㊦



488 99520

Karakusa oju 2 tier
唐草捻り紋 長角二段重
W150×D100×H100mm
¥18,000 (1) ㊦



488 92868

Square deep plate Karakusa
唐草描分け 正角盛皿
W270×D270×H37mm
¥48,000 (1) ㊦

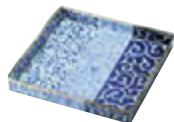

488 97214

Square rim plate Jimon
地紋変り丸紋 正角盛皿
W290×D290×H35mm
¥13,000 (1) ㊦



488 97441

Square rim plate Shochikubai
松竹梅 正角盛皿
W290×D290×H35mm
¥15,000 (1) ㊦



488 98108

Plate
流水花 菱型菊割向付
W180×D125×H40mm
¥5,000 (1) ㊦



488 98106

Plate
十草松竹梅 菱型菊割向付
W180×D125×H40mm
¥5,000 (1) ㊦



488 93813

Plate
古染 菱型菊割向付
W180×D125×H40mm
¥4,500 (1) ㊦



488 92863

Plate
花唐草 菱型菊割向付
W180×D125×H40mm
¥5,000 (1) ㊦



488 94229
Plate
こおろぎ文 5.5寸兜皿
Φ170×H28mm
¥6,500 (1) ㊦



488 94228
Plate
牡丹文 5.5寸兜皿
Φ170×H28mm
¥6,500 (1) ㊦



488 98911
Plate
ぶどう 5.5寸兜皿
Φ170×H28mm
¥6,500 (1) ㊦



488 98714
Plate
丸地紋 5.5寸兜皿
Φ170×H28mm
¥6,500 (1) ㊦



488 93978
Plate
こおろぎ文 8寸兜皿
Φ245×H36mm
¥10,000 (1) ㊦



488 93977
Plate
牡丹文 8寸兜皿
Φ245×H36mm
¥10,000 (1) ㊦

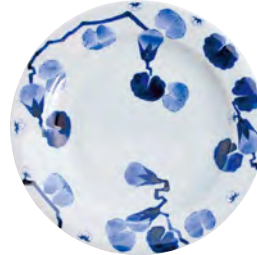

488 94040
Plate
なす 8寸兜皿
Φ245×H36mm
¥10,000 (1) ㊦



488 98903
Plate
丸地紋 8寸兜皿
Φ245×H36mm
¥10,000 (1) ㊦



488 98166
Plate
松竹梅 花型8寸皿
Φ220×H30mm
¥12,000 (1) ㊦



488 98165
Plate
牡丹蛸唐草 花型8寸皿
Φ220×H30mm
¥12,000 (1) ㊦



488 94462
Plate
染付みじん唐草 9寸プレート
Φ280×H22mm
¥36,000 (1) ㊦

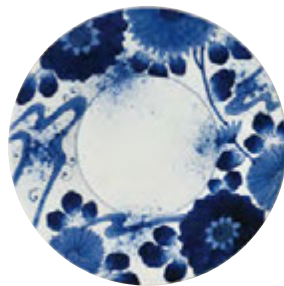

488 97835
Plate
流水花 9寸プレート
Φ280×H22mm
¥20,000 (1) ㊦



488 94243
Plate
廻りしだれ桜 9寸プレート
Φ280×H22mm
¥18,000 (1) ㊦

ARITA

有田染付シリーズ

ARITA SOMETSUKE SERIES

磁器：PORCELAIN / Made in Japan / Hand Painted
[洗O] [電O] [オX] [直X]



488 99656
Rectangular plate
三柄文 三品盛
W238×D90×H20mm
¥3,400 (1) 個



488 99657
Square plate
四柄文 四品盛
W163×D163×H20mm
¥5,300 (1) 個

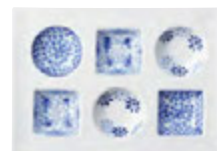

488 97085
Rectangular plate
三柄文 六品盛
W227×D156×H20mm
¥7,500 (1) 個



488 96971
Rectangular plate
染付五柄文様 五品盛
W365×D90×H20mm
¥6,600 (1) 個

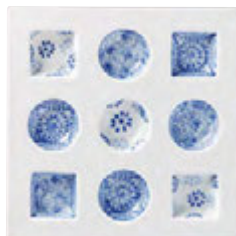

488 96970
Square plate
染付三柄文様 九品盛
W250×D250×H20mm
¥12,000 (1) 個



488 61883
Oval plate
染付五柄文 精円六品盛
W265×D201×H20mm
¥7,000 (1) 個



488 99384
Rectangular plate
格子葉紋 長角皿
W225×D80×H12mm
¥2,400 (1) 個



488 98375
Rectangular plate
濃蛸唐草 長角皿
W225×D80×H12mm
¥2,400 (1) 個



488 94032
Rectangular plate
白磁 長角皿
W225×D80×H12mm
¥1,600 (1) 個

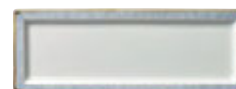

488 94034
Rectangular plate
十草 長角皿
W225×D80×H12mm
¥2,000 (1) 個

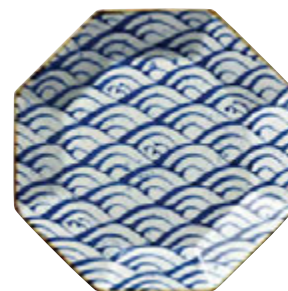

488 96487
Octagon plate
青海波 八角盛皿
W300×D280×H35mm
¥22,000 (1) 個

古染松竹梅
KOSOME SHOUCHIKUBAI



488 97346
Square dinner plate Kosome Shouchikubai
スクエア ディナープレート 古染松竹梅
W280×D280×H13mm
¥14,000 (1)



青海波
SEIKAIHA



488 98104
Square dinner plate Seikaiha
スクエア ディナープレート 青海波
W280×D280×H13mm
¥12,000 (1)



銀彩地紋
GINSAI JIMON



488 97364
Square dinner plate Ginsai jimon
スクエア ディナープレート 銀彩地紋
W280×D280×H13mm
¥12,000 (1)
【洗×】【電×】

古染あやめ
KOSOME AYAME



488 97347
Square dinner plate Kosome Ayame
スクエア ディナープレート 古染あやめ
W280×D280×H13mm
¥14,000 (1)

白磁
HAKUJI



488 97402
Square dinner plate Hakuji
スクエア ディナープレート 白磁
W280×D280×H13mm
¥8,000 (1)

ARITA

KOMON

こもん

磁器：PORCELAIN / Made in Japan
[洗O] [電O] [才×] [直×]

HASHI OKI
KOMON 箸置



429 9873
Hashi oki Ume tsuru
箸置 梅鶴
φ40×H10mm
¥400 (1) ☐



429 9875
Hashi oki Nami chidori
箸置 波千鳥
φ40×H10mm
¥400 (1) ☐



429 9874
Hashi oki Kozuchi
箸置 小槌
φ40×H10mm
¥400 (1) ☐



429 9877
Hashi oki Fuji
箸置 富士
φ40×H10mm
¥400 (1) ☐



429 9876
Hashi oki Hyoutan
箸置 ひょうたん
φ40×H10mm
¥400 (1) ☐

MAME ZARA
KOMON 豆皿



429 9766
Mame zara Ume tsuru
豆皿 梅鶴
φ108×H18mm
¥600 (1) ☐



429 9768
Mame zara Inaho
豆皿 稻穂
φ108×H18mm
¥600 (1) ☐



429 9769
Mame zara Yukiwa
豆皿 雪輪
φ108×H18mm
¥600 (1) ☐



429 9770
Mame zara Fuji
豆皿 富士
φ108×H18mm
¥600 (1) ☐



429 9771
Mame zara Musubi sakura
豆皿 結び桜
φ108×H18mm
¥600 (1) ☐



429 9772
Mame zara Shou chiku bai
豆皿 松竹梅
φ108×H18mm
¥600 (1) ☐



429 9773
Mame zara Nami chidori
豆皿 波千鳥
φ108×H18mm
¥600 (1) ☐



429 9774
Mame zara Kotobuki mon
豆皿 寿紋
φ108×H18mm
¥600 (1) ☐



429 9775
Mame zara Hyoutan
豆皿 ひょうたん
φ108×H18mm
¥600 (1) ☐



429 9767
Mame zara Maromon nami
豆皿 磨紋波
φ108×H18mm
¥600 (1) ☐

TORI ZARA
KOMON 取皿



429 9908
Tori zara Yabane
取皿 矢羽根
φ150×H25mm
¥800 (1) ㊦



429 9909
Tori zara Shippou
取皿 七宝
φ150×H25mm
¥800 (1) ㊦



429 9910
Tori zara Asanoha
取皿 麻の葉
φ150×H25mm
¥800 (1) ㊦



429 9911
Tori zara Amime
取皿 網目
φ150×H25mm
¥800 (1) ㊦



429 9912
Tori zara Seikaiha
取皿 青海波
φ150×H25mm
¥800 (1) ㊦



OHZARA
KOMON 大皿



429 10370
Oh zara Koume
大皿 小梅
φ240×H35mm
¥2,800 (1) ㊦

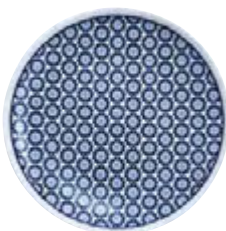

429 10371
Oh zara Kogiku
大皿 小菊
φ240×H35mm
¥2,800 (1) ㊦

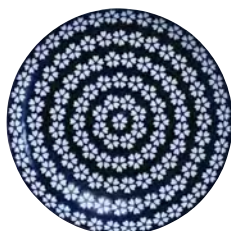

429 10372
Oh zara Kozakura
大皿 小桜
φ240×H35mm
¥2,800 (1) ㊦





ARITA / 1616 / arita japan

CMA“CLAY”COLLECTION NEW

EARTH GRAY CMAクレイコレクション / アースグレー

磁器 : PORCELAIN / Made in Japan
[洗O] [電O] [オ×] [直×]

STACK FLAT PLATE
スタックフラットプレート



- | | | | | |
|----------------------|-----------------|------------|--------|---|
| 192 CMASTFP-79 (EG) | スタックフラットプレート79 | φ79×H20mm | ¥700 | ㊦ |
| 192 CMASTFP-105 (EG) | スタックフラットプレート105 | φ105×H20mm | ¥900 | ㊦ |
| 192 CMASTFP-130 (EG) | スタックフラットプレート130 | φ130×H20mm | ¥1,200 | ㊦ |
| 192 CMASTFP-155 (EG) | スタックフラットプレート155 | φ155×H20mm | ¥1,500 | ㊦ |
| 192 CMASTFP-180 (EG) | スタックフラットプレート180 | φ180×H20mm | ¥1,800 | ㊦ |
| 192 CMASTFP-205 (EG) | スタックフラットプレート205 | φ205×H20mm | ¥2,000 | ㊦ |
| 192 CMASTFP-230 (EG) | スタックフラットプレート230 | φ230×H20mm | ¥2,700 | ㊦ |

SOFT FLAT PLATE

ソフトフラットプレート



- 192 CMASFFP-120 (EG) ソフトフラットプレート120 φ120×H16mm ¥900 ㊦
 192 CMASFFP-150 (EG) ソフトフラットプレート150 φ150×H17mm ¥1,300 ㊦
 192 CMASFFP-180 (EG) ソフトフラットプレート180 φ180×H18mm ¥1,600 ㊦
 192 CMASFFP-210 (EG) ソフトフラットプレート210 φ210×H19mm ¥2,000 ㊦
 192 CMASFFP-240 (EG) ソフトフラットプレート240 φ240×H20mm ¥2,700 ㊦

SOFT DEEP PLATE

ソフトディーププレート



- 192 CMASFDP-110 (EG) ソフトディーププレート110 φ110×H33mm ¥1,000 ㊦
 192 CMASFDP-140 (EG) ソフトディーププレート140 φ140×H33mm ¥1,300 ㊦
 192 CMASFDP-170 (EG) ソフトディーププレート170 φ170×H33mm ¥1,600 ㊦
 192 CMASFDP-200 (EG) ソフトディーププレート200 φ200×H33mm ¥2,200 ㊦
 192 CMASFDP-230 (EG) ソフトディーププレート230 φ230×H33mm ¥2,800 ㊦
 192 CMASFDP-260 (EG) ソフトディーププレート260 φ260×H48mm ¥4,500 ㊦

STACK DEEP BOWL

スタックディープボール



- 192 CMASTDB-79 (EG) スタックディープボール79 φ79×H36mm ¥800 ㊦
 192 CMASTDB-105 (EG) スタックディープボール105 φ105×H48mm ¥1,200 ㊦
 192 CMASTDB-130 (EG) スタックディープボール130 φ130×H60mm ¥1,800 ㊦
 192 CMASTDB-155 (EG) スタックディープボール155 φ155×H71mm ¥2,500 ㊦
 192 CMASTDB-180 (EG) スタックディープボール180 φ180×H83mm ¥3,500 ㊦

SOFT DEEP RIM

ソフトディープリム



- 192 CMASFDR-140 (EG) ソフトディープリム140 φ140×H48mm ¥2,400 ㊦
 192 CMASFDR-260 (EG) ソフトディープリム260 φ260×H74mm ¥9,000 ㊦



- 192 CMAEC-80 (EG)
Espresso Cup
エスプレッソカップ
φ58×H50mm 80cc
¥800 ㊦



- 192 CMATC-180 (EG)
Tea Cup
ティーカップ
φ79×H59mm 180cc
¥1,000 ㊦



- 192 CMACC-230 (EG)
Coffee Cup
コーヒーカップ
φ79×H68mm 230cc
¥1,000 ㊦



- 192 CMASP-230 (EG)
Soba Cup
ソバカップ
φ79×H65mm 230cc
¥1,000 ㊦



- 192 CMASFC-280 (EG)
Soft Cup Tall
ソフトカップ(トール)
φ75×H84mm 280cc
¥1,100 ㊦

ARITA / 1616 / arita japan

TY“STANDARD”

GRAY ティーワイ スタンダード / グレー

耐熱強化磁器・PORCELAIN / 耐熱温度差：200℃ / Made in Japan
[洗O] [電O] [オO] [直×]



PALACE PLATE パレスプレート

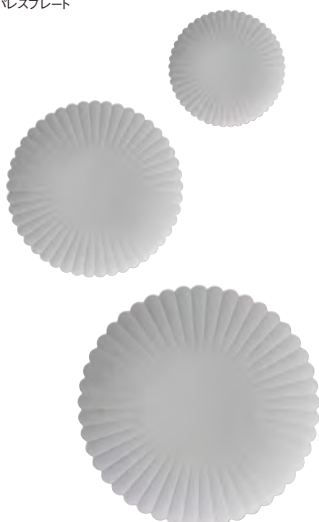

192 TYPL-110(GY)

Plate
パレスグレー 110
φ110×H20mm
¥1,200 ㊦

192 TYPL-160(GY)

Plate
パレス グレー160
φ166×H23mm
¥1,800 ㊦

192 TYPL-220(GY)

Plate
パレス グレー220
φ227×H23mm
¥3,000 ㊦

SQUARE BOWL スクエアボール



192 TYSB-150(GY)	スクエアボール150	W152×D130×H43mm	¥2,200 ㊦
192 TYSB-184(GY)	スクエアボール184	W190×D160×H44mm	¥2,700 ㊦
192 TYSB-220(GY)	スクエアボール220	W224×D190×H45mm	¥4,000 ㊦
192 TYSB-255(GY)	スクエアボール255	W263×D220×H47mm	¥5,400 ㊦

ROUND BOWL ラウンドボール



192 TYRB-120(GY)	ラウンドボール120	φ120×H60mm	¥1,600 ㊦
192 TYRB-160(GY)	ラウンドボール160	φ163×H62mm	¥2,000 ㊦
192 TYRB-200(GY)	ラウンドボール200	φ200×H58mm	¥3,700 ㊦
192 TYRB-240(GY)	ラウンドボール240	φ240×H58mm	¥5,300 ㊦

ANISE PLATE アニスプレート

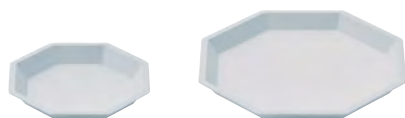

192 TYAP-150(GY)	アニスプレート150	W150×D150×H20mm	¥2,000 ㊦
192 TYAP-220(GY)	アニスプレート220	W220×D220×H20mm	¥3,800 ㊦

ANISE BOWL アニスボール

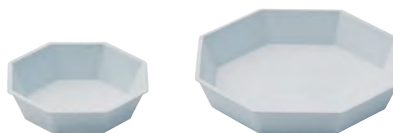

192 TYAB-150(GY)	アニスボール150	W150×D150×H40mm	¥2,500 ㊦
192 TYAB-220(GY)	アニスボール220	W220×D220×H40mm	¥4,800 ㊦

SQUARE PLATE
スクエアプレート



192 TYSP-90 (GY)	スクエアプレート90	W92×D72×H15mm	¥800	192 TYSP-200 (GY)	スクエアプレート200	W200×D167×H15mm	¥1,900
192 TYSP-130 (GY)	スクエアプレート130	W127×D105×H15mm	¥1,200	192 TYSP-235 (GY)	スクエアプレート235	W235×D195×H15mm	¥2,800
192 TYSP-165 (GY)	スクエアプレート165	W165×D140×H15mm	¥1,500	192 TYSP-270 (GY)	スクエアプレート270	W275×D230×H16mm	¥3,500

ROUND PLATE
ラウンドプレート



192 TYRP-80 (GY)	ラウンドプレート80	φ80×H12mm	¥750	192 TYRP-200 (GY)	ラウンドプレート200	φ200×H12mm	¥2,400
192 TYRP-120 (GY)	ラウンドプレート120	φ117×H12mm	¥1,200	192 TYRP-240 (GY)	ラウンドプレート240	φ240×H12mm	¥3,800
192 TYRP-160 (GY)	ラウンドプレート160	φ158×H12mm	¥1,700	192 TYRP-280 (GY)	ラウンドプレート280	φ280×H12mm	¥4,300

ROUND DEEP PLATE
ラウンドディーププレート



192 TYDP-80 (GY)	ラウンドディーププレート80	φ80×H30mm	¥950	192 TYDP-200 (GY)	ラウンドディーププレート200	φ200×H30mm	¥2,500
192 TYDP-120 (GY)	ラウンドディーププレート120	φ120×H30mm	¥1,400	192 TYDP-240 (GY)	ラウンドディーププレート240	φ240×H30mm	¥3,500
192 TYDP-160 (GY)	ラウンドディーププレート160	φ160×H30mm	¥1,800	192 TYDP-280 (GY)	ラウンドディーププレート280	φ280×H30mm	¥5,000



192 TYEC-N (GY)
Espresso cup
エスプレッソカップ(ハンドル無)
φ60×H52mm 90cc
¥900

192 TYEC-H (GY)
Espresso cup with handle
エスプレッソカップ(ハンドル付)
W77 φ60×H52mm 90cc
¥1,800



192 TYCP-N (GY)
Coffee cup
コーヒーカップ(ハンドル無)
φ80×H68mm 180cc
¥1,100

192 TYCP-H (GY)
Coffee cup with handle
コーヒーカップ(ハンドル付)
W100 φ80×H68mm 180cc
¥2,000



192 TYTC-N (GY)
Tea cup
ティーカップ(ハンドル無)
φ86×H42mm 140cc
¥1,100

192 TYTC-H (GY)
Tea cup with handle
ティーカップ(ハンドル付)
W106 φ86×H42mm 140cc
¥2,000



192 TYMG-N (GY)
Mug
マグ(ハンドル無)
φ86×H85mm 280cc
¥1,400

192 TYMG-H (GY)
Mug with handle
マグ(ハンドル付)
W108 φ86×H85mm 280cc
¥2,200



ARITA / 1616 / arita japan

TY“STANDARD”

WHITE ティーワイ スタンダード / ホワイト

磁器 : PORCELAIN / Made in Japan
 [洗○] [電○] [オ×] [直×]

SQUARE BOWL

スクエアボール



192 TYSB-150(WH) スクエアボール150	W150×D130×H45mm	¥2,000	192 TYSB-220(WH) スクエアボール220	W220×D187×H45mm	¥3,300
192 TYSB-184(WH) スクエアボール184	W184×D158×H45mm	¥2,500	192 TYSB-255(WH) スクエアボール255	W255×D216×H45mm	¥4,200

ROUND BOWL

ラウンドボール



192 TYRB-120(WH) ラウンドボール120	φ117×H57mm	¥1,400	192 TYRB-200(WH) ラウンドボール200	φ200×H58mm	¥3,500
192 TYRB-160(WH) ラウンドボール160	φ158×H60mm	¥1,800	192 TYRB-240(WH) ラウンドボール240	φ240×H58mm	¥5,000



SQUARE PLATE

スクエアプレート



- | | | | | | |
|-------------------------------|-----------------|----------|-------------------------------|-----------------|----------|
| 192 TYSP-90 (WH) スクエアプレート90 | W92×D72×H15mm | ¥700 ㊦ | 192 TYSP-200 (WH) スクエアプレート200 | W195×D163×H15mm | ¥1,800 ㊦ |
| 192 TYSP-130 (WH) スクエアプレート130 | W127×D105×H15mm | ¥1,100 ㊦ | 192 TYSP-235 (WH) スクエアプレート235 | W230×D193×H15mm | ¥2,500 ㊦ |
| 192 TYSP-165 (WH) スクエアプレート165 | W160×D135×H15mm | ¥1,400 ㊦ | 192 TYSP-270 (WH) スクエアプレート270 | W265×D222×H16mm | ¥3,000 ㊦ |

ROUND PLATE

ラウンドプレート



- | | | | | | |
|-------------------------------|------------|----------|-------------------------------|------------|----------|
| 192 TYRP-80 (WH) ラウンドプレート80 | φ80×H12mm | ¥700 ㊦ | 192 TYRP-200 (WH) ラウンドプレート200 | φ195×H12mm | ¥2,200 ㊦ |
| 192 TYRP-120 (WH) ラウンドプレート120 | φ117×H12mm | ¥1,000 ㊦ | 192 TYRP-240 (WH) ラウンドプレート240 | φ230×H12mm | ¥3,400 ㊦ |
| 192 TYRP-160 (WH) ラウンドプレート160 | φ158×H12mm | ¥1,400 ㊦ | 192 TYRP-280 (WH) ラウンドプレート280 | φ280×H12mm | ¥4,000 ㊦ |

ROUND DEEP PLATE

ラウンドディーププレート



- | | | | | | |
|-----------------------------------|------------|----------|-----------------------------------|------------|----------|
| 192 TYDP-80 (WH) ラウンドディーププレート80 | φ80×H30mm | ¥850 ㊦ | 192 TYDP-200 (WH) ラウンドディーププレート200 | φ200×H30mm | ¥2,300 ㊦ |
| 192 TYDP-120 (WH) ラウンドディーププレート120 | φ120×H30mm | ¥1,300 ㊦ | 192 TYDP-240 (WH) ラウンドディーププレート240 | φ235×H30mm | ¥3,300 ㊦ |
| 192 TYDP-160 (WH) ラウンドディーププレート160 | φ160×H30mm | ¥1,600 ㊦ | 192 TYDP-280 (WH) ラウンドディーププレート280 | φ280×H30mm | ¥4,800 ㊦ |



- 192 TYEC-N (WH)
Espresso cup
エスプレッソカップ (ハンドル無)
φ57×H52mm 90cc
¥800 ㊦

- 192 TYEC-H (WH)
Espresso cup with handle
エスプレッソカップ (ハンドル付)
W77 φ57×H52mm 90cc
¥1,700 ㊦



- 192 TYCP-N (WH)
Coffee cup
コーヒーカップ (ハンドル無)
φ76×H66mm 180cc
¥1,000 ㊦

- 192 TYCP-H (WH)
Coffee cup with handle
コーヒーカップ (ハンドル付)
W100 φ76×H66mm 180cc
¥1,900 ㊦



- 192 TYTC-N (WH)
Tea cup
ティーカップ (ハンドル無)
φ82×H42mm 140cc
¥1,000 ㊦

- 192 TYTC-H (WH)
Tea cup with handle
ティーカップ (ハンドル付)
W106 φ82×H42mm 140cc
¥1,900 ㊦



- 192 TYMG-N (WH)
Mug
マグ (ハンドル無)
φ82×H85mm 280cc
¥1,250 ㊦

- 192 TYMG-H (WH)
Mug with handle
マグ (ハンドル付)
W108 φ82×H85mm 280cc
¥2,100 ㊦

ARITA

UTSUÀ

ウツア

磁器：PORCELAIN / Made in Japan
【洗O】【電O】【オ×】【直×】



MAT WHITE
マットホワイト



488 UT09M
Bowl
ボール スモール Mat white
Φ140×H55mm
¥3,200 (1)



488 UT10M
Bowl
ボール ミディアム Mat white
Φ200×H55mm
¥4,500 (1)



488 UT06M
Plate
プレート スモール Mat white
Φ140×H20mm
¥2,000 (1)



488 UT07M
Plate
プレート ミディアム Mat white
Φ200×H20mm
¥3,200 (1)



488 UT08M
Plate
プレート ラージ Mat white
Φ260×H20mm
¥4,500 (1)



488 UT02M
Cup
カップ スモール Mat white
Φ65×H55mm 100cc
¥1,600 (1)



488 UT03M
Cup
カップ ミディアム Mat white
Φ85×H85mm 250cc
¥2,000 (1)



488 UT04M
Cup
カップ ワイド Mat white
Φ95×H55mm 230cc
¥2,000 (1)



488 UT05M
Cup
カップ トール Mat white
Φ70×H115mm 200cc
¥2,200 (1)

ARITA

IKOMI

イコミ

磁器：PORCELAIN / Made in Japan
 [洗○] [電○] [オ×] [直×]
 受注生産品 受注後約1ヶ月



488 IK01

Round plate original
 ラウンドプレート 26cm original
 Φ260×H13mm
 ¥10,000 (1) ㊞



488 IK01-F2

Round plate 2 separates
 ラウンドプレート 26cm free form2
 Φ260×H13mm
 ¥10,000 (1) ㊞

488 IK01-D3

Round plate 3 separates
 ラウンドプレート 26cm free form3
 Φ260×H13mm
 ¥10,000 (1) ㊞



488 IK02

Square plate original
 スクエアプレート 26cm original
 W260×D260×H13mm
 ¥10,000 (1) ㊞



488 IK02-F2

Square plate 2 separates
 スクエアプレート 26cm free form2
 W260×D260×H13mm
 ¥10,000 (1) ㊞



488 IK02-D3

Square plate 3 separates
 スクエアプレート 26cm free form3
 W260×D260×H13mm
 ¥10,000 (1) ㊞

20 16/

「2016/」は有田焼の歴史と技術を継承するグローバルブランドです。四世紀の間受け継がれてきた、職人による技と、海外で活躍するデザイナーの感性を融合させ、これまでにない現代的な器のシリーズを開発しました。

1616年。九州の北西部に位置する有田の山の中で偶然発見された陶石の欠片は、人々の知恵と努力によって美しい陶磁器に姿を変え、400年もの間、世界中の人々を魅了してきました。歴史や時代に翻弄されながらも、有田の人達は探求を繰り返し、色あせる事のないものづくりの精神は今日の有田を支える人達に受け継がれています。2016年。400年という節目の年に、世界に散らばる優れたデザイナーと共に、新たな陶磁器ブランド「2016/」が誕生しました。多様な文化背景を持つデザイナー達が有田焼を再解釈し、有田の技術を結集して、世界の日常に寄り添う新たなスタンダードを生み出しました。



ARITA / 2016/

KUENG CAPUTO

クーン カプト

磁器 : PORCELAIN / Made in Japan / Hand Painted
[洗×] [電×] [オ×] [直×]

Kueng Caputo

スイス人デザイナーデュオのクーン・カプトは、有田の技術を最大限に生かしたコレクションを提案しました。有田の磁器生産は現在も多くの手作業や細やかな注意を要する工程を含んでいます。職人による幾何学的な形状と、「吹付」と呼ばれるエアブラシで色付けする特別な技術を用いた、柔らかな色のグラデーションが特徴です。職人によって意図的に作られたグラデーションは、幾何学的な形態に現れています。



253 KC/001
Plate
プレート220 ブラック/ホワイト
W226×D157×H35mm
¥12,000 (1) [E]



253 KC/002
Plate
プレート220 ブルー
W226×D157×H35mm
¥12,000 (1) [E]



253 KC/003
Plate
プレート220 ダークレッド/レッド
W226×D157×H35mm
¥12,000 (1) [E]



253 KC/007
Bowl
ボール160 ブラック/ホワイト
Φ160×H107mm
¥24,000 (1) [E]

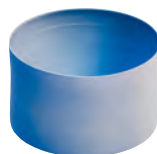

253 KC/009
Bowl
ボール160 ライトブルー/ブルー
Φ160×H107mm
¥24,000 (1) [E]

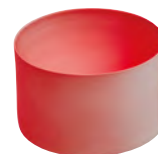

253 KC/008
Bowl
ボール160 レッド
Φ160×H107mm
¥24,000 (1) [E]

ARITA / 2016/

CHRISTIAN HAAS

クリスチャン ハース

磁器：PORCELAIN / Made in Japan
[洗○] [電○] [オ×] [直×]

Christian Haas

ドイツ人デザイナー、クリスチャン・ハースによるコレクションは、質素さと複雑さが融合される日本の美意識から発想を得ました。テーブルセッティングにおけるアジアとヨーロッパの様式を比較研究するところから始まり、どの様式でも機能するような形とサイズを再定義したお皿やボウルのコレクションは、和洋問わず様々な用途で使うことが可能です。表面は控えめで使用しやすいシンプルな形状でありながら、裏を返すと、そこには予期せぬ形状と模様が現れます。彼は、控えめでありながらも、細部に渡る妥協のない美の追求に新たな価値を見出しました。

DINNERWARE

WHITE
ホワイト



Plate

- 253 CH/013
プレート150 ホワイト φ150×H15mm ¥2,200 (1) [F]
- 253 CH/014
プレート180 ホワイト φ180×H15mm ¥2,400 (1) [F]
- 253 CH/015
プレート210 ホワイト φ210×H15mm ¥3,600 (1) [F]
- 253 CH/016
プレート240 ホワイト φ240×H15mm ¥4,300 (1) [F]
- 253 CH/017
プレート270 ホワイト φ270×H21mm ¥6,800 (1) [F]



Deep plate

- 253 CH/024
ディーププレート180 ホワイト φ180×H35mm ¥3,500 (1) [F]
- 253 CH/025
ディーププレート240 ホワイト φ240×H39mm ¥5,700 (1) [F]



Serving tray

- 253 CH/036
サービングトレイ ホワイト W285×D180×H25mm ¥5,600 (1) [F]



Bowl

- 253 CH/026
ボール120 ホワイト φ120×H52mm ¥2,700 (1) [F]
- 253 CH/029
ボール150 ホワイト φ150×H60mm ¥3,000 (1) [F]
- 253 CH/032
ボール180 ホワイト φ180×H75mm ¥4,300 (1) [F]
- 253 CH/035
ボール240 ホワイト φ240×H75mm ¥7,600 (1) [F]



Plate

- 253 CH/010
プレート120 ホワイト φ120×H15mm ¥1,700 (1) [F]

Deep plate

- 253 CH/018
ディーププレート90 ホワイト φ90×H25mm ¥1,600 (1) [F]
- 253 CH/021
ディーププレート150 ホワイト φ150×H30mm ¥2,700 (1) [F]



253 CH/001

Espresso cup
エスプレッソカップ ホワイト
φ60×H65mm 90cc
¥2,000 (1) [F]



253 CH/004

Coffee cup
コーヒーカップ ホワイト
φ85×H85mm 210cc
¥2,500 (1) [F]



253 CH/007

Tea cup
ティーカップ ホワイト
φ90×H70mm 210cc
¥2,500 (1) [F]

GRAY
グレー



Bowl

- 253 CH/027
ボール120 グレー φ120×H52mm ¥2,700 (1) [F]
- 253 CH/030
ボール150 グレー φ150×H60mm ¥3,000 (1) [F]
- 253 CH/033
ボール180 グレー φ180×H75mm ¥4,300 (1) [F]



Plate

- 253 CH/011
プレート120 グレー φ120×H15mm ¥1,700 (1) [F]

Deep plate

- 253 CH/019
ディーププレート90 グレー φ90×H25mm ¥1,600 (1) [F]
- 253 CH/022
ディーププレート150 グレー φ150×H30mm ¥2,700 (1) [F]



253 CH/002

Espresso cup
エスプレッソカップ グレー
φ60×H65mm 90cc
¥2,000 (1) [F]



253 CH/005

Coffee cup
コーヒーカップ グレー
φ85×H85mm 210cc
¥2,500 (1) [F]



253 CH/008

Tea cup
ティーカップ グレー
φ90×H70mm 210cc
¥2,500 (1) [F]

TERUHIRO YANAGIHARA

テルヒロ ヤナギハラ

磁器 : PORCELAIN / Made in Japan
[洗O] [電O] [オ×] [直×]

Teruhiro Yanagihara

このシンプルなテーブルウェアは、スタッキングが可能で、世界の日常に使えるスタンダードなテーブルウェアです。デザイナー柳原照弘は磁器の製造工程の中で必ず起こる釉薬の現象をヒントに、完全と不完全の美が共存するデザインを提案しました。日本で古くから信仰される、不完全なものにこそ美が宿るという思想をもとに、彼は有田ではこれまでは失敗としていた、釉薬のムラを肯定し、その表情が特長なテーブルウェアを作りました。

WHITE ホワイト



Plate

- 253 TY/012
プレート140 ホワイト φ140×H20mm ¥1,900 (1)
- 253 TY/015
プレート200 ホワイト φ200×H20mm ¥2,800 (1)
- 253 TY/018
プレート260 ホワイト φ260×H20mm ¥5,900 (1)



Rim plate

- 253 TY/003
リムプレート120 ホワイト φ120×H16mm ¥1,700 (1)
- 253 TY/006
リムプレート180 ホワイト φ180×H16mm ¥2,800 (1)
- 253 TY/009
リムプレート240 ホワイト φ240×H16mm ¥5,700 (1)



Bowl

- 253 TY/021
ボール140 ホワイト φ140×H60mm ¥2,400 (1)
- 253 TY/024
ボール200 ホワイト φ200×H60mm ¥4,300 (1)
- 253 TY/027
ボール260 ホワイト φ260×H60mm ¥8,600 (1)

GRAY グレー



Plate

- 253 TY/014
プレート140 グレー φ140×H20mm ¥2,500 (1)
- 253 TY/017
プレート200 グレー φ200×H20mm ¥4,100 (1)
- 253 TY/020
プレート260 グレー φ260×H20mm ¥8,000 (1)



Rim plate

- 253 TY/005
リムプレート120 グレー φ120×H16mm ¥2,400 (1)
- 253 TY/008
リムプレート180 グレー φ180×H16mm ¥3,900 (1)
- 253 TY/011
リムプレート240 グレー φ240×H16mm ¥7,900 (1)



Bowl

- 253 TY/023
ボール140 グレー φ140×H60mm ¥3,200 (1)
- 253 TY/026
ボール200 グレー φ200×H60mm ¥5,900 (1)
- 253 TY/029
ボール260 グレー φ260×H60mm ¥11,800 (1)

BLACK ブラック



Plate

- 253 TY/013
プレート140 ブラック φ140×H20mm ¥2,200 (1)
- 253 TY/016
プレート200 ブラック φ200×H20mm ¥3,400 (1)
- 253 TY/019
プレート260 ブラック φ260×H20mm ¥6,700 (1)



Rim plate

- 253 TY/004
リムプレート120 ブラック φ120×H16mm ¥2,000 (1)
- 253 TY/007
リムプレート180 ブラック φ180×H16mm ¥3,300 (1)
- 253 TY/010
リムプレート240 ブラック φ240×H16mm ¥6,600 (1)



Bowl

- 253 TY/022
ボール140 ブラック φ140×H60mm ¥2,700 (1)
- 253 TY/025
ボール200 ブラック φ200×H60mm ¥5,000 (1)
- 253 TY/028
ボール260 ブラック φ260×H60mm ¥9,800 (1)

ARITA / 2016/

LEON RANSMEIER

レオン ランスマイヤー

磁器 : PORCELAIN / Made in Japan
[洗○] [電○] [オ×] [直×]WHITE
ホワイト

Plate

253 LR/007

プレート140 ホワイト φ140×H18mm ¥1,800 (1) [F]

253 LR/010

プレート190 ホワイト φ192×H19mm ¥2,800 (1) [F]

GRAY
グレー

Plate

253 LR/009

プレート140 グレー φ140×H18mm ¥2,300 (1) [F]

253 LR/012

プレート190 グレー φ192×H19mm ¥3,500 (1) [F]

DARK BLUE
ダークブルー

Plate

253 LR/008

プレート140 ダークブルー φ140×H18mm ¥2,300 (1) [F]

253 LR/011

プレート190 ダークブルー φ192×H19mm ¥3,500 (1) [F]

Leon Ransmeier

ニューヨークを拠点に活動するレオン・ランスマイヤーは、日本の文化背景をリサーチする中で、「触れる美」の存在を見出しました。日本の器は手に取ることでより美しさを感じることができる形状と質感を持っていることに着目し、手に取りたくなる形状を持つ道具からインスピレーションを受けた特徴的なデザインを採用しました。コーヒーポットや花瓶、マグなどの取手は、高度な成形技術によって膨らみを持たせ、手になじむ形状をしています。

Bowl



253 LR/016

ボール110 ホワイト φ110×H62mm ¥1,900 (1) [F]

253 LR/019

ボール170 ホワイト φ167×H57mm ¥3,200 (1) [F]

Bowl



253 LR/018

ボール110 グレー φ110×H62mm ¥2,200 (1) [F]

253 LR/021

ボール170 グレー φ167×H57mm ¥4,000 (1) [F]

Bowl



253 LR/017

ボール110 ダークブルー φ110×H62mm ¥2,200 (1) [F]

253 LR/020

ボール170 ダークブルー φ167×H57mm ¥4,000 (1) [F]

Mug



253 LR/001

マグ ホワイト
W115 φ80×H86mm 300cc
¥2,800 (1) [F]

Mug



253 LR/003

マグ グレー
W115 φ80×H86mm 300cc
¥3,500 (1) [F]

Mug



253 LR/002

マグ ダークブルー
W115 φ80×H86mm 300cc
¥3,500 (1) [F]

ARITA / 2016/

INGEGERD RÅMAN

インゲヤード ローマン

磁器 : PORCELAIN / Made in Japan
[洗○] [電○] [オ×] [直×]WHITE MAT
ホワイトマット

Plate

253 IR/008

プレート 160 ホワイトマット φ165×H29mm ¥6,500 (1) [F]

253 IR/010

プレート 210 ホワイトマット φ210×H33mm ¥9,000 (1) [F]

BLACK MAT
ブラックマット

Plate

253 IR/007

プレート 160 ブラックマット φ165×H29mm ¥7,000 (1) [F]

253 IR/009

プレート 210 ブラックマット φ210×H33mm ¥9,500 (1) [F]

Ingegerd Råman

スウェーデンを代表するデザイナー、インゲヤード・ローマンは有田の高度な技術を応用し、機能的でスタッキングの美しいティーセットを提案しました。繊細なラインを用いたこのシリーズは、重ね合わせることでより美しさが強調されます。白と黒のやわらかな手触りを持った特別な釉薬も新たに開発されました。「このコレクションは、最後までお互いが一切の妥協を許さない、デザイナーと職人による真のコラボレーションによって生み出された」と彼女は語っています。磁器に関する彼女の広い経験と有田の高度な生産技術が融合し、これまでにない美しい磁器のコレクションが生まれました。

Tea cup

253 IR/002

ティーカップS(フタ付)
ホワイトマット
Cup: φ70×H53mm 180cc
Lid: φ75×H18mm
Set: H70mm
¥9,000 (1) [F]

253 IR/004

ティーカップM(フタ付)
ホワイトマット
Cup: φ88×H70mm 210cc
Lid: φ95×H20mm
Set: H85mm
¥10,500 (1) [F]

Tea cup

253 IR/001

ティーカップS(フタ付)
ブラックマット
Cup: φ70×H53mm 180cc
Lid: φ75×H18mm
Set: H70mm
¥9,500 (1) [F]

253 IR/003

ティーカップM(フタ付)
ブラックマット
Cup: φ88×H70mm 210cc
Lid: φ95×H20mm
Set: H85mm
¥11,000 (1) [F]

KUTANI & KYO-YAKI

九谷焼 & 京焼

M.STYLE Japonais

Transcending All Borders

VOL.05





KUTANI
九谷焼

香琳

KORIN / こうりん

磁器 : PORCELAIN
Made in Japan
[洗O] [電×] [オ×] [直×]



KR2101 (SK)

Plate Sakura
デザートプレート 21cm 桜
Φ210×H25mm
¥3,500 (5) ㊞



KR2101 (TK)

Plate Takara zukushi
デザートプレート 21cm 宝尽くし
Φ210×H25mm
¥3,500 (5) ㊞



KR2101 (ID)

Plate Ishidatami
デザートプレート 21cm 石畳
Φ210×H25mm
¥3,500 (5) ㊞



KR2801 (SK)

Dinner plate Sakura
ディナープレート 28cm 桜
Φ280×H30mm
¥13,000 (1) ㊞



KR2801 (TK)

Dinner plate Takara zukushi
ディナープレート 28cm 宝尽くし
Φ280×H30mm
¥13,000 (1) ㊞



KR2801 (ID)

Dinner plate Ishidatami
ディナープレート 28cm 石畳
Φ280×H30mm
¥13,000 (1) ㊞

KUTANI

九谷 名品コレクション

KUTANI CURIOUS COLLECTION

磁器：PORCELAIN / Made in Japan
[洗O] [電O] [オX] [直X]



5号皿
Small Plate



302 MC-501
Plate Iroe ishidatami mon
5号皿 古九谷色絵石畳文
φ150×H20mm
¥2,100 (5) ©



302 MC-502
Plate Aote tsuru karuta mon
5号皿 古九谷青手鶴かるた文
φ150×H20mm
¥2,100 (5) ©

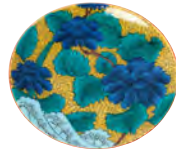

302 MC-503
Plate Aote doha ni botan zu
5号皿 古九谷青手土坡に牡丹図
φ150×H20mm
¥2,100 (5) ©



302 MC-504
Plate Aote hyoutan warimatsu zu
5号皿 古九谷青手瓢箪割松図
φ150×H20mm
¥2,100 (5) ©



302 MC-505
Plate Iroetsubo kachou zu
5号皿 古九谷色絵壺花鳥図
φ150×H20mm
¥2,100 (5) ©



302 MC-506
Plate Bokechirashi sansui zu
5号皿 古九谷木瓜ちらし山水図
φ150×H20mm
¥2,100 (5) ©



302 MC-507
Plate Aote jumoku yoh mon
5号皿 古九谷青手樹木葉文
φ150×H20mm
¥2,100 (5) ©



302 MC-508
Plate Iroe botan mon
5号皿 古九谷色絵牡丹文
φ150×H20mm
¥2,100 (5) ©



豆皿

Small Plate



302 MC-01
Plate Iroe ishidatami mon
豆皿 古九谷色絵石畳文
φ105×H20mm
¥1,100 (5) ㊞



302 MC-02
Plate Iroe houou mon
豆皿 古九谷色絵鳳凰文
φ105×H20mm
¥1,100 (5) ㊞



302 MC-03
Plate Aote tsuru karuta mon
豆皿 古九谷青手鶴かるた文
φ105×H20mm
¥1,100 (5) ㊞

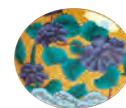

302 MC-04
Plate Aote doha ni botan zu
豆皿 古九谷青手土坡に牡丹図
φ105×H20mm
¥1,100 (5) ㊞



302 MC-05
Plate Iroe houou houjin zu
豆皿 古九谷色絵鳳凰宝蓋図
φ105×H20mm
¥1,100 (5) ㊞



302 MC-06
Plate Aote hyoutan warimatsu zu
豆皿 古九谷青手瓢箪割松図
φ105×H20mm
¥1,100 (5) ㊞



302 MC-07
Plate Iroe hotei zu
豆皿 古九谷色絵布袋図
φ105×H20mm
¥1,100 (5) ㊞



302 MC-08
Plate Iroetsubo kachou zu
豆皿 古九谷色絵壺花鳥図
φ105×H20mm
¥1,100 (5) ㊞



302 MC-09
Plate Bokechirashi sansui zu
豆皿 古九谷木瓜ちらし山水図
φ105×H20mm
¥1,100 (5) ㊞



302 MC-10
Plate Iroe kacho zu
豆皿 古九谷色絵花鳥図
φ105×H20mm
¥1,100 (5) ㊞



302 MC-11
Plate Aote kuri nami mon
豆皿 古九谷青手栗波文
φ105×H20mm
¥1,100 (5) ㊞

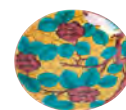

302 MC-12
Plate Aote tsubaki zu
豆皿 古九谷青手椿図
φ105×H20mm
¥1,100 (5) ㊞



302 MC-13
Plate Iroe uzura souka zu
豆皿 古九谷色絵鶉草花図
φ105×H20mm
¥1,100 (5) ㊞



302 MC-14
Plate Aote jumoku yoh mon
豆皿 古九谷青手樹木葉文
φ105×H20mm
¥1,100 (5) ㊞



302 MC-15
Plate Iroe kikkou botan cho mon
豆皿 古九谷色絵亀甲牡丹蝶文
φ105×H20mm
¥1,100 (5) ㊞



302 MC-16
Plate Iroe ebi sou mon
豆皿 古九谷色絵海老藻文
φ105×H20mm
¥1,100 (5) ㊞



302 MC-17
Plate Iroe botan mon
豆皿 古九谷色絵牡丹文
φ105×H20mm
¥1,100 (5) ㊞



302 MC-18
Plate Yoshidaya omoto zu
豆皿 吉田屋万年青図
φ105×H20mm
¥1,100 (5) ㊞



302 MC-19
Plate Yoshidaya botan kashohaku zu
豆皿 吉田屋牡丹花肖柏図
φ105×H20mm
¥1,100 (5) ㊞



302 MC-20
Plate Yoshidaya yuri zu
豆皿 吉田屋百合図
φ105×H20mm
¥1,100 (5) ㊞





KUTANI

九谷 名品コレクション

KUTANI CURIOUS COLLECTION

磁器 : PORCELAIN / Made in Japan
[洗O] [電O] [オX] [直X]

猪口
Cup



302 MCF-01
Cup Iroe ishidatami mon
猪口 古九谷色絵石畳文
φ80×H65mm 200cc
¥2,000 (6) ㊞



302 MCF-02
Cup Aote tsuru karuta mon
猪口 古九谷青手鶴かるた文
φ80×H65mm 200cc
¥2,000 (6) ㊞

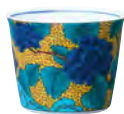

302 MCF-03
Cup Aote doha ni botan zu
猪口 古九谷青手土坡に牡丹図
φ80×H65mm 200cc
¥2,000 (6) ㊞



302 MCF-04
Cup Bokechirashi sansui zu
猪口 古九谷木瓜ちらし山水図
φ80×H65mm 200cc
¥2,000 (6) ㊞



302 MCF-05
Cup Iroe botan mon
猪口 古九谷色絵牡丹文
φ80×H65mm 200cc
¥2,000 (6) ㊞



302 MCF-06
Cup Aote hyoutan warimatsu zu
猪口 古九谷青手瓢箪割松図
φ80×H65mm 200cc
¥2,000 (6) ㊞



302 MCF-07
Cup Iroe houou mon
猪口 古九谷色絵鳳凰文
φ80×H65mm 200cc
¥2,000 (6) ㊞



302 MCF-08
Cup Aote tsubaki zu
猪口 古九谷青手椿図
φ80×H65mm 200cc
¥2,000 (6) ㊞



302 MCF-09
Cup Iroe uzura souka zu
猪口 古九谷色絵鶉草花図
φ80×H65mm 200cc
¥2,000 (6) ㊞



302 MCF-10
Cup Iroe kikkou botan cho mon
猪口 古九谷色絵亀甲牡丹蝶文
φ80×H65mm 200cc
¥2,000 (6) ㊞



302 MCF-11
Cup Yoshidaya omoto zu
猪口 吉田屋万年青図
φ80×H65mm 200cc
¥2,000 (6) ㊞



302 MCF-12
Cup Yoshidaya sansui botan karakusa mon
猪口 吉田屋山水牡丹唐草文
φ80×H65mm 200cc
¥2,000 (6) ㊞

十趣杯

Jusshu Hai Cup



302 SK-333
Cup small Ko kutani
十趣杯 古九谷
φ72×H52mm 150cc
¥1,600 (5) ㊞



302 SK-334
Cup small Mokubei
十趣杯 木米
φ72×H52mm 150cc
¥1,600 (5) ㊞



302 SK-335
Cup small Yoshidaya
十趣杯 吉田屋
φ72×H52mm 150cc
¥1,600 (5) ㊞



302 SK-336
Cup small Akae
十趣杯 赤絵
φ72×H52mm 150cc
¥1,600 (5) ㊞
[電×]



302 SK-337
Cup small Shouza
十趣杯 庄三
φ72×H52mm 150cc
¥1,600 (5) ㊞



302 SK-338
Cup small Youraku mon
十趣杯 環珞文(よろらくもん)
φ72×H52mm 150cc
¥1,600 (5) ㊞
[電×]



302 SK-339
Cup small Ki kouchi
十趣杯 黄交趾
φ72×H52mm 150cc
¥1,600 (5) ㊞



302 SK-340
Cup small Komon te
十趣杯 小紋手
φ72×H52mm 150cc
¥1,600 (5) ㊞
[電×]



302 SK-341
Cup small Seikaiha
十趣杯 青海波
φ72×H52mm 150cc
¥1,600 (5) ㊞



302 SK-342
Cup small Aochibu
十趣杯 青粒(あおちぶ)
φ72×H52mm 150cc
¥1,600 (5) ㊞

デミタスカップ&ソーサー

Demitasse C&S



302 DCS-01
Demitasse cup & saucer Ishidatami
九谷デミタスカップ&ソーサー 石畳
Cup:W82 φ60×H67mm 90cc
Saucer:φ123×H15mm
¥3,300 (5) ㊞



302 DCS-03
Demitasse cup & saucer Ume kiku mon
九谷デミタスカップ&ソーサー 梅菊文
Cup:W82 φ60×H67mm 90cc
Saucer:φ123×H15mm
¥3,300 (5) ㊞



302 DCS-04
Demitasse cup & saucer Aote botan
九谷デミタスカップ&ソーサー 青手牡丹
Cup:W82 φ60×H67mm 90cc
Saucer:φ123×H15mm
¥3,300 (5) ㊞



302 DCS-05
Demitasse cup & saucer Sakura
九谷デミタスカップ&ソーサー 桜
Cup:W82 φ60×H67mm 90cc
Saucer:φ123×H15mm
¥3,300 (5) ㊞



302 DCS-07
Demitasse cup & saucer Komon te
九谷デミタスカップ&ソーサー 小紋手
Cup:W82 φ60×H67mm 90cc
Saucer:φ123×H15mm
¥3,300 (5) ㊞



302 DCS-08
Demitasse cup & saucer Ume
九谷デミタスカップ&ソーサー 梅
Cup:W82 φ60×H67mm 90cc
Saucer:φ123×H15mm
¥3,300 (5) ㊞



302 DCS-10
Demitasse cup & saucer Engi mono
九谷デミタスカップ&ソーサー 縁起物
Cup:W82 φ60×H67mm 90cc
Saucer:φ123×H15mm
¥3,300 (5) ㊞



302 DCS-16
Demitasse cup & saucer Mokubei
九谷デミタスカップ&ソーサー 木米
Cup:W82 φ60×H67mm 90cc
Saucer:φ123×H15mm
¥3,300 (5) ㊞



KUTANI

九谷 吉祥

KUTANI KISSYO

磁器 : PORCELAIN / Made in Japan
[洗O] [電O] [オX] [直X]



縁起豆皿
Engi Plate



302 KSO-302
Plate mini Youraku mon
縁起豆皿 環珞文(ようらくもん)
φ95×H18mm
¥1,100 (5) ☑
[電X]

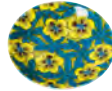

302 KSO-304
Plate mini Yoshidaya fuu aoi
縁起豆皿 吉田屋風葵
φ95×H18mm
¥1,100 (5) ☑



302 KSO-305
Plate mini Hana karuta
縁起豆皿 花かるた
φ95×H18mm
¥1,100 (5) ☑



302 KSO-306
Plate mini Sayagata karako
縁起豆皿 紗綾形唐子
φ95×H18mm
¥1,100 (5) ☑



302 KSO-307
Plate mini Maneki neko
縁起豆皿 招き猫
φ95×H18mm
¥1,100 (5) ☑



302 KSO-308
Plate mini Takara zukushi
縁起豆皿 宝尽くし
φ95×H18mm
¥1,100 (5) ☑
[電X]

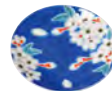

302 KSO-309
Plate mini Sakura
縁起豆皿 桜
φ95×H18mm
¥1,100 (5) ☑

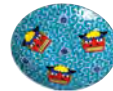

302 KSO-310
Plate mini Shishi mai
縁起豆皿 獅子舞
φ95×H18mm
¥1,100 (5) ☑



302 KSO-311
Plate mini Yamagara
縁起豆皿 山雀(やまがら)
φ95×H18mm
¥1,100 (5) ☑

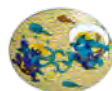

302 KSO-312
Plate mini Fujiin rajin zu
縁起豆皿 風神雷神図
φ95×H18mm
¥1,100 (5) ☑



302 KSO-313
Plate mini Ume kiku moyou
縁起豆皿 梅菊模様
φ95×H18mm
¥1,100 (5) ☑
[電X]



302 KSO-314
Plate mini Banreki gosai ryu
縁起豆皿 万歴五彩龍
φ95×H18mm
¥1,100 (5) ☑



302 KSO-315
Plate mini Oshidori
縁起豆皿 鴛鴦(おしどり)
φ95×H18mm
¥1,100 (5) ☑

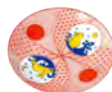

302 KSO-316
Plate mini Usagi
縁起豆皿 うさぎ
φ95×H18mm
¥1,100 (5) ☑

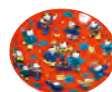

302 KSO-319
Plate mini Mokubei
縁起豆皿 木米
φ95×H18mm
¥1,100 (5) ☑



302 KSO-320
Plate mini Marumon takara mon
縁起豆皿 丸紋宝紋
φ95×H18mm
¥1,100 (5) ☑

縁起ちよこ
Engi Cup

302 KSO-01
Cup mini Ishidatami mon
縁起ちよこ 石畳文
φ55×H53mm 60cc
¥1,250 (6) ☑



302 KSO-02
Cup mini Youraku mon
縁起ちよこ 瓔珞文(ようらくもん)
φ55×H53mm 60cc
¥1,250 (6) ☑
[電×]



302 KSO-03
Cup mini Tsuru
縁起ちよこ 鶴
φ55×H53mm 60cc
¥1,250 (6) ☑



302 KSO-04
Cup mini Yoshidaya fuu aoi
縁起ちよこ 吉田屋風葵
φ55×H53mm 60cc
¥1,250 (6) ☑



302 KSO-05
Cup mini Hana karuta
縁起ちよこ 花かるた
φ55×H53mm 60cc
¥1,250 (6) ☑



302 KSO-06
Cup mini Sayagata karako
縁起ちよこ 紗綾形唐子
φ55×H53mm 60cc
¥1,250 (6) ☑



302 KSO-07
Cup mini Maneki neko
縁起ちよこ 招き猫
φ55×H53mm 60cc
¥1,250 (6) ☑



302 KSO-08
Cup mini Takara zुकushi
縁起ちよこ 宝尽くし
φ55×H53mm 60cc
¥1,250 (6) ☑
[電×]



302 KSO-09
Cup mini Sakura
縁起ちよこ 桜
φ55×H53mm 60cc
¥1,250 (6) ☑



302 KSO-10
Cup mini Shishi mai
縁起ちよこ 獅子舞
φ55×H53mm 60cc
¥1,250 (6) ☑



302 KSO-11
Cup mini Yamagara
縁起ちよこ 山雀(やまがら)
φ55×H53mm 60cc
¥1,250 (6) ☑



302 KSO-12
Cup mini Fujjin rajjin zu
縁起ちよこ 風神雷神図
φ55×H53mm 60cc
¥1,250 (6) ☑



302 KSO-13
Cup mini Ume kiku moyou
縁起ちよこ 梅菊模様
φ55×H53mm 60cc
¥1,250 (6) ☑
[電×]



302 KSO-14
Cup mini Banreki gosai ryu
縁起ちよこ 万暦五彩龍
φ55×H53mm 60cc
¥1,250 (6) ☑



302 KSO-15
Cup mini Oshidori
縁起ちよこ 鴛鴦(おしどり)
φ55×H53mm 60cc
¥1,250 (6) ☑



302 KSO-16
Cup mini Usagi
縁起ちよこ うさぎ
φ55×H53mm 60cc
¥1,250 (6) ☑



302 KSO-17
Cup mini Iroe botan
縁起ちよこ 色絵牡丹
φ55×H53mm 60cc
¥1,250 (6) ☑



302 KSO-18
Cup mini Omoto
縁起ちよこ 万年青
φ55×H53mm 60cc
¥1,250 (6) ☑



302 KSO-19
Cup mini Mokubei
縁起ちよこ 木目
φ55×H53mm 60cc
¥1,250 (6) ☑



302 KSO-20
Cup mini Marumon takara mon
縁起ちよこ 丸紋宝紋
φ55×H53mm 60cc
¥1,250 (6) ☑

KUTANI

九谷彩

KUTANI SAI

磁器：PORCELAIN / Made in Japan
 [洗O] [電O] [オX] [直X]



色絵陶箱
Iroe box



302 SAI-01
 Box mini Ishidatami mon
 陶箱 石畳文
 W54×D54×H45mm
 ¥3,800 (6) ☐

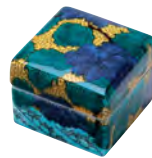

302 SAI-03
 Box mini Aote doha ni botan
 陶箱 青手土坡に牡丹
 W54×D54×H45mm
 ¥3,800 (6) ☐



302 SAI-04
 Box mini Takara zukushi
 陶箱 宝尽くし
 W54×D54×H45mm
 ¥3,800 (6) ☐
 [電X]



302 SAI-05
 Box mini Ume kiku mon
 陶箱 梅菊文
 W54×D54×H45mm
 ¥3,800 (6) ☐
 [電X]



302 SAI-09
 Box mini Iroe botan mon
 陶箱 色絵牡丹文
 W54×D54×H45mm
 ¥3,800 (6) ☐

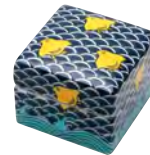

302 SAI-10
 Box mini Seikaiha chidori
 陶箱 青海波千鳥
 W54×D54×H45mm
 ¥3,800 (6) ☐

色絵三段重箱
Iroe box



302 SK-453
 Oju (3tier) Ishidatami
 三段重 石畳
 φ155×H155mm
 ¥10,000 (1) ☐



302 SK-455
 Oju (3tier) Ume
 三段重 梅
 φ155×H155mm
 ¥10,000 (1) ☐

磁器 : PORCELAIN / Made in Japan
[洗○] [電○] [オ×] [直×]



角小皿

Square dish



290 SQ-59
Square dish
寿ぎ(ことほぎ)角小皿 鶴
W90×D90×H20mm
¥1,200 1/100 ㊦



290 SQ-60
Square dish
寿ぎ(ことほぎ)角小皿 亀
W90×D90×H20mm
¥1,200 1/100 ㊦



290 SQ-56
Square dish
寿ぎ(ことほぎ)角小皿 富士山
W90×D90×H20mm
¥1,200 1/100 ㊦



290 SQ-64
Square dish
寿ぎ(ことほぎ)角小皿 彩雲
W90×D90×H20mm
¥1,200 1/100 ㊦



290 SQ-63
Square dish
寿ぎ(ことほぎ)角小皿 宝船
W90×D90×H20mm
¥1,200 1/100 ㊦



290 SQ-69
Square dish
寿ぎ(ことほぎ)角小皿 もも
W90×D90×H20mm
¥1,200 1/100 ㊦



290 SQ-70
Square dish
寿ぎ(ことほぎ)角小皿 松
W90×D90×H20mm
¥1,200 1/100 ㊦



290 SQ-71
Square dish
寿ぎ(ことほぎ)角小皿 竹
W90×D90×H20mm
¥1,200 1/100 ㊦



290 SQ-72
Square dish
寿ぎ(ことほぎ)角小皿 梅
W90×D90×H20mm
¥1,200 1/100 ㊦

豆皿

Mini dish



290 SQ-40
Mini dish
縁起豆皿 富士山
W80×D70×H10mm
¥1,600 1/100 ㊦



290 SQ-41
Mini dish
縁起豆皿 もも
W83×D85×H10mm
¥1,600 1/100 ㊦



290 SQ-140
Mini dish
縁起豆皿 なす
W61×D91×H20mm
¥1,600 1/100 ㊦



290 SQ-141
Mini dish
縁起豆皿 紅白椿
W85×D60×H12mm
¥1,600 1/100 ㊦



290 SQ-52
Mini dish
縁起豆皿 軍配(ぐんばい)
W77×D77×H10mm
¥1,600 1/100 ㊦



290 SQ-53
Mini dish
縁起豆皿 鐸型(つばがた)
W85×D85×H10mm
¥1,600 1/100 ㊦



290 SQ-47
Mini dish
縁起豆皿 彩雲
W88×D65×H10mm
¥1,600 1/100 ㊦



290 SQ-43
Mini dish
縁起豆皿 亀甲
W86×D79×H10mm
¥1,600 1/100 ㊦



290 SQ-48
Mini dish
縁起豆皿 梅
W83×D83×H10mm
¥1,600 1/100 ㊦



290 SQ-49
Mini dish
縁起豆皿 松
W83×D56×H15mm
¥1,600 1/100 ㊦



290 SQ-50
Mini dish
縁起豆皿 宝袋
W74×D82×H15mm
¥1,600 1/100 ㊦



290 SQ-51
Mini dish
縁起豆皿 小槌
W70×D75×H10mm
¥1,600 1/100 ㊦

KYO-YAKI [京焼]

花結晶

HANAKESSYO

磁器：PORCELAIN / Made in Japan / Hand Made
[洗O] [電O] [オX] [直X]



青墨
(あおすみ)



235 KMG-271-07

Show plate
花結晶 9寸丸皿
青墨(あおすみ)
φ270×H9mm
¥14,000 (1) ㊞



235 KMG-273-07

Show plate
花結晶 尺丸皿
青墨(あおすみ)
φ304×H11mm
¥16,000 (1) ㊞

縹
(はなだ)



235 KMG-271-01

Show plate
花結晶 9寸丸皿
縹(はなだ)
φ270×H9mm
¥14,000 (1) ㊞



235 KMG-273-01

Show plate
花結晶 尺丸皿
縹(はなだ)
φ304×H11mm
¥16,000 (1) ㊞

黄



235 KMG-271-04

Show plate
花結晶 9寸丸皿
黄
φ270×H9mm
¥14,000 (1) ㊞



235 KMG-273-04

Show plate
花結晶 尺丸皿
黄
φ304×H11mm
¥16,000 (1) ㊞

灰青
(はいあお)



235 KMG-271-05

Show plate
花結晶 9寸丸皿
灰青(はいあお)
φ270×H9mm
¥14,000 (1) ㊞



235 KMG-273-05

Show plate
花結晶 尺丸皿
灰青(はいあお)
φ304×H11mm
¥16,000 (1) ㊞

銀藤
(ぎんふじ)



235 KMG-271-08

Show plate
花結晶 9寸丸皿
銀藤(ぎんふじ)
φ270×H9mm
¥14,000 (1) ㊞



235 KMG-273-08

Show plate
花結晶 尺丸皿
銀藤(ぎんふじ)
φ304×H11mm
¥16,000 (1) ㊞

白



235 KMG-271-02

Show plate
花結晶 9寸丸皿
白
φ270×H9mm
¥14,000 (1) ㊞



235 KMG-273-02

Show plate
花結晶 尺丸皿
白
φ304×H11mm
¥16,000 (1) ㊞



235 TA370-01
Plate
花結晶 三寸皿 青
φ95×H10mm
¥1,500 (1)



235 TA370-05
Plate
花結晶 三寸皿 黄
φ95×H10mm
¥1,500 (1)



235 TA370-02
Plate
花結晶 三寸皿 白
φ95×H10mm
¥1,500 (1)



235 TA370-04
Plate
花結晶 三寸皿 茶
φ95×H10mm
¥1,500 (1)



235 TA369-01
Plate
花結晶 銘々皿 青
φ125×H20mm
¥3,000 (1)



235 TA369-05
Plate
花結晶 銘々皿 黄
φ125×H20mm
¥3,000 (1)



235 TA369-02
Plate
花結晶 銘々皿 白
φ125×H20mm
¥3,000 (1)



235 TA369-04
Plate
花結晶 銘々皿 茶
φ125×H20mm
¥3,000 (1)



235 KMG-039-06
Espresso cup & saucer
花結晶
デミタスカップ&ソーサー 青
Cup:W77 φ43×H58mm 50cc
Saucer:φ110×H23mm
¥8,000 (1)



235 KMG-039-04
Espresso cup & saucer
花結晶
デミタスカップ&ソーサー 黄
Cup:W77 φ43×H58mm 50cc
Saucer:φ110×H23mm
¥8,000 (1)



235 KMG-039-02
Espresso cup & saucer
花結晶
デミタスカップ&ソーサー 白
Cup:W77 φ43×H58mm 50cc
Saucer:φ110×H23mm
¥8,000 (1)



235 KMG-039-03
Espresso cup & saucer
花結晶
デミタスカップ&ソーサー 緑
Cup:W77 φ43×H58mm 50cc
Saucer:φ110×H23mm
¥8,000 (1)



235 KMG-039-07
Espresso cup & saucer
花結晶
デミタスカップ&ソーサー 青墨
Cup:W77 φ43×H58mm 50cc
Saucer:φ110×H23mm
¥8,000 (1)



BIZEN

備前焼

M.STYLE Japonais

Transcending All Borders

VOL.05

瀬戸内海に面した岡山県備前市で、1000年近い歴史を持つといわれる伝統工芸備前焼。釉薬を使わない伝統を守っている産地です。焚(もゆ)シリーズは、この生産過程で廃棄されてしまう陶器を回収、粉碎して備前の土だけで再生した素材を使って製品化しています。土の素材を大切に、釉薬や顔料は使わず、焼き方だけで土の鉄分から色味を引き出しています。



焚 再生備前 **NEW**

再生陶器：Recycled earthenware / Made in Japan
[洗×] [電×] [オ×] [皿×]

再生陶器
REPRODUCTION

MOYU / もゆ

炎が紡ぐ力強い自然の息吹と、
職人の手仕事が生み出す美。

登り窯

Noborigama (traditional multi-chambered climbing kiln)



「登り窯」とは傾斜地の斜面にそって作られた窯で、数日に渡る焼成期間と、多くの人手と労力がかかるため、火入れは年に数回程度。置く位置や火のあたり方によって、個体差が生じることが特徴です。焚コレクションは丸めた土や作品を置いて窯に入れることで模様が見れる牡丹餅(ぼたもち)という備前焼の伝統技法を用いています。

ひだすき

Hidasuki (Primitive patterns by wrapped rice straw)



鮮やかな赤色(緋)の襷をかけた色合いであることから、緋襷(ひだすき)とよばれている模様は、備前焼の伝統技法の一種。生地に藁をかけて窯に入れることで、藁の成分が土と赤く反応し、「たすき」模様が浮かび上がります。備前の土には天然の鉄分が多く含まれており、窯の酸素量を調整するだけで1つの土から様々な生地色に焼き上がります。



MOY2401

Footed plate rectangular
足付長角皿 24cm 登窯A
W240×D115×H29mm
¥20,000 (1)



MOY2411

Footed plate rectangular
足付長角皿 24cm 登窯B
W240×D115×H29mm
¥20,000 (1)



MOY2421

Footed plate rectangular
足付長角皿 24cm ひだすき 白
W240×D115×H29mm
¥15,000 (1)



MOY2431

Footed plate rectangular
足付長角皿 24cm ひだすき 茶
W240×D115×H29mm
¥15,000 (1)



MOY2441

Footed plate rectangular
足付長角皿 24cm ひだすき グレー
W240×D115×H29mm
¥15,000 (1)

このシリーズは釉薬や顔料は使わず、窯の焼き方だけで色味や柄を引き出しています。その為、仕上がりの色や柄の出方、風合いにばらつきが生じます。ひとつとして同じものはありません。商品の特性としてご了承ください。カタログ上の柄はあくまでイメージです。登り窯の商品は特に、品切れの際は入荷までに時間がかかる場合があります。



MINO

美濃焼

M.STYLE Japonais
Transcending All Borders

VOL.05

「陶の都」と呼ばれる美濃から生まれた、
日本を代表するやきもの。

美濃焼の歴史は、奈良時代の須恵器窯からといわれ、平安時代の灰釉陶器(かいゆうとうき)、鎌倉から室町時代の無釉陶(山茶陶)、および瀬戸系の施釉陶器生産へと流れていきます。織田信長による経済政策を受け、瀬戸の陶工の多くが美濃に集落を移し、多数の大窯が築かれました。続く桃山時代に作られた「美濃桃山陶」は現代に続く美濃焼の礎となりました。

その特徴は、半透明の釉薬を厚く掛け、下絵に大胆な鉄絵を描いた「志野」。淡い黄褐色の釉に装飾を鮮やかに施した上品な「黄瀬戸」。特徴的な器の形や装飾、幾何学文などの文様の緑釉で知られる「織部」が広く知られています。

近年では岐阜県多治見市、土岐市、瑞浪市周辺で生産される陶磁器全般を主に美濃焼と呼び、家庭やホテル、レストランで目にする器を量産する大窯業地となっています。



MINO
KOUBEI

幸兵衛窯

幸兵衛窯は、江戸時代後期の文化初年(一八〇四年)初代加藤幸兵衛により、盃(さかづき)の生産地として知られる美濃国市之倉郷にて開窯されました。間もなく江戸城本丸、西御丸へ染付食器を納める御用窯となり、美濃焼の代表的窯元と称される程となります。流麗精緻な染付の優品を手掛けた二代、中国宣徳染付の研究に没頭した三代、名人気質の四代の後を受けた、五代幸兵衛は、青磁、金欄手、染付、赤絵、天目など中国陶磁をはじめ、乾山、李朝など幅広い技法を駆使した名品の数々を生み出し、幸兵衛窯の礎を築き上げました。六代加藤卓男(一九一七～二〇〇五)は、長年の研究の末、バルシア陶器や正倉院三彩の技法を復元し、ラスター彩、青釉、三彩、バルシア色絵など伝統と独創の融合した作品を制作しました。これらの功績により人間国宝に認定されました。現当主である七代加藤幸兵衛は、独自の現代的な作風をはじめ、桃山陶やバルシア陶器といった幅広い作風を展開し活躍しています。そして美濃桃山陶の伝統に立ち向かい、引出黒、織部、黄瀬戸などの制作に力を入れる八代、加藤亮太郎氏。焰シリーズは亮太郎氏との共作です。次の世代を担うモダンイズム感覚と伝統美の融合をお楽しみ下さい。



MINO / KOUBEI

INDIGO MOTIF

インディゴモチーフ

磁器 : PORCELAIN / Made in Japan / Hand Painted
 [洗×] [電×] [オ×] [直×]



KB1601 (MO)
 Plate
 プレート 16cm
 φ160×H20mm
 ¥5,800 (2) ㊧



KB2311 (MO)
 Octagon plate
 八角皿 23cm
 W235×D235×H43mm
 ¥13,000 (1) ㊧



KB2811 (MO)
 Octagon plate
 八角皿 28cm
 W287×D287×H43mm
 ¥18,000 (1) ㊧



KB0804 (MO)
 Cup
 カップ
 φ79×H65mm 200cc
 ¥5,000 (2) ㊧



KB1003 (MO)
 Bowl
 ボール 10cm
 φ103×H61mm
 ¥4,800 (2) ㊧



KB1603 (MO)
 Bowl
 ボール 16cm
 φ162×H74mm
 ¥13,000 (1) ㊧



KB2003 (MO)
 Bowl
 ボール 20cm
 φ196×H82mm
 ¥16,800 (1) ㊧



KB0209 (MO)
 Chopsticks rest
 箸置 なまず
 W52×D29×H19mm
 ¥1,800 (4) ㊧



KB0109 (MO)
 Chopsticks rest
 箸置 鳥
 W65×D26×H26mm
 ¥1,800 (4) ㊧



KB0309 (MO)
 Chopsticks rest
 箸置 琵琶
 W75×D32×H22mm
 ¥1,800 (4) ㊧

このシリーズで使用している青釉は表面に貫入が入っている為、液体が染み込み着色する事がございます。
 また低火度焼成のため、酸性の強い食材での使用は変色することがあります。釉薬の持つ特性として、予めご了承下さい。



MINO / KOUBEI

INDIGO

インディゴ

磁器：PORCELAIN / Made in Japan / Hand Painted
 [洗×] [電×] [オ×] [直×]



KB2021 (ID)
 Plate
 輪花プレート 20cm
 W197×D137×H26mm
 ¥6,500 (4) [K]



KB1911 (ID)
 Octagon plate
 八角皿 19cm
 W193×D193×H35mm
 ¥7,000 (4) [K]

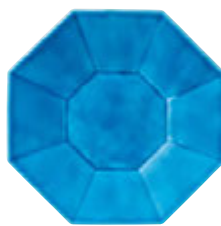

KB2311 (ID)
 Octagon plate
 八角皿 23cm
 W235×D235×H43mm
 ¥11,000 (1) [K]

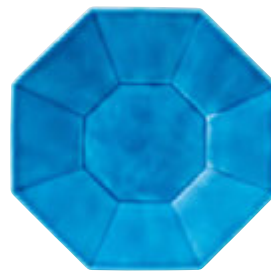

KB2811 (ID)
 Octagon plate
 八角皿 28cm
 W287×D287×H43mm
 ¥14,000 (1) [K]



KB1601 (ID)
 Plate
 プレート 16cm
 φ160×H20mm
 ¥5,000 (2) [K]



KB0804 (ID)
 Cup
 カップ
 φ79×H65mm 200cc
 ¥4,500 (2) [K]



KB1003 (ID)
 Bowl
 ボール 10cm
 φ103×H61mm
 ¥3,800 (2) [K]



KB1603 (ID)
 Bowl
 ボール 16cm
 φ162×H74mm
 ¥11,000 (1) [K]



KB2003 (ID)
 Bowl
 ボール 20cm
 φ196×H82mm
 ¥13,800 (1) [K]

MINO / KOUBEI

SARAI

サライ

磁器 : PORCELAIN / Made in Japan
 [洗×] [電×] [オ×] [直×]



KB2311 (SR)
 Octagon plate
 八角皿 23cm
 W235×D235×H43mm
 ¥9,000 (1) ㊤



KB2811 (SR)
 Octagon plate
 八角皿 28cm
 W287×D287×H43mm
 ¥13,000 (1) ㊤



KB1003 (SR)
 Bowl
 ボール 10cm
 Φ103×H61mm
 ¥3,600 (2) ㊤



KB1603 (SR)
 Bowl
 ボール 16cm
 Φ162×H74mm
 ¥7,200 (1) ㊤



KB2003 (SR)
 Bowl
 ボール 20cm
 Φ196×H82mm
 ¥9,500 (1) ㊤



MINO / KOUBEI

焰

HOMURA / ほむら

磁器 : PORCELAIN / Made in Japan / Hand Painted
[洗×] [電○] [オ×] [直×]



488 61784
Covered bowl
黒塗ゴールド 和モダン蒸碗
φ95×H80mm
¥5,500 (1) 



488 61788
Covered bowl
赤塗ゴールド 和モダン蒸碗
φ95×H80mm
¥5,500 (1) 





KB1601 (HMBK)
Plate
プレート 16cm
φ157×H18mm
¥3,000 (4) ㊤



KB2401 (HMBK)
Plate
プレート 24cm
φ243×H26mm
¥5,500 (4) ㊤



KB2801 (HMBK)
Plate
プレート 28cm
φ282×H27mm
¥7,000 (2) ㊤



KB1601 (HMRD)
Plate
プレート 16cm
φ157×H18mm
¥3,000 (4) ㊤



KB2401 (HMRD)
Plate
プレート 24cm
φ243×H26mm
¥5,500 (4) ㊤



KB2801 (HMRD)
Plate
プレート 28cm
φ282×H27mm
¥7,000 (2) ㊤



KB1601 (HMSL)
Plate
プレート 16cm
φ157×H18mm
¥3,000 (4) ㊤
[洗〇] [電〇]



KB2401 (HMSL)
Plate
プレート 24cm
φ243×H26mm
¥5,500 (4) ㊤
[洗〇] [電〇]



KB2801 (HMSL)
Plate
プレート 28cm
φ282×H27mm
¥7,000 (2) ㊤
[洗〇] [電〇]



KB2021 (HMBK)
Rim plate
リムプレート 20cm
φ201×H33mm
¥4,500 (4) ㊤



KB2421 (HMBK)
Rim plate
リムプレート 24cm
φ242×H37mm
¥5,600 (4) ㊤



KB2821 (HMBK)
Rim plate
リムプレート 28cm
φ284×H41mm
¥7,200 (2) ㊤



KB2021 (HMRD)
Rim plate
リムプレート 20cm
φ201×H33mm
¥4,500 (4) ㊤



KB2421 (HMRD)
Rim plate
リムプレート 24cm
φ242×H37mm
¥5,600 (4) ㊤



KB2821 (HMRD)
Rim plate
リムプレート 28cm
φ284×H41mm
¥7,200 (2) ㊤

隠れ窯

古くは桃山時代以降に始まる、織部、志野、黄瀬戸など侘び寂びの趣を感じる焼き物に始まり、近代では工場での大量生産が主流の日用雑器の産地として有名な美濃地方。この地には、古くから途切れる事なく続いてきた歴史ある窯元が数多く存在し、昔ながらの伝統を今も大切に守り、受け継いでいます。それぞれに個性豊かな職人達は、手作りで生産を継承。独自の雰囲気をまとった商品作りを展開しています。私達は表舞台であまり見かけない事のない原石のような窯元を「隠れ窯」と呼び、その魅力をお伝えしています。



MINO / KAKUREGAMA

MARÉE

磁器 : PORCELAIN / Made in Japan / Hand Painted
【洗○】 【電○】 【オ×】 【直×】

マレ

赤茶
RED BROWN



MAR2801
Flat plate
フラットラウンドプレート 28cm 赤茶
φ281×H12mm
¥10,000 (1)

すすき
BEIGE BROWN



MAR2811
Flat plate
フラットラウンドプレート 28cm すすき
φ281×H12mm
¥10,000 (1)

金茶
YELLOW BROWN



MAR2821
Flat plate
フラットラウンドプレート 28cm 金茶
φ281×H12mm
¥10,000 (1)

白練
WHITE



NEW MAR2871
Flat plate
フラットラウンドプレート 28cm 白練
φ281×H12mm
¥10,000 (1)

墨
BLACK



MAR2831
Flat plate
フラットラウンドプレート 28cm 墨
φ281×H12mm
¥10,000 (1)

黒柚子
DARK BROWN



※ MAR2841
Flat plate
フラットラウンドプレート 28cm 黒柚子
φ281×H12mm
¥10,000 (1)

織部
ORIBE GREEN



MAR2851
Flat plate
フラットラウンドプレート 28cm 織部
φ281×H12mm
¥10,000 (1)

白丹波黒
DARK GREEN



MAR2861
Flat plate
フラットラウンドプレート 28cm 白丹波黒
φ281×H12mm
¥10,000 (1)





MINO / KAKUREGAMA

DUAL NEW

デュアル

磁器 : PORCELAIN / Made in Japan
[洗O] [電O] [オ×] [直×]

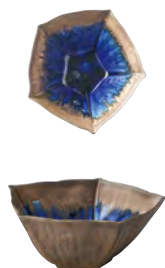

DU1603 (BL)
Pentagon bowl
五角鉢 16cm
W167×D160×H70mm
¥6,400 (4)

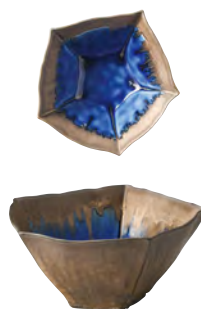

DU2103 (BL)
Pentagon bowl
五角鉢 21cm
W210×D200×H96mm
¥9,800 (2)



DU2101 (BL)
Round plate
ラウンドプレート 21cm
φ214×H29mm
¥7,800 (4)

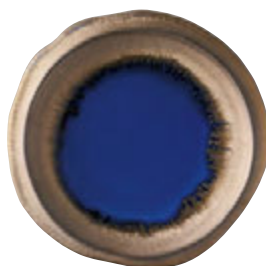

DU2801 (BL)
Round plate
ラウンドプレート 28cm
φ278×H35mm
¥10,000 (2)



DU1513 (BL)
Flare bowl
フレアボール 15.5cm
W156×D143×H85mm
¥6,500 (4)

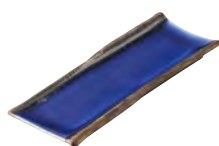

DU2031 (BL)
Rectangular plate
細長角皿 20.5cm
W205×D70×H15mm
¥5,000 (4)



DU2831 (BL)
Rectangular plate
細長角皿 28cm
W277×D70×H17mm
¥5,800 (4)

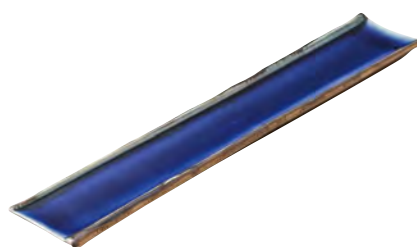

DU4031 (BL)
Rectangular plate
細長角皿 40cm
W400×D70×H17mm
¥7,800 (2)

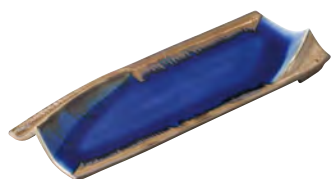

DU3121 (BL)
Wide rectangular plate
山付長角プレート(細) 31cm
W310×D110×H34mm
¥7,000 (4)

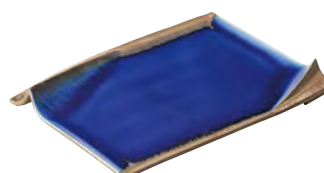

DU3111 (BL)
Wide rectangular plate
山付長角プレート(太) 31cm
W310×D232×H42mm
¥14,000 (2)

柄は手作業の為、1点1点、仕上りの色や風合いが異なります。商品の持つ特性として、予めご了承ください。
ゴールド部分は、食材の成分に反応しやすいデリケートな釉薬です。酸性の強い食材でのご使用は、変色します。またゴールドの発色には個体差があります。釉薬の持つ特性として、予めご了承ください。

MINO / KAKUREGAMA

朱門 NEW

SHUMON / しゅもん

磁器 : PORCELAIN / Made in Japan
[洗O] [電O] [オX] [直X]

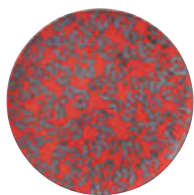

SYM2011
Flat round plate
フラットラウンドプレート 20cm
φ198×H13mm
¥8,000 (4)

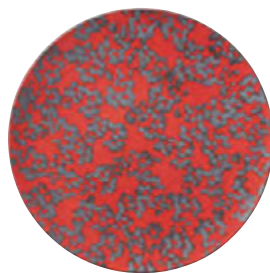

SYM2811
Flat round plate
フラットラウンドプレート 28cm
φ281×H14mm
¥12,000 (1)



SYM2402
Coupe bowl
クーブボール 24cm
φ236×H43mm
¥11,000 (4)

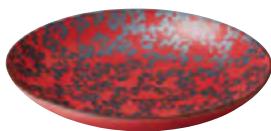

SYM2802
Coupe bowl
クーブボール 28cm
φ282×H52mm
¥14,000 (2)



SYM1803
Noodle bowl
ヌードルボール 18cm
φ182×H84mm
¥5,500 (4)



SYM2103
Noodle bowl
ヌードルボール 21cm
φ210×H107mm
¥8,500 (2)



SYM2621
Square plate
スクエアプレート 26cm
W263×D263×H23mm
¥16,000 (2)



SYM4131
Rectangular plate
レクタングルプレート 41cm
W410×D153×H25mm
¥21,000 (4)



SYM0409
Covered round box
ラウンドボックス
身: φ95×H52mm
フタ: φ97×H47mm
Set: φ97×H94mm
¥8,000 (2)



SYM0209
Covered box
スクエアボックス S
W89×D89×H45mm
¥5,800 (6)



SYM0309
Covered box
スクエアボックス L
W138×D138×H63mm
¥10,500 (1)



SYM0504
Sake cup
盃
φ51×H37mm
¥3,600 (6)



SYM0404
Sake cup
ぐいのみ
φ54×H45mm 40cc
¥4,200 (4)



SYM0304
Sake cup
猪口
φ63×H52mm 100cc
¥4,200 (4)



SYM0204
Cup
カップ
φ75×H62mm 185cc
¥4,400 (4)



SYM0206
Sake carafe
酒器
φ68×H124mm 180cc
¥5,500 (4)



SYM0106
Sake carafe
サケカラフェ
W114 φ90×H93mm 250cc
¥6,000 (4)



MINO / KAKUREGAMA

FOCUS NEW

フォーカス

磁器 : PORCELAIN / Made in Japan
[洗O] [電O] [オ×] [直×]



FOC1601
Plate
プレート 16cm
φ160×H21mm
¥2,200 (4)



FOC1901
Plate
プレート 19cm
φ195×H22mm
¥3,400 (4)



FOC2201
Plate
プレート 22cm
φ221×H24mm
¥4,200 (4)



FOC2401
Plate
プレート 24.5cm
φ244×H27mm
¥4,800 (4)



FOC2801
Plate
プレート 28.5cm
φ287×H30mm
¥6,200 (2)



FOC2403
Coupe bowl
クーポボール 24cm
φ240×H41mm
¥6,800 (4)



FOC2903
Coupe bowl
クーポボール 29cm
φ288×H51mm
¥8,200 (2)



FOC1263
Raised bowl
レイズドボール 11.5cm
φ117×H79mm
¥2,800 (4)



FOC1563
Raised bowl
レイズドボール 15cm
φ155×H103mm
¥4,200 (2)



FOC0134
Round cup
ラウンドカップ
φ79×H67mm 195cc
¥2,300 (4)



FOC0409
Covered round box
ラウンドボックス
身: φ95×H48mm
フタ: φ97×H48mm
Set: φ97×H92mm
¥5,800 (2)



FOC1073
Round bowl
ラウンドボール
φ104×H61mm
¥2,200 (4)



FOC0304
Sake cup
猪口
φ63×H52mm 100cc
¥2,400 (4)



FOC0106
Sake carafe
サケカラフェ
W114 φ90×H93mm 245cc
¥3,200 (4)



FOC0104
Cup
カップ
W121 φ91×H74mm 300cc
¥2,600 (4)



FOC0204
Mug
マグ
W118 φ90×H85mm 360cc
¥2,800 (4)





MINO / KAKUREGAMA

VISM NEW

ヴィズム

磁器 : PORCELAIN / Made in Japan
[洗O] [電O] [オ×] [直×]



VI2001
Flat round plate
フラットプレート 20cm
φ198×H10mm
¥5,000 (4)



VI2801
Flat round plate
フラットプレート 28cm
φ280×H10mm
¥6,500 (1)



VI2411
Round plate
切立プレート 24cm
φ236×H17mm
¥5,800 (4)



VI2811
Round plate
切立プレート 28cm
φ275×H17mm
¥6,800 (2)



VI2831
Hexagon plate
六角プレート 28cm
W276×D243×H19mm
¥6,500 (2)



VI2541
Flare rim plate
フレアリムプレート 25cm
W253×D241×H44mm
¥6,500 (4)



VI1561
Footed plate square
高台プレート 15.5cm
W154×D154×H49mm
¥5,500 (2)



VI1971
Footed plate rectangular
長角高台プレート 19cm
W193×D101×H45mm
¥5,500 (2)

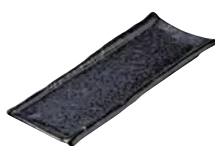

VI2021
Rectangular plate
細長角皿 20.5cm
W202×D69×H15mm
¥3,500 (4)



VI2821
Rectangular plate
細長角皿 28cm
W274×D68×H15mm
¥4,000 (4)



VI4021
Rectangular plate
細長角皿 40cm
W395×D68×H15mm
¥5,500 (2)



VI0409
Covered round box
ラウンドボックス
身: φ96×H47mm
フタ: φ96×H48mm
Set: φ96×H92mm
¥5,800 (2)



VI0304
Cup
猪口
φ63×H52mm 100cc
¥2,300 (4)



VI0106
Sake carafe
サケカラフェ
W111 φ86×H92mm 270cc
¥4,500 (4)



MINO / KAKUREGAMA

武蔵

MUSASHI / むさし

磁器 : PORCELAIN / Made in Japan
 [洗○] [電○] [オ×] [直×]



MS1601
 Round plate
 ラウンドプレート 16cm
 Φ158×H25mm
 ¥2,200 (4)



MS1901
 Round plate
 ラウンドプレート 19cm
 Φ186×H30mm
 ¥3,000 (4)



MS2201
 Round plate
 ラウンドプレート 22cm
 Φ220×H30mm
 ¥3,800 (4)



MS2501
 Round plate
 ラウンドプレート 25cm
 Φ246×H33mm
 ¥6,500 (4)



MS2801
 Round plate
 ラウンドプレート 28cm
 Φ278×H40mm
 ¥7,800 (2)



MS1843
Noodle bowl
ヌードルボール 17.5cm
φ175×H83mm
¥4,500 (4)



MS2043
Noodle bowl
ヌードルボール 21cm
φ210×H107mm
¥9,000 (2)



MS1702
Coupe plate
クープレート 17cm
φ166×H33mm
¥2,800 (4)



MS2002
Coupe plate
クープレート 20cm
φ198×H38mm
¥4,800 (4)



MS1133
Footed cup
足付カップ
φ117×H75mm
¥4,600 (2)



MS1812
Rim coupe plate
リムクープレート 18cm
φ183×H50mm
¥3,400 (4)



MS2112
Rim coupe plate
リムクープレート 21.5cm
φ215×H63mm
¥4,600 (4)



MS2112 + MS2112-L
Set Image
Set:H119mm



MS2112-L
Lid
リッド
φ159×H65mm
¥6,400 (1)



MS1603
Bowl
ボール 16cm
φ160×H72mm
¥4,400 (4)



MS2103
Bowl
ボール 21cm
φ210×H95mm
¥9,000 (2)



MS2413
Shallow bowl
浅ボール 24cm
φ240×H76mm
¥5,500 (2)



MS0523 + MS2421
Set Image



MS0523
Square cup mini
角珍味
W49×D49×H33mm
¥2,500 (4)



MS2421
Rectangular tray
長角トレイ
W236×D79×H14mm
¥3,800 (4)



MS0204
Cup
カップ S
φ76×H63mm 160cc
¥3,500 (4)



NEW 478 BBN-02 (AGO/G)
Round teapot
ユニバーサルティーポット3人用
アンティークゴールド/ゴールドリッド
W150 φ100×H100mm 450cc
¥3,800 1/36 [D]
フタ：ステンレス
[洗×][電×]

MINO / KAKUREGAMA

梁山

RYOZAN / りょうざん

磁器 : PORCELAIN / Made in Japan
[洗O] [電O] [オX] [直X]



RZ1601
Round plate
ラウンドプレート 16cm
φ158×H25mm
¥2,000 (4)



RZ1901
Round plate
ラウンドプレート 19cm
φ190×H28mm
¥2,600 (4)



RZ2201
Round plate
ラウンドプレート 22cm
φ218×H29mm
¥3,500 (4)



RZ2501
Round plate
ラウンドプレート 25cm
φ246×H29mm
¥6,000 (4)



RZ2801
Round plate
ラウンドプレート 28cm
φ276×H40mm
¥7,000 (2)



RZ2413
Shallow bowl
浅ボール 24cm
φ244×H74mm
¥5,500 (2)



RZ1702
Coupe plate
クーブプレート 17cm
φ166×H33mm
¥2,600 (4)



RZ2002
Coupe plate
クーブプレート 20cm
φ198×H38mm
¥3,300 (4)



RZ1843
Noodle bowl
ヌードルボール 18cm
φ179×H84mm
¥4,200 (4)



RZ2043
Noodle bowl
ヌードルボール 21cm
φ207×H107mm
¥7,600 (2)



RZ1812
Rim coupe plate
リムクーブプレート 18cm
φ183×H52mm
¥3,300 (4)



RZ2112
Rim coupe plate
リムクーブプレート 21.5cm
φ212×H58mm
¥4,600 (4)



RZ2112-L
Lid
リッド
φ160×H66mm
¥6,600 (1)



RZ2112 + RZ2112-L
Set Image
Set:H119mm



RZ0523 + RZ2421
Set Image



RZ0523
Square cup mini
角珍味
W49×D49×H33mm
¥2,200 (4)



RZ2421
Rectangular tray
長角トレー
W236×D79×H14mm
¥4,100 (4)



RZ1133
Footed cup
足付カップ
φ115×H76mm
¥3,800 (2)



RZ0204
Cup
カップ (S)
φ77×H63mm 160cc
¥2,800 (4)



NEW 478 BBN-02 (AGN/G)
Round teapot
ユニバーサルティーポット3人用
アンティークグリーン/ゴールドリッド
W150 φ100×H100mm 450cc
¥3,800 1/36 
フタ : ステンレス
フタ [電X]





MINO / KAKUREGAMA

翠

SUI/すい

磁器 : PORCELAIN / Made in Japan
[洗O] [電O] [オX] [直X]



MJ118-460
Round plate
ラウンドプレート 19cm
φ186×H30mm
¥3,200 (4)



MJ118-459
Round plate
ラウンドプレート 22cm
φ220×H29mm
¥3,800 (4)



MJ118-458
Round plate
ラウンドプレート 25cm
φ246×H29mm
¥6,500 (4)



MJ118-457
Round plate
ラウンドプレート 28cm
φ276×H40mm
¥7,600 (2)



MJ118-462
Coupe plate
クープレート 17cm
φ168×H33mm
¥3,000 (4)



MJ118-461
Coupe plate
クープレート 20cm
φ201×H38mm
¥3,300 (4)



MJ118-466
Noodle bowl
ヌードルボール 17.5cm
φ175×H83mm
¥3,800 (4)



MJ118-465
Noodle bowl
ヌードルボール 21cm
φ210×H107mm
¥6,200 (2)



MJ118-464
Rim coupe plate
リムクープレート 18cm
φ183×H52mm
¥3,100 (4)



MJ118-463
Rim coupe plate
リムクープレート 21.5cm
φ215×H62mm
¥4,400 (4)



MJ118-498
Lid
リッド
φ159×H65mm
¥6,000 (1)



MJ118-463 + MJ118-498
Set Image
Set:H119mm

MINO / KAKUREGAMA

咲

SAKU / さく

磁器 : PORCELAIN / Made in Japan
[洗O] [膏O] [オX] [直X]



MJ118-467 (BK)
Round plate
ラウンドプレート 19.5cm
φ195×H24mm
¥4,000 (4) M



MJ118-456 (BK)
Round plate
ラウンドプレート 24cm
φ240×H25mm
¥5,500 (4) M

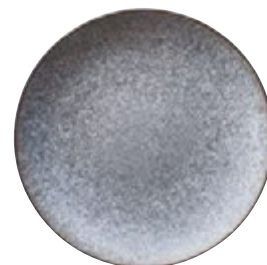

MJ118-455 (BK)
Round plate
ラウンドプレート 27cm
φ275×H27mm
¥8,500 (2) M

BLACK
ブラック



NEW MJ118-468 (BK)
Oblong tray
木瓜皿 16cm
W160×D84×H24mm
¥1,700 (4) M



MJ118-421 (BK)
Oval plate
オーバルプレート 40.5cm
W405×D173×H17mm
¥7,500 (1) M



MJ118-417 (BK)
Plate
プレート 17cm
φ172×H35mm
¥2,600 (4) M



MJ118-416 (BK)
Plate
プレート 24.5cm
φ246×H47mm
¥5,300 (4) M



MJ118-443 (BK)
Square plate
スクエアプレート 16cm
W159×D159×H34mm
¥2,700 (4) M



MJ118-444 (BK)
Square plate
スクエアプレート 21cm
W214×D214×H39mm
¥5,500 (2) M



MJ118-445 (BK)
Round plate
切立プレート 24cm
φ238×H17mm
¥5,500 (2) M



MJ118-427 (BK)
Round plate
切立プレート 27.5cm
φ275×H16mm
¥8,400 (2) M



MJ118-424 (BK)
Round dish
ラウンドディッシュ 11.5cm
φ115×H19mm
¥1,500 (6) M



MJ118-441 (BK)
Oval plate
オーバルプレート 16.5cm
W166×D127×H24mm
¥2,700 (4) M



MJ118-425 (BK)
Oval plate
オーバルプレート 24.5cm
W245×D150×H28mm
¥3,900 (4) M



MJ118-428 (BK)
Bowl
ボール 20cm
φ200×H60mm
¥5,000 (4) M



MJ118-442 (BK)
Coupe bowl
たわみ皿
W150×D134×H42mm
¥2,600 (4) M



MJ118-420 (BK)
Square dish
スクエアディッシュ 9cm
W93×D93×H22mm
¥1,350 (6) M



MJ118-419 (BK)
Cup
カップ
φ86×H74mm 260cc
¥2,500 (4) M



MJ118-426 (BK)
Sake cup
猪口
φ61×H52mm 90cc
¥1,700 (4) M



MJ118-418 (BK)
Round bowl
ラウンドボール
φ97×H64mm 270cc
¥2,500 (4) M



NEW MJ118-469 (BK)
Covered round box
ラウンドボックス
身: φ96×H48mm
フタ: φ98×H46mm
Set: φ98×H93mm
¥4,500 (2) M



咲

SAKU/さく

磁器：PORCELAIN / Made in Japan
 [洗○] [電○] [オ×] [直×]

WHITE
 ホワイト



NEW MJ118-468
 Oblong tray
 木瓜皿 16cm
 W160×D84×H24mm
 ¥1,500 (4) **M**



MJ118-421
 Oval plate
 オーバルプレート 40.5cm
 W405×D173×H17mm
 ¥6,200 (1) **M**



MJ118-417
 Plate
 プレート 17cm
 Φ172×H35mm
 ¥2,200 (4) **M**



MJ118-416
 Plate
 プレート 24.5cm
 Φ246×H47mm
 ¥4,800 (4) **M**



MJ118-443
 Square plate
 スクエアプレート 16cm
 W159×D159×H34mm
 ¥2,300 (4) **M**



MJ118-444
 Square plate
 スクエアプレート 21cm
 W214×D214×H39mm
 ¥4,500 (2) **M**



MJ118-445
 Round plate
 切立プレート 24cm
 Φ238×H17mm
 ¥4,800 (2) **M**



MJ118-427
 Round plate
 切立プレート 27.5cm
 Φ275×H16mm
 ¥7,800 (2) **M**



MJ118-424
 Round dish
 ラウンドディッシュ 11.5cm
 Φ115×H19mm
 ¥1,250 (6) **M**



MJ118-441
 Oval plate
 オーバルプレート 16.5cm
 W166×D127×H24mm
 ¥2,300 (4) **M**



MJ118-425
 Oval plate
 オーバルプレート 24.5cm
 W245×D150×H28mm
 ¥3,500 (4) **M**



MJ118-428
 Bowl
 ボール 20cm
 Φ200×H60mm
 ¥4,500 (4) **M**



MJ118-442
 Coupé bowl
 たわみ皿
 W150×D134×H42mm
 ¥2,300 (4) **M**



MJ118-420
 Square dish
 スクエアディッシュ 9cm
 W93×D93×H22mm
 ¥1,200 (6) **M**



MJ118-419
 Cup
 カップ
 Φ86×H74mm 260cc
 ¥2,200 (4) **M**



MJ118-426
 Sake cup
 猪口
 Φ61×H52mm 90cc
 ¥1,450 (4) **M**



MJ118-418
 Round bowl
 ラウンドボール
 Φ97×H64mm 270cc
 ¥2,200 (4) **M**



NEW MJ118-469
 Covered round box
 ラウンドボックス
 身：Φ96×H48mm
 フタ：Φ98×H46mm
 Set：Φ98×H93mm
 ¥4,200 (2) **M**



GREEN
グリーン



NEW MJ118-468 (GR)
Oblong tray
木瓜皿 16cm
W160×D84×H24mm
¥1,700 (4)



MJ118-420 (GR)
Square dish
スクエアディッシュ 9cm
W93×D93×H22mm
¥1,350 (6)



MJ118-426 (GR)
Sake cup
猪口
Φ61×H52mm 90cc
¥1,700 (4)



MJ118-442 (GR)
Coupe bowl
たわみ皿
W150×D134×H42mm
¥2,600 (4)



MJ118-421 (GR)
Oval plate
オーバルプレート 40.5cm
W405×D173×H17mm
¥7,500 (1)



MJ118-445 (GR)
Round plate
切立プレート 24cm
Φ238×H17mm
¥5,500 (2)



MJ118-427 (GR)
Round plate
切立プレート 27.5cm
Φ275×H16mm
¥8,400 (2)

ORANGE
オレンジ



NEW MJ118-468 (OR)
Oblong tray
木瓜皿 16cm
W160×D84×H24mm
¥1,700 (4)



MJ118-420 (OR)
Square dish
スクエアディッシュ 9cm
W93×D93×H22mm
¥1,350 (6)



MJ118-426 (OR)
Sake cup
猪口
Φ61×H52mm 90cc
¥1,700 (4)



MJ118-442 (OR)
Coupe bowl
たわみ皿
W150×D134×H42mm
¥2,600 (4)



MJ118-421 (OR)
Oval plate
オーバルプレート 40.5cm
W405×D173×H17mm
¥7,500 (1)



MJ118-445 (OR)
Round plate
切立プレート 24cm
Φ238×H17mm
¥5,500 (2)



MJ118-427 (OR)
Round plate
切立プレート 27.5cm
Φ275×H16mm
¥8,400 (2)



MINO / KAKUREGAMA

咲

SAKU / さく

磁器 : PORCELAIN / Made in Japan
 [洗O] [電O] [オ×] [直×]

WHITE
ホワイト



MJ118-422
 Flat round plate
 フラットラウンドプレート 28cm
 φ281×H12mm
 ¥8,000 (1)

PINK
ピンク



MJ118-422 (PK)
 Flat round plate
 フラットラウンドプレート 28cm
 φ281×H12mm
 ¥8,600 (1)

LIGHT GREEN
ライトグリーン



MJ118-422 (LG)
 Flat round plate
 フラットラウンドプレート 28cm
 φ281×H12mm
 ¥8,600 (1)

LIGHT BLUE
ライトブルー



MJ118-422 (LB)
 Flat round plate
 フラットラウンドプレート 28cm
 φ281×H12mm
 ¥8,600 (1)

BLUE
ブルー



MJ118-422 (BL)
 Flat round plate
 フラットラウンドプレート 28cm
 φ281×H12mm
 ¥8,600 (1)



MJ118-447
 Covered box
 スクエアボックス S
 W90×D90×H45mm
 ¥3,200 (2)



MJ118-447 (PK)
 Covered box
 スクエアボックス S
 W90×D90×H45mm
 ¥3,400 (2)



MJ118-447 (LG)
 Covered box
 スクエアボックス S
 W90×D90×H45mm
 ¥3,400 (2)



MJ118-447 (LB)
 Covered box
 スクエアボックス S
 W90×D90×H45mm
 ¥3,400 (2)



MJ118-447 (BL)
 Covered box
 スクエアボックス S
 W90×D90×H45mm
 ¥3,400 (2)



MJ118-454
 Covered box
 スクエアボックス L
 W138×D138×H62mm
 ¥4,000 (1)



MJ118-454 (PK)
 Covered box
 スクエアボックス L
 W138×D138×H62mm
 ¥4,300 (1)



MJ118-454 (LG)
 Covered box
 スクエアボックス L
 W138×D138×H62mm
 ¥4,300 (1)



MJ118-454 (LB)
 Covered box
 スクエアボックス L
 W138×D138×H62mm
 ¥4,300 (1)



MJ118-454 (BL)
 Covered box
 スクエアボックス L
 W138×D138×H62mm
 ¥4,300 (1)

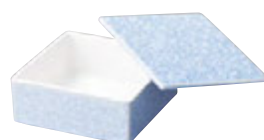

BLUE
ブルー

GREEN
グリーン

PURPLE
パープル

YELLOW
イエロー



AK0704 (BL/GR/PU/YE)
Footed bowl mini
馬上杯ミニ
φ69×H40mm
¥1,800 (4)



AK0514 (BL/GR/PU/YE)
Mini cup
ミニカップ 5cm
φ56×H33mm
¥1,000 (4)

MINO / KAKUREGAMA

映

AKI / あき

磁器 : PORCELAIN / Made in Japan
[洗×] [電×] [オ×] [直×]



BLUE
ブルー

GREEN
グリーン

PURPLE
パープル

YELLOW
イエロー



AK0624 (BL/GR/PU/YE)

Sake cup
猪口
Φ61×H50mm 80cc
¥1,600 (4)



AK0801 (BL/GR/PU/YE)

Mini dish
豆皿 8cm
Φ87×H16mm
¥1,100 (4)



AK1412 (BL/GR/PU/YE)

Shallow plate
フレアプレート 14cm
Φ142×H38mm
¥2,400 (4)



AK1303 (BL/GR/PU/YE)

Round bowl
ラウンドボウル 13cm
Φ130×H75mm
¥2,500 (3)



AK1411 (BL/GR/PU/YE)

Footed plate
高台プレート14cm
Φ140×H52mm
¥3,400 (3)



AK1413 (BL/GR/PU/YE)

Rice bowl
ライスボール
Φ147×H51mm
¥3,000 (3)

MINO / KAKUREGAMA

神楽

KAGURA / かぐら

磁器 : PORCELAIN / Made in Japan
青蘭シリーズ : Hand Painted
[洗O] [電O] [オ×] [直×]



宵闇
YOIYAMI



KG2831 (PU)
Hexagon plate
六角プレート 28cm
W282×D245×H15mm
¥5,500 (2)



KG2801 (PU)
Flat plate
フラットラウンドプレート 28cm
φ281×H12mm
¥7,200 (1)



KG1561 (PU)
Footed show plate
高台プレート 15.5cm
W156×D156×H51mm
¥5,000 (2)



KG1613 (PU)
Compo
コンポート 16cm
W163×D163×H84mm
¥5,000 (1)

白松
SHIRAMATSU



KG2831 (WH)
Hexagon plate
六角プレート 28cm
W282×D245×H15mm
¥5,500 (2)



KG2801 (WH)
Flat plate
フラットラウンドプレート 28cm
φ281×H12mm
¥7,200 (1)



KG2541 (WH)
Footed rectangular plate
長角台皿 25cm
W252×D129×H25mm
¥4,200 (2)



KG1561 (WH)
Footed show plate
高台プレート 15.5cm
W156×D156×H51mm
¥5,000 (2)



KG1613 (WH)
Compo
コンポート 16cm
W163×D163×H84mm
¥5,000 (1)



MINO / KAKUREGAMA

拓

TAKU / たく

蓋つまみ・器 - 陶器 : EARTHENWARE
蓋 - 天然木 : NATURAL WOOD ウレタン加工
Made in Japan / Hand Made
[洗×] [電×] [オ×] [直×]



MJ118-433-L
Lid
角鉢用蓋 (黒釉)
W195×D195×H25(10)mm
¥4,500 (1)

MJ118-433
Square bowl BK
角鉢 (黒市松)
W185×D185×H85mm
¥22,000 (1)



MJ118-434-L
Lid
角鉢用蓋 (白釉)
W195×D195×H25(10)mm
¥4,500 (1)

MJ118-434
Square bowl WH
角鉢 (銀彩市松)
W185×D185×H85mm
¥22,000 (1)



MJ118-435-L
Lid
角鉢用蓋 (織部釉)
W195×D195×H25(10)mm
¥4,500 (1)

MJ118-435
Square bowl GR
角鉢 (織部市松)
W185×D185×H85mm
¥22,000 (1)



MJ118-436-L
Lid
角鉢用蓋 (飴釉)
W195×D195×H25(10)mm
¥4,500 (1)

MJ118-436
Square bowl BR
角鉢 (飴釉市松)
W185×D185×H85mm
¥22,000 (1)



MJ118-429
Round plate BK
切立鉢 (黒市松)
φ188×H43mm
¥6,000 (1)



MJ118-430
Round plate WH
切立鉢 (銀彩市松)
φ188×H43mm
¥6,000 (1)



MJ118-431
Round plate GR
切立鉢 (織部市松)
φ188×H43mm
¥6,000 (1)



MJ118-432
Round plate BR
切立鉢 (飴釉市松)
φ188×H43mm
¥6,000 (1)

MINO / KAKUREGAMA

于海

UKAI / うかい

陶器 : EARTHENWARE / Made in Japan
Hand Made
[洗×] [電×] [オ×] [直×]



藍染
BLUE



粉引
WHITE



砂唐津
GRAY



天目
BLACK



UK0901 (BL/WH/GY/BK)

Mini dish
小皿
φ94×H24mm
¥1,800 (4)

UK0604 (BL/WH/GY/BK)

Sake cup
くい呑み
φ67×H48mm 80cc
¥1,800 (4)

UK0904 (BL/WH/GY/BK)

Cup
深碗
φ96×H77mm 350cc
¥4,200 (2)

UK1003 (BL/WH/GY/BK)

Small bowl
小付
φ100×H51mm
¥3,000 (2)

UK1403 (BL/WH/GY/BK)

Bowl
向付
φ134×H55mm
¥5,200 (2)

UK2523 (BL/WH/GY/BK)

Bowl
切立鉢
φ250×H50mm
¥25,000 (1)



UK2613 (WH)

Bowl
大鉢 (粉引)
φ260×H100mm
¥28,000 (1)



UK2613 (MB)

Bowl
大鉢 (黒柿釉)
φ260×H100mm
¥28,000 (1)



MINO / KAKUREGAMA

木景 NEW

KOKAGE / こかげ

梅花皮

Kairagi / かいらぎ

陶器 : EARTHENWARE シリコン加工 / Silicone coated

Made in Japan

[洗×] [電×] [オ×] [直×]



KK1103 (GY)
Bowl
深ボール 11.5cm
φ115×H86mm
¥4,200 (4) M



KK1503 (GY)
Bowl
深ボール 15cm
φ150×H97mm
¥5,000 (4) M

KK2701 (GY)
Plate
プレート 27cm
φ274×H30mm
¥7,800 (2) M



KK0911 (GY)
Round dish
ラウンドディッシュ 9cm
φ94×H27mm
¥2,200 (4) M



KK0904 (GY)
Cup
カップ
φ89×H65mm 240cc
¥2,500 (4) M



KK0714 (GY)
Sake cup
サケカップ
φ72×H40mm 80cc
¥2,200 (4) M



KK0106 (GY)
Sake carafe
サケカラフェ
W142 φ110×H85mm 310cc
¥4,800 (4) M

釉薬の特性上、同じ釉薬を掛けて焼成してもその時々窯の状況の違いにより、仕上りの色や柄の出方、風合いにばらつきが生じます。ピンホールも出やすい釉薬となっております。商品の特性としてご了承ください。

MINO / KAKUREGAMA

木景 NEW

KOKAGE / こかげ

焼締

Yakishime / やきしめ

陶器 : EARTHENWARE シリコン加工 / Silicone coated

Made in Japan

[洗×] [電×] [オ×] [直×]



KK1601 (BR)
Plate
プレート 16.5cm
Φ164×H25mm
¥2,800 (4)



KK2401 (BR)
Plate
プレート 24cm
Φ240×H29mm
¥5,500 (4)



KK2701 (BR)
Plate
プレート 27cm
Φ270×H26mm
¥7,300 (2)



KK2321 (BR)
Coupe plate
フレアプレート 23cm
Φ222×H37mm
¥6,000 (4)



KK2602 (BR)
Coupe plate
カーブプレート 26cm
Φ260×H45mm
¥8,800 (2)



KK1113 (BR)
Bowl
切立ボール 11cm
Φ110×H50mm
¥2,800 (4)



KK1513 (BR)
Bowl
切立ボール 15cm
Φ147×H55mm
¥4,800 (4)



KK1103 (BR)
Bowl
深ボール 11.5cm
Φ115×H84mm
¥4,000 (4)



KK1503 (BR)
Bowl
深ボール 15cm
Φ146×H94mm
¥4,600 (4)



KK0911 (BR)
Round dish
ラウンドディッシュ 9cm
Φ94×H25mm
¥1,800 (4)



KK0904 (BR)
Cup
カップ
Φ90×H65mm 250cc
¥2,200 (4)



KK0714 (BR)
Sake cup
サケカップ
Φ73×H39mm 80cc
¥1,800 (4)



KK0106 (BR)
Sake carafe
サケカラフェ
W140 Φ113×H82mm 300cc
¥4,300 (4)



黄貫入

Kikannyu / きかんによう

陶器 : EARTHENWARE / Made in Japan
[洗×] [電×] [オ×] [直×]



KK1601 (YE)
Plate
プレート 16.5cm
φ167×H27mm
¥3,000 (4)



KK2401 (YE)
Plate
プレート 24cm
φ243×H24mm
¥5,800 (4)



KK2701 (YE)
Plate
プレート 27cm
φ272×H25mm
¥7,500 (2)



KK2321 (YE)
Coupe plate
フレアプレート 23cm
φ227×H37mm
¥6,500 (4)



KK2602 (YE)
Coupe plate
クーブプレート 26.5cm
φ265×H45mm
¥9,000 (2)



KK1113 (YE)
Bowl
切立ボール 11cm
φ110×H52mm
¥3,000 (4)



KK1513 (YE)
Round bowl
切立ボール 15cm
φ147×H55mm
¥5,200 (4)



KK1103 (YE)
Bowl
深ボール 11.5cm
φ115×H84mm
¥4,200 (4)



KK1503 (YE)
Bowl
深ボール 15cm
φ147×H93mm
¥5,000 (4)



KK0911 (YE)
Round dish
ラウンドディッシュ 9cm
φ94×H25mm
¥2,000 (4)



KK0904 (YE)
Cup
カップ
φ89×H65mm 225cc
¥2,400 (4)



KK0714 (YE)
Sake cup
サケカップ
φ70×H38mm 80cc
¥2,200 (4)



KK0106 (YE)
Sake carafe
サケカラフェ
W138 φ110×H83mm 280cc
¥4,800 (4)

木景シリーズの黄貫入には貫入が入っています。
釉薬の特性上、同じ釉薬を掛けて焼成してもその時々々の窯の状況の違いにより、仕上りの色や柄の出方、風合いにばらつきが生じます。
ピンホールも出やすい釉薬となっております。商品の特性としてご了承ください。

MINO / KAKUREGAMA

木景 NEW

KOKAGE / こかげ

御深井

Ofuke / おふけ

陶器 : EARTHENWARE / Made in Japan
[洗×] [電×] [オ×] [直×]



KK1601 (LB)
Plate
プレート 16.5cm
φ167×H27mm
¥3,000 (4)



KK2401 (LB)
Plate
プレート 24.5cm
φ244×H28mm
¥5,800 (4)



KK2701 (LB)
Plate
プレート 27cm
φ275×H22mm
¥7,500 (2)



KK2321 (LB)
Coupe plate
フレアプレート 23cm
φ225×H37mm
¥6,500 (4)



KK2602 (LB)
Coupe plate
クーププレート 26.5cm
φ263×H43mm
¥9,000 (2)



KK1113 (LB)
Bowl
切立ボール 11cm
φ110×H52mm
¥3,000 (4)



KK1513 (LB)
Bowl
切立ボール 15cm
φ147×H55mm
¥5,200 (4)



KK1103 (LB)
Bowl
深ボール 11.5cm
φ115×H84mm
¥4,200 (4)



KK1503 (LB)
Bowl
深ボール 15cm
φ150×H95mm
¥5,000 (4)



KK0904 (LB)
Cup
カップ
φ88×H65mm 225cc
¥2,400 (4)



KK0911 (LB)
Round dish
ラウンドディッシュ 9cm
φ94×H25mm
¥2,000 (4)



KK0714 (LB)
Sake cup
サケカップ
φ70×38mm 80cc
¥2,200 (4)



KK0106 (LB)
Sake carafe
サケカラフェ
W140 φ114×H83mm 300cc
¥4,800 (4)

木景シリーズの御深井には貫入が入っています。
釉薬の特性上、同じ釉薬を掛けて焼成してもその時々窯の状況の違いにより、仕上りの色や柄の出方、風合いにばらつきが生じます。
ピンホールも出やすい釉薬となっております。商品の特性としてご了承ください。



MINO / KAKUREGAMA

TIME

タイム

磁器 : PORCELAIN / Made in Japan / Hand Painted
[洗O] [電O] [オ×] [直×]



TI2911
Flat round plate
フラットラウンドプレート 29cm
φ290×H16mm
¥6,500 (2)



TI2101
Shallow plate
フレアプレート 21cm
φ210×H27mm
¥3,400 (4)



TI2701
Shallow plate
フレアプレート 27cm
φ265×H34mm
¥5,000 (2)



TI2402
Rim coupe plate
フレアリムクーブプレート 24.5cm
φ243×H54mm
¥5,500 (2)



TI2802
Rim coupe plate
フレアリムクーブプレート 28cm
φ283×H62mm
¥9,000 (2)



MINO / KAKUREGAMA

THEORY

セオリー

磁器 : PORCELAIN / Made in Japan / Hand Painted
 [洗O] [電O] [オX] [直X]

MAT WHITE

マットホワイト



NEW TH0204 (MW)
 Sake cup
 猪口(小)
 φ54×H74mm 90cc
 ¥1,500 (4)



NEW TH0104 (MW)
 Sake cup
 猪口(大)
 φ67×H92mm 170cc
 ¥1,800 (4)



NEW TH0106 (MW)
 Sake carafe
 サケカラフェ
 W105 φ87×H137mm 250cc
 ¥3,500 (4)



NEW TH1641 (MW)
 Oblong tray
 木瓜皿 16cm
 W164×D85×H24mm
 ¥2,400 (4)

LIGHT BLUE

ライトブルー



NEW TH0204 (LB)
 Sake cup
 猪口(小)
 φ53×H70mm 85cc
 ¥1,300 (4)



NEW TH0104 (LB)
 Sake cup
 猪口(大)
 φ65×H89mm 150cc
 ¥1,600 (4)



NEW TH0106 (LB)
 Sake carafe
 サケカラフェ
 W101 φ85×H132mm 190cc
 ¥3,200 (4)



NEW TH1641 (LB)
 Oblong tray
 木瓜皿 16cm
 W160×D84×H25mm
 ¥2,200 (4)

MAT WHITE
マットホワイト



TH1921 (MW)
Plate
プレート 19.5cm
φ196×H24mm
¥3,200 (4)



TH2421 (MW)
Plate
プレート 25cm
φ249×H28mm
¥4,400 (4)



TH2921 (MW)
Plate
プレート 29cm
φ288×H28mm
¥6,200 (2)



TH2911 (MW)
Flat round plate
フラットラウンドプレート 29cm
φ302×H17mm
¥7,600 (2)



TH2101 (MW)
Shallow plate
フレアプレート 21.5cm
φ215×H30mm
¥4,600 (4)



TH2701 (MW)
Shallow plate
フレアプレート 27cm
φ267×H35mm
¥6,200 (2)



TH2502 (MW)
Rim coupe plate
フレアリムクーブプレート 25cm
φ248×H58mm
¥6,800 (2)



TH2902 (MW)
Rim coupe plate
フレアリムクーブプレート 29cm
φ292×H64mm
¥10,000 (2)



TH1603 (MW)
Coupe bowl
クーブボール 16cm
φ162×H35mm
¥3,800 (2)



TH1903 (MW)
Coupe bowl
クーブボール 19.5cm
φ196×H47mm
¥5,000 (2)



TH1731 (MW)
Compote
コンボート 17cm
φ170×H60mm
¥4,500 (1)

LIGHT BLUE
ライトブルー



TH1921 (LB)
Plate
プレート 19cm
φ190×H22mm
¥3,000 (4)



TH2421 (LB)
Plate
プレート 24cm
φ241×H25mm
¥3,800 (4)



TH2921 (LB)
Plate
プレート 28cm
φ282×H20mm
¥5,500 (2)



TH2911 (LB)
Flat round plate
フラットラウンドプレート 29cm
φ302×H17mm
¥6,500 (2)



TH2101 (LB)
Shallow plate
フレアプレート 21cm
φ212×H27mm
¥3,400 (4)



TH2701 (LB)
Shallow plate
フレアプレート 27cm
φ267×H35mm
¥5,000 (2)



TH2502 (LB)
Rim coupe plate
フレアリムクーブプレート 24cm
φ242×H50mm
¥5,500 (2)



TH2902 (LB)
Rim coupe plate
フレアリムクーブプレート 29cm
φ292×H64mm
¥9,000 (2)



TH1603 (LB)
Coupe bowl
クーブボール 15.5cm
φ154×H35mm
¥3,000 (2)



TH1903 (LB)
Coupe bowl
クーブボール 19cm
φ190×H40mm
¥4,200 (2)



TH1731 (LB)
Compote
コンボート 16.5cm
φ165×H60mm
¥4,000 (1)

MINO / KAKUREGAMA

薫雲

KUMO / くも

磁器 : PORCELAIN / Made in Japan
[洗O] [電O] [才X] [直X]



BROWN
ブラウン



KMO2001 (BR)
Wide rim plate
ワイドリムプレート 20cm
φ204×H33mm
¥3,200 (4)



KMO2401 (BR)
Wide rim plate
ワイドリムプレート 24cm
φ245×H38mm
¥4,800 (4)



KMO2801 (BR)
Wide rim plate
ワイドリムプレート 28cm
φ288×H43mm
¥6,200 (2)



KMO1721 (BR)
Oval plate
オーバルプレート 17cm
W173×D132×H26mm
¥2,000 (4)



KMO2521 (BR)
Oval plate
オーバルプレート 25cm
W254×D154×H29mm
¥2,800 (4)



KMO1503 (BR)
Coupe bowl
クーブボール 15cm
φ154×H54mm
¥2,200 (4)



KMO2003 (BR)
Coupe bowl
クーブボール 20cm
φ201×H58mm
¥4,400 (4)

BLUE
ブルー



KMO2001 (BL)
Wide rim plate
ワイドリムプレート 20cm
φ204×H33mm
¥3,200 (4)



KMO2401 (BL)
Wide rim plate
ワイドリムプレート 24cm
φ245×H38mm
¥4,800 (4)



KMO2801 (BL)
Wide rim plate
ワイドリムプレート 28cm
φ288×H43mm
¥6,200 (2)



KMO1721 (BL)
Oval plate
オーバルプレート 17cm
W173×D132×H26mm
¥2,000 (4)



KMO2521 (BL)
Oval plate
オーバルプレート 25cm
W254×D154×H29mm
¥2,800 (4)



KMO1503 (BL)
Coupe bowl
クーブボール 15cm
φ154×H54mm
¥2,200 (4)



KMO2003 (BL)
Coupe bowl
クーブボール 20cm
φ201×H58mm
¥4,400 (4)



MINO / KAKUREGAMA

薫雲

KUMO / くも

磁器 : PORCELAIN / Made in Japan
[洗O] [電O] [オ×] [直×]

BROWN ブラウン



KMO2011 (BR)

Plate
プレート20cm
φ202×H23mm
¥3,200 (4)

KMO2511 (BR)

Plate
プレート25cm
φ248×H27mm
¥4,800 (4)

KMO2911 (BR)

Plate
プレート29cm
φ289×H28mm
¥6,000 (2)

KMO2402 (BR)

Coupe plate
クーブプレート 24.5cm
φ245×H43mm
¥5,500 (4)

KMO2802 (BR)

Coupe plate
クーブプレート 28cm
φ286×H50mm
¥8,000 (2)

BLUE ブルー



KMO2011 (BL)

Plate
プレート20cm
φ202×H23mm
¥3,200 (4)

KMO2511 (BL)

Plate
プレート25cm
φ248×H27mm
¥4,800 (4)

KMO2911 (BL)

Plate
プレート29cm
φ289×H28mm
¥6,000 (2)

KMO2402 (BL)

Coupe plate
クーブプレート 24.5cm
φ245×H43mm
¥5,500 (4)

KMO2802 (BL)

Coupe plate
クーブプレート 28cm
φ286×H50mm
¥8,000 (2)

GREEN グリーン



KMO2511 (GR)

Plate
プレート 25cm
φ248×H27mm
¥4,800 (4)

KMO2911 (GR)

Plate
プレート 29cm
φ289×H28mm
¥6,000 (2)

ORANGE オレンジ



KMO2511 (OR)

Plate
プレート 25cm
φ248×H27mm
¥4,800 (4)

KMO2911 (OR)

Plate
プレート 29cm
φ289×H28mm
¥6,000 (2)

MINO / KAKUREGAMA

NEO NEW

ネオ

磁器 : PORCELAIN / Made in Japan
[洗×] [電×] [オ×] [直×]



NE1601 (BL)
Flat plate
フラットプレート 16cm
Φ163×H16mm
¥3,200 (4)



NE2401 (BL)
Flat plate
フラットプレート 24cm
Φ247×H18mm
¥4,300 (4)



NE2901 (BL)
Flat plate
フラットプレート 29cm
Φ292×H16mm
¥6,000 (2)



NE2111 (BL)
Shallow plate
フレアプレート 21cm
Φ212×H29mm
¥4,600 (2)



NE2711 (BL)
Shallow plate
フレアプレート 27cm
Φ266×H34mm
¥6,000 (2)



NE1603 (BL)
Coupe bowl
クーブボール 16cm
Φ160×H36mm
¥3,600 (2)



NE1903 (BL)
Coupe bowl
クーブボール 19cm
Φ193×H44mm
¥5,000 (2)



NE2603 (BL)
Coupe bowl
クーブボール 26cm
Φ260×H61mm
¥9,000 (2)







MINO / KAKUREGAMA

錫音

SUZUNE / すずね

磁器 : PORCELAIN / Made in Japan / Hand Painted
 [洗×] [電×] [オ×] [直×]

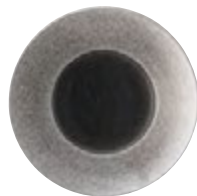

SZ2001
 Rim plate
 リムプレート 20cm
 φ202×H32mm
 ¥4,000 (4)



SZ2401
 Rim plate
 リムプレート 24cm
 φ242×H38mm
 ¥6,000 (4)



SZ2801
 Rim plate
 リムプレート 28cm
 φ285×H41mm
 ¥7,500 (2)

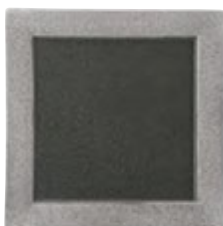

SZ2491
 Square plate
 正角皿 24cm
 W236×D236×H20mm
 ¥6,000 (4)

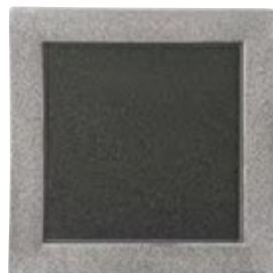

SZ2991
 Square plate
 正角皿 29cm
 W287×D287×H20mm
 ¥9,500 (2)

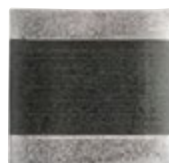

SZ1841
 Square sen plate
 線筋角皿
 W183×D173×H25mm
 ¥4,200 (4)

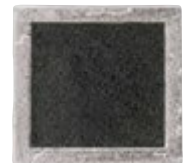

SZ1861
 Square footed plate
 正角台皿
 W182×D172×H18mm
 ¥5,500 (2)



SZ2751
Rectangular sen plate
線筋長角皿
W266×D97×H19mm
¥4,000 (2)



SZ2871
Rectangular footed plate
長角台皿
W278×D152×H24mm
¥7,200 (2)



SZ2711
Starter plate
トレー
W268×D125×H14mm
¥4,600 (2)



SZ0209
Covered box
スクエアボックス S
W90×D90×H45mm
¥6,000 (2)



SZ0309
Covered box
スクエアボックス L
W138×D138×H62mm
¥8,000 (1)



SZ1402
Rim bowl
深リムボール 15cm
φ152×H48mm
¥3,000 (4)



SZ2202
Rim coupe plate
リムクーブプレート 22cm
φ220×H54mm
¥5,000 (4)



SZ0224
Cup (S)
猪口 (小)
φ48×H54mm 50cc
¥1,800 (4)



SZ0204
Cup (M)
猪口 (大)
φ63×H71mm 110cc
¥2,200 (4)



SZ0304
Sake carafe
サケカラフェ
W102 φ86×H137mm 240cc
¥4,800 (2)

MINO / KAKUREGAMA

加持

KAJI / かし

磁器 : PORCELAIN / Made in Japan / Hand Painted
[洗○] [電○] [オ×] [直×]

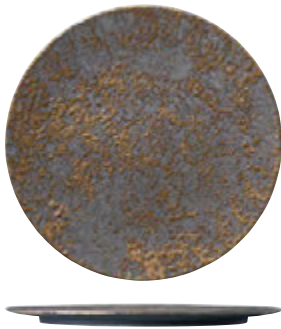

KJ2911
Flat round plate
フラットラウンドプレート 29cm
φ293×H16mm
¥7,500 (2)

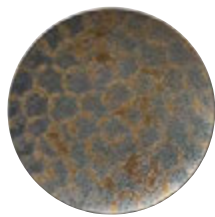

KJ1901
Plate
プレート 19.5cm
φ195×H21mm
¥3,200 (4)

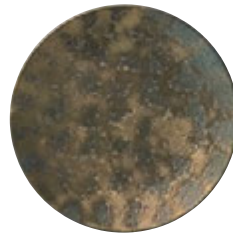

KJ2401
Plate
プレート 24cm
φ242×H28mm
¥4,500 (4)



KJ2801
Plate
プレート 28cm
φ284×H30mm
¥6,000 (2)

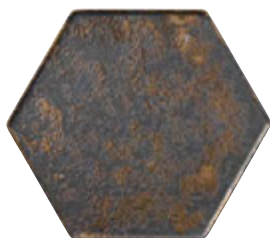

NEW KJ2831
Hexagon plate
六角プレート 28cm
W275×D242×H15mm
¥6,000 (2)



KJ0209
Covered box
スクエアボックス S
W90×D90×H45mm
¥4,200 (2)



KJ0309
Covered box
スクエアボックス L
W138×D138×H62mm
¥5,400 (1)



KJ2402
Coupe bowl
クーブボール 24cm
φ240×H43mm
¥4,800 (4)



KJ2802
Coupe bowl
クーブボール 28cm
φ285×H52mm
¥6,500 (2)



KJ2603
Coupe bowl
クーブボール 26cm
φ260×H63mm
¥11,000 (2)

柄は手作業の為、1点1点、風合いが異なります。
ゴールド部分は、食材の成分に反応しやすいデリケートな釉薬です。酸性の強い食材でのご使用は、変色します。またゴールドの発色には個体差があります。釉薬の持つ特性として、予めご了承ください。



MINO / KAKUREGAMA

光悦

KOUETSU / こうえつ

ストーンウェア : STONEWARE / Made in Japan
 [洗O] [電O] [オX] [直X]



KE2623
 Coupe bowl
 ケーブowl 26.5cm
 φ264×H66mm
 ¥11,500 (2)



KE2971
 Flat round plate
 フラットラウンドプレート 29.5cm
 φ300×H7mm
 ¥8,200 (2)



KE2131
 Shallow plate
 フレアプレート 21cm
 φ218×H28mm
 ¥5,000 (4)



KE2731
 Shallow plate
 フレアプレート 27cm
 φ269×H35mm
 ¥6,400 (2)



KE2551
 Rim coupe plate
 フレアリムケーブプレート 25cm
 φ250×H55mm
 ¥6,400 (2)



KE2951
 Rim coupe plate
 フレアリムケーブプレート 29.5cm
 φ290×H64mm
 ¥9,500 (2)



KE0604
Sake cup
サケカップ
W62×D62×H61mm 80cc
¥1,600 (4)



KE0304
Sake carafe
サケカラフェ
W103 φ87×H134mm 330cc
¥3,600 (2)



KE1502
Rim bowl
深リムボール 15cm
φ153×H48mm
¥2,000 (4)



KE2202
Rim coupe plate
リムクーブプレート 22cm
φ223×H52mm
¥3,400 (4)



KE2413
Coupe bowl
クーブボール 24.5cm
φ244×H44mm
¥4,400 (4)



KE2913
Coupe bowl
クーブボール 29cm
φ290×H50mm
¥6,800 (2)



KE2001
Rim plate
リムプレート 20cm
φ204×H33mm
¥3,000 (4)

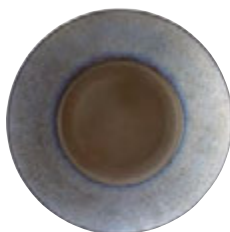

KE2401
Rim plate
リムプレート 24cm
φ245×H37mm
¥3,800 (4)



KE2801
Rim plate
リムプレート 28cm
φ287×H41mm
¥6,000 (2)



KE1811
Plate
切立プレート 18cm
φ180×H20mm
¥3,700 (4)



KE2111
Plate
切立プレート 21cm
φ214×H21mm
¥4,800 (4)



KE2511
Plate
切立プレート 25cm
φ248×H22mm
¥6,300 (2)



KE2721
Rectangular plate
長角皿 27cm
W278×D133×H19mm
¥4,000 (4)



KE4121
Rectangular platter
長角皿 41cm
W410×D153×H25mm
¥8,000 (1)

MINO / KAKUREGAMA

光悦

KOUETSU / こうえつ

ストーンウェア：STONEWARE / Made in Japan
[洗O] [電O] [オ×] [直×]



KE1603
Bowl
ボール 16cm
Φ163×H77mm
¥3,300 (4)



KE2203
Bowl
ボール 22cm
Φ224×H82mm
¥5,600 (2)



KE2803
Bowl
ボール 28cm
Φ287×H95mm
¥10,000 (1)

MINO / KAKUREGAMA

青藍

SEIRAN / せいらん

磁器 : PORCELAIN / Made in Japan
[洗O] [電O] [オX] [直X]



SER2001

Rim plate
リムプレート 20cm
φ199×H34mm
¥2,200 (4)

SER2401

Rim plate
リムプレート 24cm
φ240×H39mm
¥3,600 (4)

SER2801

Rim plate
リムプレート 28cm
φ286×H41mm
¥4,500 (2)



SER2491

Square plate
正角皿 24cm
W239×D239×H21mm
¥4,000 (4)



SER2991

Square plate
正角皿 29cm
W286×D286×H21mm
¥7,200 (2)



SER1743

Coupe plate
クープレート 17cm
φ170×H47mm
¥2,800 (4)



SER2311

Coupe plate
クープレート 23cm
φ227×H42mm
¥3,800 (4)



SER1603

Bowl
ボール 16cm
φ160×H75mm
¥2,800 (4)



SER2803

Bowl
ボール 28cm
φ286×H92mm
¥8,200 (1)



SER1821

Square sen plate
線筋角皿
W182×D170×H24mm
¥3,200 (4)

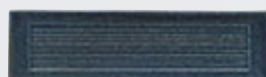

SER2931

Rectangular sen tray
細長角皿 29cm
W286×D80×H15mm
¥3,000 (2)



SER3831

Rectangular sen tray
細長角皿 38cm
W376×D83×H15mm
¥3,800 (2)



MINO / KAKUREGAMA

尚

SHO / しょう

磁器 : PORCELAIN / Made in Japan
[洗○] [電○] [オ×] [直×]



MJ118-414
Plate
プレート 20cm
φ194×H22mm
¥2,700 (4)



MJ118-413
Plate
プレート 24.5cm
φ245×H27mm
¥3,500 (4)



MJ118-412
Plate
プレート 28cm
φ278×H27mm
¥4,300 (2)



NEW MJ118-617
Swirl plate
ストリングプレート 22cm
φ224×H37mm
¥4,200 (4)



NEW MJ118-618
Swirl plate
ストリングプレート 27cm
φ270×H50mm
¥5,800 (4)

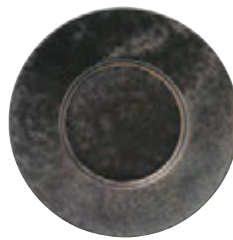

MJ118-405
Rim plate
リムプレート 24cm
φ244×H31mm
¥3,300 (4)

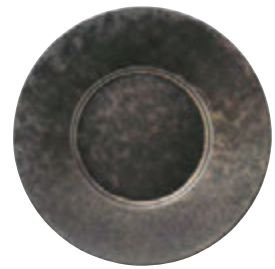

MJ118-404
Rim plate
リムプレート 27.5cm
φ276×H36mm
¥3,800 (2)



MJ118-411
Square plate
スクエアプレート 19cm
W190×D190×H21mm
¥2,200 (4)



MJ118-410
Square plate
スクエアプレート 26cm
W262×D262×H24mm
¥4,000 (2)



MJ118-612
Rectangular plate
レクタンギュラープレート 27cm
W270×D130×H19mm
¥4,200 (4)



MJ118-601
Rectangular platter
レクタンギュラープレート 41cm
W410×D153×H25mm
¥7,500 (1)



MJ118-603
Oval plate
オーバルプレート 24cm
W238×D208×H36mm
¥2,500 (4)



MJ118-486
3 divided plate
3つ仕切り皿
W266×D98×H22mm
¥2,700 (6)



MJ118-487
6 divided plate
6つ仕切り皿
W264×D181×H21mm
¥4,200 (4)



MJ118-488
9 divided plate
9つ仕切り皿
W265×D265×H21mm
¥6,800 (2)



MINO / KAKUREGAMA

尚

SHO / しょう

磁器：PORCELAIN / Made in Japan
 [洗O] [電O] [オ×] [直×]



MJ118-493
 Petal plate
 スウィングプレート
 W231×D231×H53mm
 ¥4,800 (3)



MJ118-407
 Coupe bowl
 クープボール 24cm
 Φ238×H55mm
 ¥4,500 (4)



MJ118-482
 Square plate orime
 スクエアプレート(折り目) 18cm
 W180×D180×H50mm
 ¥3,600 (4)



MJ118-616
 Hexagon plate
 六角鉢
 W200×D178×H51mm
 ¥4,000 (2)



MJ118-615
 Half-moon plate
 6.5寸 半月皿
 W196×D147×H28mm
 ¥4,000 (2)



MJ118-490
 Diamond plate
 菱形プレート
 W243×D139×H39mm
 ¥4,500 (2)



MJ118-494
 Bridge plate
 ブリッジプレート
 W272×D85×H35mm
 ¥4,600 (2)



MJ118-491
Conical bowl
しのぎ小鉢 13cm
φ135×H54mm
¥3,500 (6)



MJ118-492
Shallow bowl
しのぎ小鉢 19cm
φ190×H54mm
¥4,200 (4)



MJ118-489
Flower bowl
菊小鉢
W110×D94×H63mm
¥2,900 (6)



NEW MJ118-619
Covered round box
ラウンドボックス
身: φ98×H48mm
フタ: φ98×H48mm
Set: φ98×H93mm
¥5,500 (2)



MJ118-614
Small bowl (stackable)
丸小皿
φ92×H30mm
¥1,300 (4)
スタッキング



MJ118-613
Square bowl mini (stackable)
角珍味
W48×D48×H31mm
¥1,100 (4)
スタッキング



MJ118-606
Square dish
スクエアディッシュ 8cm
W83×D83×H18mm
¥1,100 (6)



MJ118-608
Round dish
ラウンドディッシュ 9cm
φ91×H18mm
¥1,200 (6)



MJ118-611
Beans dish
ビーンズディッシュ 8cm
W82×D60×H29mm
¥1,200 (4)



MJ118-409
Footed bowl
足付小鉢 12cm
φ121×H55mm
¥2,400 (6)



MJ118-408
Footed bowl
足付小鉢 16cm
φ160×H59mm
¥3,000 (4)



MJ118-605
Oval bowl
オーバルボール 15cm
W146×D130×H55mm
¥1,800 (6)



MJ118-604
Oval bowl
オーバルボール 23cm
W228×D202×H80mm
¥3,200 (4)



MINO / KAKUREGAMA

奏

SOU / そう

ストーンウェア : STONEWARE / Made in Japan
[洗O] [電O] [オ×] [直×]

GOLD WHITE
ゴールドホワイト



MJ118-397
Boat dish
舟形ディッシュ 10.5cm (GDWH)
W105×D54×H26mm
¥900 (6)



MJ118-375
Square bowl
角小鉢 11cm (GDWH)
W108×D108×H66mm
¥1,200 (6)



MJ118-485
Tumbler
タンブラー (GDWH)
φ84×H149mm 400cc
¥2,000 (4)



Boat plate

MJ118-395 舟形プレート 26cm (GDWH)
W260×D67×H26mm ¥1,800 (4)
MJ118-394 舟形プレート 33cm (GDWH)
W330×D69×H28mm ¥2,200 (4)



Oval plate

MJ118-484 オーバルプレート 16cm (GDWH) W160×D110×H22mm ¥1,200 (6)
MJ118-393 オーバルプレート 23cm (GDWH) W230×D126×H23mm ¥2,000 (4)
MJ118-392 オーバルプレート 34cm (GDWH) W337×D133×H37mm ¥3,000 (4)



MJ118-374
Rectangular plate
長角皿 21cm (GDWH)
W206×D134×H36mm
¥2,200 (4)



MJ118-373
Rectangular plate
長角皿 28cm (GDWH)
W284×D111×H33mm
¥2,400 (4)



MJ118-372
Square plate
スクエアプレート 21cm (GDWH)
W214×D214×H46mm
¥2,800 (4)



MJ118-371
Square plate
スクエアプレート 26cm (GDWH)
W257×D257×H66mm
¥4,500 (4)



GOLD BLACK
ゴールドブラック



MJ118-383
Mini creamer
ミニクリーマー (GD)
φ57×H45mm 55cc
¥900 (6)



MJ118-391
Boat dish
舟形ディッシュ 10.5cm (GDBK)
W105×D54×H26mm
¥900 (6)



MJ118-370
Square bowl
角小鉢 11cm (GDBK)
W108×D108×H66mm
¥1,200 (6)



MJ118-384
Tumbler
タンブラー (GDBK)
φ84×H149mm 400cc
¥2,000 (4)



Boat plate

MJ118-389 舟形プレート 26cm (GDBK)
W260×D67×H26mm ¥1,800 (4)
MJ118-388 舟形プレート 33cm (GDBK)
W330×D69×H28mm ¥2,200 (4)



Oval plate

MJ118-483 オーバルプレート 16cm (GDBK) W160×D110×H22mm ¥1,200 (6)
MJ118-387 オーバルプレート 23cm (GDBK) W230×D126×H23mm ¥2,000 (4)
MJ118-386 オーバルプレート 34cm (GDBK) W337×D133×H37mm ¥3,000 (4)



MJ118-369
Rectangular plate
長角皿 21cm (GDBK)
W206×D134×H36mm
¥2,200 (4)



MJ118-368
Rectangular plate
長角皿 28cm (GDBK)
W284×D111×H33mm
¥2,400 (4)



MJ118-367
Square plate
スクエアプレート 21cm (GDBK)
W214×D214×H46mm
¥2,800 (4)



MJ118-366
Square plate
スクエアプレート 26cm (GDBK)
W257×D257×H66mm
¥4,500 (4)



MINO / KAKUREGAMA

CAMBRIA

カンブリア

磁器：PORCELAIN シリコン加工 / Silicone coated

Made in Japan

[洗O] [電O] [オ×] [直×]



NEW CM2211
Swirl plate
ストリングプレート 22cm
Φ221×H35mm
¥4,200 (4)



NEW CM2711
Swirl plate
ストリングプレート 27cm
Φ265×H44mm
¥5,800 (4)



CM2001
Plate
プレート 20cm
Φ197×H19mm
¥3,000 (4)



CM2401
Plate
プレート 24cm
Φ240×H26mm
¥3,600 (4)



CM2801
Plate
プレート 28cm
Φ277×H30mm
¥4,400 (2)



NEW CM0509
Round box mini
アミューズボックス
身：Φ53×H28mm
フタ：Φ53×H30mm
Set：Φ53×H54mm
¥2,000 (4)



NEW CM0409
Covered round box
ラウンドボックス
身：Φ98×H48mm
フタ：Φ99×H48mm
Set：Φ99×H94mm
¥5,500 (2)



NEW CM0913
Round bowl
ラップボール 9cm
Φ93×H50mm
¥1,800 (4)



NEW CM1513
Round bowl
ラップボール 15cm
Φ150×H75mm
¥3,000 (4)



CM1003
Bowl
ボール 10cm
Φ102×H59mm
¥1,500 (6)



CM1603
Bowl
ボール 16cm
Φ162×H71mm
¥3,300 (4)



CM1903
Bowl
ボール 19.5cm
Φ195×H81mm
¥6,000 (4)



CM2611-P3
3 divided plate
ディバイドプレート(3ホール)
W266×D98×H22mm
¥3,000 (6)



CM2611-P6
6 divided plate
ディバイドプレート(6ホール)
W264×D181×H21mm
¥4,400 (4)



CM2611-P9
9 divided plate
ディバイドプレート(9ホール)
W265×D265×H21mm
¥6,800 (2)

MINO / KAKUREGAMA

朱印

SHUIN / しゅいん

磁器 : PORCELAIN / Made in Japan
[洗○] [電○] [オ×] [直×]



SH000851
Square dish
スクエアディッシュ 8cm
W82×D82×H17mm
¥1,100 (6)



SH000941
Round dish
ラウンドディッシュ 9cm
φ91×H17mm
¥1,200 (6)



SH000861
Beans dish
ビーンズディッシュ
W83×D60×H28mm
¥1,300 (4)



SH000104
Cup
カップ
φ82×H63mm 170cc
¥2,200 (4)



SH001113
Flower bowl
菊小鉢
W112×D95×H63mm
¥2,800 (6)



SH000404
Sake cup
猪口
φ55×H40mm 50cc
¥1,200 (4)



SH000204
Sake carafe
サケカラフェ
W101×D87×H79mm 330cc
¥2,800 (2)



SH001323
Conical bowl
しのぎ小鉢 13cm
φ134×H52mm
¥3,400 (6)



SH001823
Shallow bowl
しのぎ小鉢 19cm
φ188×H55mm
¥4,200 (4)



SH002371
Petal plate
スウィングプレート
W231×D231×H46mm
¥5,000 (3)



SH002433
Diamond plate
菱形プレート
W240×D138×H39mm
¥4,500 (2)



SH002781
Bridge plate
ブリッジプレート
W272×D85×H36mm
¥4,500 (2)



SH002001
Flat plate
フラットプレート 20.5cm
φ205×H14mm
¥3,000 (4)



SH002401
Flat plate
フラットプレート 24.5cm
φ247×H14mm
¥4,800 (2)



NEW SH002231
Swirl plate
ストリングプレート 22cm
φ220×H37mm
¥4,300 (4)



NEW SH002731
Swirl plate
ストリングプレート 27cm
φ266×H46mm
¥6,000 (4)



SH000209
Covered box
スクエアボックス S
W90×D90×H45mm
¥3,600 (2)



SH000309
Covered box
スクエアボックス L
W138×D138×H62mm
¥6,000 (1)



SH002721
Rectangular plate
長角皿 27cm
W271×D131×H19mm
¥4,200 (4)



SH004021
Rectangular platter
長角皿 40.5cm
W405×D151×H22mm
¥8,000 (1)



NEW SH000409
Covered round box
ラウンドボックス
身: φ99×H47mm
フタ: φ99×H48mm
Set: φ99×H93mm
¥5,800 (2)



SH001591
Round plate
しのぎプレート 15cm
φ154×H18mm
¥2,200 (6)



SH001603
Conical bowl
切立ボール 16cm
φ160×H75mm
¥3,500 (4)



SH002803
Conical bowl
切立ボール 28.5cm
φ285×H93mm
¥11,000 (1)

MINO
SAKUZAN

作山窯

岐阜県土岐市駄知町。山間のちいさな町にSAKUZANは工房を構えています。その作風は、美濃焼の伝統に根ざしながらも、現代の感覚をとり入れた軽やかなもの。色あいやかたち、手ざわりやぬくもりなど、形づくるすべては、そこに盛られる料理のためにあります。ひと目で感じる、佇まいの美しさ。使って初めて気がつく機能の美しさ。それらすべてに「食器は単なる道具ではない」というSAKUZANの想いが込められています。



MINO / SAKUZAN

AALTO

アールト

陶器：EARTHENWARE / Made in Japan
[洗×] [電×] [オ×] [直×]

磁器：PORCELAIN / Made in Japan
[洗○] [電○] [オ×] [直×]

MAT WHITE
マットホワイト



AA2601 (MW)

Plate
プレート 26cm
Φ262×H35mm
¥7,200 (2)

BLACK
ブラック



AA2601 (BK)

Plate
プレート 26cm
Φ261×H33mm
¥7,200 (2)

BLUE
ブルー



AA2601 (BL)

Plate
プレート 26cm
Φ261×H33mm
¥7,200 (2)



AA2603 (MW)

Coupe plate
クープレート 26cm
Φ265×H55mm
¥7,800 (1)



AA2603 (BK)

Coupe plate
クープレート 26cm
Φ261×H53mm
¥7,800 (1)



AA2603 (BL)

Coupe plate
クープレート 26cm
Φ261×H53mm
¥7,800 (1)



MINO / SAKUZAN

宙

SORA / そら

ストーンウェア : STONEWARE / Made in Japan
[洗O] [電O] [オ×] [直×]

BEIGE
ベージュ



SA1681 (BE)
Footed show plate
高台プレート High
Φ165×H79mm
¥5,000 (1) M



SA1991 (BE)
Footed show plate
高台プレート Low
Φ185×H46mm
¥5,200 (1) M



SA1601 (BE)
Plate
プレート 16.5cm
Φ165×H16mm
¥2,400 (4) M



SA2201 (BE)
Plate
プレート 22cm
Φ220×H24mm
¥3,800 (4) M



SA2601 (BE)
Plate
プレート 26cm
Φ257×H25mm
¥5,000 (4) M



SA2901 (BE)
Plate
プレート 29cm
Φ287×H25mm
¥7,500 (4) M



SA3301 (BE)
Plate
プレート 33cm
Φ327×H28mm
¥13,000 (2) M



SA2102 (BE)
Wide rim coupe plate
ワイドリムクーブプレート 21cm
Φ210×H56mm
¥4,000 (4) M



SA2602 (BE)
Wide rim coupe plate
ワイドリムクーブプレート 26cm
Φ258×H53mm
¥5,800 (4) M



SA1103 (BE)
Bowl
ボール (S)
Φ110×H55mm
¥1,600 (6) M



SA1603 (BE)
Bowl
ボール (M)
Φ164×H63mm
¥2,800 (4) M



SA2503 (BE)
Bowl
ボール (L)
Φ250×H74mm
¥6,200 (1) M

GRAY
グレー



SA1681 (GY)
Footed show plate
高台プレート High
φ165×H79mm
¥5,000 (1) 



SA1991 (GY)
Footed show plate
高台プレート Low
φ185×H46mm
¥5,200 (1) 



SA1601 (GY)
Plate
プレート 16.5cm
φ165×H16mm
¥2,400 (4) 

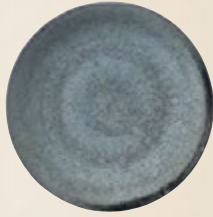

SA2201 (GY)
Plate
プレート 22cm
φ220×H24mm
¥3,800 (4) 



SA2601 (GY)
Plate
プレート 26cm
φ257×H25mm
¥5,000 (4) 

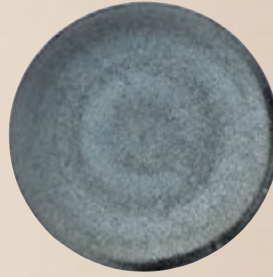

SA2901 (GY)
Plate
プレート 29cm
φ287×H25mm
¥7,500 (4) 

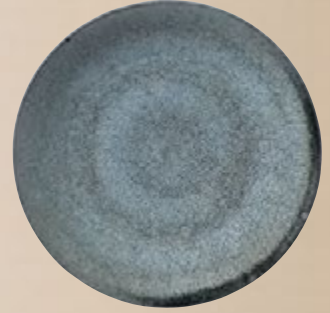

SA3301 (GY)
Plate
プレート 33cm
φ327×H28mm
¥13,000 (2) 



SA2102 (GY)
Wide rim coupe plate
ワイドリムクーブプレート 21cm
φ210×H56mm
¥4,000 (4) 



SA2602 (GY)
Wide rim coupe plate
ワイドリムクーブプレート 26cm
φ258×H53mm
¥5,800 (4) 



SA1103 (GY)
Bowl
ボール (S)
φ110×H55mm
¥1,600 (6) 



SA1603 (GY)
Bowl
ボール (M)
φ164×H63mm
¥2,800 (4) 



SA2503 (GY)
Bowl
ボール (L)
φ250×H74mm
¥6,200 (1) 



MINO / SAKUZAN

SOPHIE

ソフィー

ストーンウェア : STONEWARE / Made in Japan
[洗O] [電O] [オ×] [直×]



WHITE
 ホワイト

SOP1681 (WH)
 Footed show plate
 高台プレート High
 φ167×H82mm
 ¥5,200 (1) 



SOP1991 (WH)
 Footed show plate
 高台プレート Low
 φ190×H45mm
 ¥5,300 (1) 



SOP1601 (WH)
 Plate
 プレート 16.5cm
 φ165×H16mm
 ¥2,500 (4) 



SOP2201 (WH)
 Plate
 プレート 22cm
 φ224×H20mm
 ¥4,300 (4) 



SOP2601 (WH)
 Plate
 プレート 26cm
 φ258×H22mm
 ¥5,500 (4) 



SOP2901 (WH)
 Plate
 プレート 29cm
 φ288×H27mm
 ¥8,000 (4) 



SOP3301 (WH)
 Plate
 プレート 33cm
 φ330×H30mm
 ¥13,000 (2) 



SOP2713 (WH)
 Coupe bowl
 クープボール 27cm
 φ271×H64mm
 ¥8,500 (1) 



SOP15101 (WH)
 Flat roundish plate
 ラウンディッシュ
 プレート 15cm
 φ156×H15mm
 ¥3,100 (4) 



SOP28101 (WH)
 Flat roundish plate
 ラウンディッシュ
 プレート 28cm
 φ282×H17mm
 ¥7,400 (4) 

 GRAY
 グレー

SOP1681 (GY)
 Footed show plate
 高台プレート High
 φ167×H82mm
 ¥5,200 (1) 



SOP1991 (GY)
 Footed show plate
 高台プレート Low
 φ190×H45mm
 ¥5,300 (1) 



SOP1601 (GY)
 Plate
 プレート 16.5cm
 φ165×H16mm
 ¥2,500 (4) 



SOP2201 (GY)
 Plate
 プレート 22cm
 φ224×H20mm
 ¥4,300 (4) 



SOP2601 (GY)
 Plate
 プレート 26cm
 φ258×H22mm
 ¥5,500 (4) 



SOP2901 (GY)
 Plate
 プレート 29cm
 φ288×H27mm
 ¥8,000 (4) 



SOP3301 (GY)
 Plate
 プレート 33cm
 φ330×H30mm
 ¥13,000 (2) 



SOP2713 (GY)
 Coupe bowl
 クープボール 27cm
 φ271×H64mm
 ¥8,500 (1) 



SOP15101 (GY)
 Flat roundish plate
 ラウンディッシュ
 プレート 15cm
 φ156×H15mm
 ¥3,100 (4) 



SOP28101 (GY)
 Flat roundish plate
 ラウンディッシュ
 プレート 28cm
 φ282×H17mm
 ¥7,400 (4) 

MINO / SAKUZAN

NEIGE

ネージュ

陶器 : EARTHENWARE / Made in Japan
[洗×] [電×] [オ×] [直×]



NG2102
Rim coupe plate
リムクーブプレート 21cm
Φ210×H57mm
¥5,400 (4)



NG2602
Rim coupe plate
リムクーブプレート 26cm
Φ258×H55mm
¥8,000 (4)



NG2101
Rim plate
リムプレート 21cm
Φ214×H23mm
¥5,200 (4)



NG2501
Rim plate
リムプレート 25cm
Φ255×H25mm
¥7,200 (4)



NG2901
Rim plate
リムプレート 29cm
Φ289×H29mm
¥10,000 (4)





NEW NG1403
Bowl
ボール 14cm
Φ143×H42mm
¥3,600 (4) 



NEW NG1703
Bowl
ボール 17cm
Φ172×H48mm
¥4,500 (4) 



NEW NG2103
Bowl
ボール 21cm
Φ207×H53mm
¥6,000 (4) 



NEW NG1511
Plate
プレート 15cm
Φ155×H21mm
¥3,400 (4) 



NEW NG2111
Plate
プレート 21.5cm
Φ215×H23mm
¥5,500 (4) 



NEW NG2711
Plate
プレート 27.5cm
Φ274×H23mm
¥9,500 (4) 



MINO / SAKUZAN

ODE

オード

ストーンウェア: STONEWARE
Made in Japan
【洗O】【電O】【オX】【直X】



OD1123
Round bowl
ラウンドボール 11cm
φ114×H64mm
¥2,600 (6)



OD1313
Coupe bowl
クーブボール 13cm
φ130×H44mm
¥2,600 (4)



OD1913
Coupe bowl
クーブボール 19cm
φ192×H55mm
¥5,000 (2)



OD2713
Coupe bowl
クーブボール 27cm
φ271×H64mm
¥9,000 (1)



OD1601
Plate
プレート 16cm
φ165×H16mm
¥2,600 (4)



OD2201
Plate
プレート 22cm
φ220×H24mm
¥4,300 (4)

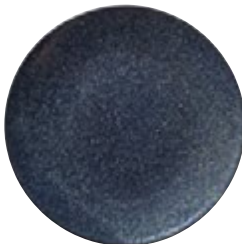

OD2601
Plate
プレート 26cm
φ257×H24mm
¥5,500 (4)

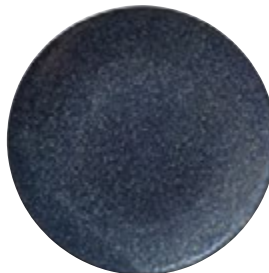

OD2901
Plate
プレート 29cm
φ287×H25mm
¥8,500 (4)

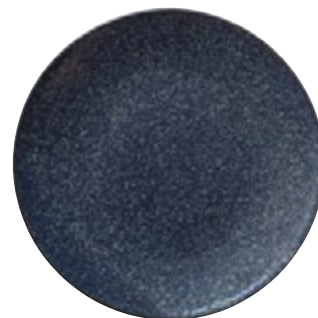

OD3301
Plate
プレート 33cm
φ327×H28mm
¥15,000 (2)

MINO / SAKUZAN

MOANA

モアナ

 陶器 : EARTHENWARE / Made in Japan
 [洗×] [電×] [オ×] [直×]

BLUE
 ブルー

MOA1061 (BL)
 Flat plate
 フラットプレート 10cm
 φ98×H7mm
 ¥1,600 (6) 

MOA1561 (BL)
 Flat plate
 フラットプレート 15.5cm
 φ155×H11mm
 ¥2,800 (4) 

MOA2161 (BL)
 Flat plate
 フラットプレート 21cm
 φ210×H13mm
 ¥4,500 (4) 

MOA2561 (BL)
 Flat plate
 フラットプレート 25cm
 φ250×H14mm
 ¥6,500 (2) 

MOA2961 (BL)
 Flat plate
 フラットプレート 29cm
 φ285×H16mm
 ¥8,700 (2) 
PINK
 ピンク

MOA1061 (PK)
 Flat plate
 フラットプレート 10cm
 φ98×H7mm
 ¥1,600 (6) 

MOA1561 (PK)
 Flat plate
 フラットプレート 15.5cm
 φ155×H11mm
 ¥2,800 (4) 

MOA2161 (PK)
 Flat plate
 フラットプレート 21cm
 φ210×H13mm
 ¥4,500 (4) 

MOA2561 (PK)
 Flat plate
 フラットプレート 25cm
 φ250×H14mm
 ¥6,500 (2) 

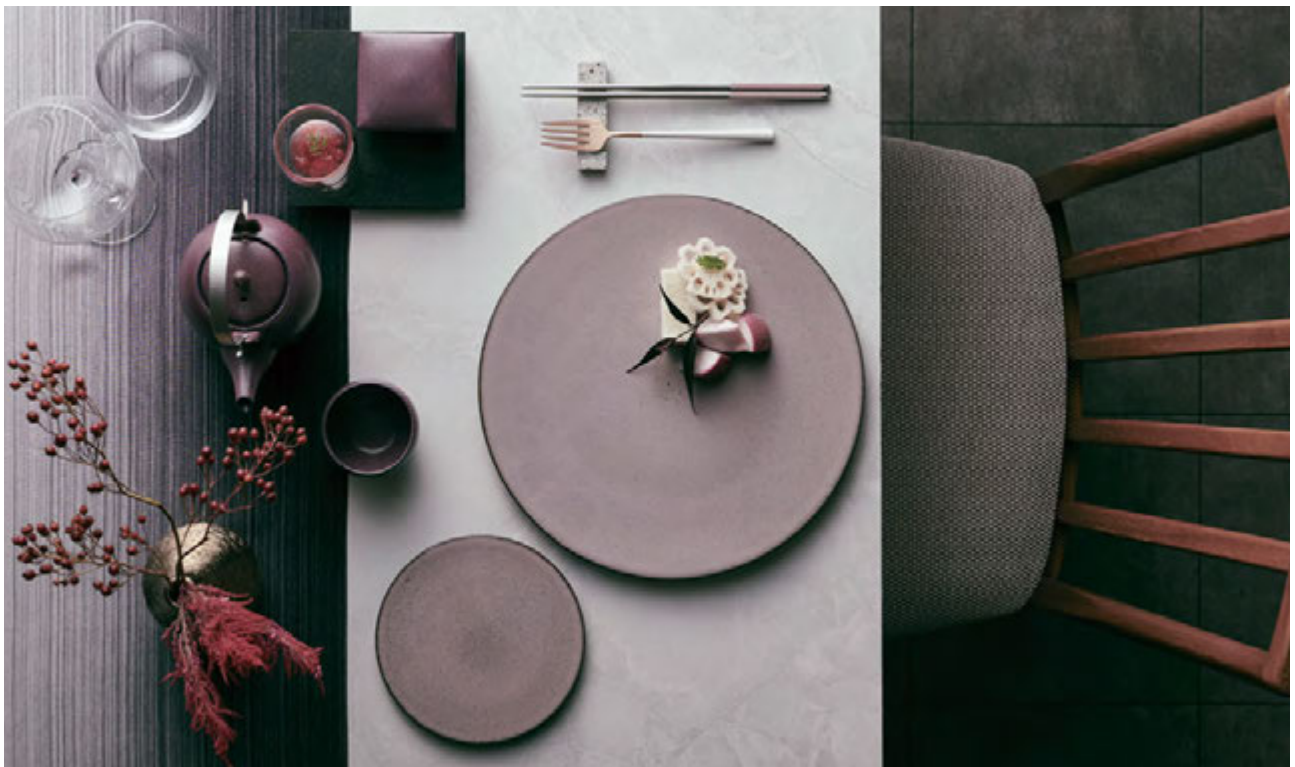
MOA2961 (PK)
 Flat plate
 フラットプレート 29cm
 φ285×H16mm
 ¥8,700 (2) 



MINO / SAKUZAN

KAAMOS

カーモス

 陶器 : EARTHENWARE / Made in Japan
 [洗×] [電×] [オ×] [直×]

PURPLE

パープル



KAM1611 (PU)
 Round plate
 切立プレート 16cm
 φ161×H22mm
 ¥2,700 (4) 



KAM2111 (PU)
 Round plate
 切立プレート 21cm
 φ209×H25mm
 ¥3,800 (4) 



KAM2411 (PU)
 Round plate
 切立プレート 24cm
 φ240×H19mm
 ¥5,000 (4) 



KAM0114 (PU)
 Cup
 カップ
 φ91×H61mm 210cc
 ¥2,200 (6) 



KAM1303 (PU)
 Bowl
 ボール 13cm
 φ128×H46mm
 ¥2,700 (4) 



KAM1803 (PU)
 Bowl
 ボール 18cm
 φ177×H53mm
 ¥4,200 (2) 

WHITE

ホワイト



KAM1611 (WH)
 Round plate
 切立プレート 16cm
 φ161×H22mm
 ¥2,700 (4) 



KAM2111 (WH)
 Round plate
 切立プレート 21cm
 φ209×H25mm
 ¥3,800 (4) 



KAM2411 (WH)
 Round plate
 切立プレート 24cm
 φ240×H19mm
 ¥5,000 (4) 



KAM0114 (WH)
 Cup
 カップ
 φ91×H61mm 210cc
 ¥2,200 (6) 



KAM1303 (WH)
 Bowl
 ボール 13cm
 φ128×H46mm
 ¥2,700 (4) 



KAM1803 (WH)
 Bowl
 ボール 18cm
 φ177×H53mm
 ¥4,200 (2) 



MINO / SAKUZAN

ANISE

アニス

陶器 : EARTHENWARE / Made in Japan / Hand Made
 [洗×] [電×] [オ×] [直×]

BROWN
 ブラウン

BLACK
 ブラック



ANS0711 (BR)
 Octagon plate
 八角プレート 7cm
 W70×D70×H12mm
 ¥1,800 (6) M

ANS1411 (BR)
 Octagon plate
 八角プレート 14cm
 W143×D143×H14mm
 ¥3,200 (4) M

ANS2411 (BR)
 Octagon plate
 八角プレート 24cm
 W243×D243×H15mm
 ¥7,800 (4) M

ANS0711 (BK)
 Octagon plate
 八角プレート 7cm
 W70×D70×H12mm
 ¥1,800 (6) M

ANS1411 (BK)
 Octagon plate
 八角プレート 14cm
 W143×D143×H14mm
 ¥3,200 (4) M

ANS2411 (BK)
 Octagon plate
 八角プレート 24cm
 W243×D243×H15mm
 ¥7,800 (4) M



GOLD

ゴールド

ストーンウェア : STONEWARE / Made in Japan / Hand Made
 [洗O] [電O] [オX] [直X]



ANS0711 (MG)
 Octagon plate
 八角プレート 7cm
 W70×D70×H12mm
 ¥1,800 (6) 



ANS1411 (MG)
 Octagon plate
 八角プレート 14cm
 W143×D143×H14mm
 ¥3,200 (4) 



ANS2411 (MG)
 Octagon plate
 八角プレート 24cm
 W243×D243×H15mm
 ¥7,800 (4) 



ANS3301 (MG)
 Plate
 プレート 33cm
 φ330×H30mm
 ¥13,000 (2) 



ANS2713 (MG)
 Coupe bowl
 クープボール 27cm
 φ271×H64mm
 ¥8,500 (1) 



ANS1681 (MG)
 Footed show plate
 高台プレート High
 φ167×H82mm
 ¥5,000 (1) 



ANS1991 (MG)
 Footed show plate
 高台プレート Low
 φ190×H45mm
 ¥5,200 (1) 

MINO / SAKUZAN

炭華

TANKA / たんか

陶器 : EARTHENWARE / Made in Japan

Hand made

[洗×] [電×] [オ×] [直×]





TK2521
Flat square tray
フラットスクエアトレイ
W253×D247×H9mm
¥9,000 (2) 



TK3011
Flat rectangular platter
フラットレクタンギュラープラター 30.5cm
W305×D222×H6mm
¥10,000 1/8 



TK4211
Flat rectangular platter
フラットレクタンギュラープラター 42cm
W420×D293×H6mm
¥23,000 1/4 



TK0951
Conical plate
円錐型ショープレート (S)
φ90×H70mm
¥3,000 (6) 



TK1451
Conical plate
円錐型ショープレート (M)
φ138×H83mm
¥5,000 (2) 



TK2051
Conical plate
円錐型ショープレート (L)
φ204×H97mm
¥6,800 (1) 



TK2651
Conical plate
円錐型ショープレート (LL)
φ265×H95mm
¥10,000 (1) 



TK3131
Flat rectangular plate
フラットレクタンギュラープレート (細)
W310×D110×H9mm
¥6,500 (2) 



TK1031
Beans dish
ビーンズディッシュ 10cm
W97×D52×H30mm
¥2,000 (6) 



TK1103
Mini bowl
ボール 11cm
φ109×H54mm
¥1,800 (6) 



TK0104
Cup
カップ
φ86×H75mm 300cc
¥3,400 6/48 



TK1541
Round tray
ラウンドトレイ 15.5cm
φ155×H19mm
¥4,000 (2) 



TK2841
Round tray
ラウンドトレイ 28cm
φ280×H17mm
¥10,000 (1) 



TK1303
Shallow bowl
浅ボール 13cm
φ133×H52mm
¥3,400 3/36 



TK2603
Kittachi bachi
切立鉢 26cm
φ262×H60mm
¥13,000 (1) 

MINO / SAKUZAN

炭華

TANKA / たんか

陶器 : EARTHENWARE / Made in Japan
Hand painted
[洗×] [電×] [オ×] [直×]



MAGELLANIC

マゼラン

RED
レッド



TK2002 (MARD)
Rim coupe plate
リムクーブプレート 20cm
Φ206×H53mm
¥4,500 (2)



TK2502 (MARD)
Rim coupe plate
リムクーブプレート 25cm
Φ249×H57mm
¥6,000 (2)



TK2061 (MARD)
Flat plate
フラットプレート 20cm
Φ207×H14mm
¥4,700 (2)



TK2561 (MARD)
Flat plate
フラットプレート 25cm
Φ249×H15mm
¥6,700 (1)



TK2961 (MARD)
Flat plate
フラットプレート 29cm
Φ288×H15mm
¥9,000 (1)

BLUE
ブルー



TK2002 (MABL)
Rim coupe plate
リムクーブプレート 20cm
Φ206×H53mm
¥4,500 (2)



TK2502 (MABL)
Rim coupe plate
リムクーブプレート 25cm
Φ249×H57mm
¥6,000 (2)

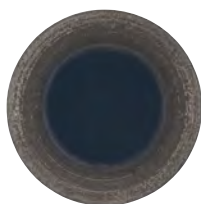

TK2061 (MABL)
Flat plate
フラットプレート 20cm
Φ207×H14mm
¥4,700 (2)

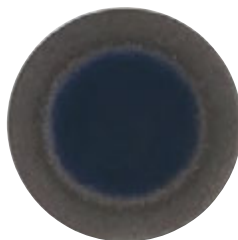

TK2561 (MABL)
Flat plate
フラットプレート 25cm
Φ249×H15mm
¥6,700 (1)

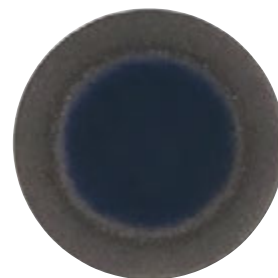

TK2961 (MABL)
Flat plate
フラットプレート 29cm
Φ288×H15mm
¥9,000 (1)

MINO / SAKUZAN

IGNIS

イグニス

 陶器 : EARTHENWARE / Made in Japan
 Hand Painted
 [洗×] [電×] [オ×] [直×]

IG1681
 Footed show plate
 高台プレート High
 φ167×H82mm
 ¥5,300 (1) 



IG1991
 Footed show plate
 高台プレート Low
 φ190×H45mm
 ¥5,500 (1) 



IG2713
 Coupe bowl
 クーポール 27cm
 φ272×H66mm
 ¥9,200 (1) 



IG2201
 Plate
 プレート 22cm
 φ225×H23mm
 ¥4,300 (4) 



IG2601
 Plate
 プレート 26cm
 φ258×H23mm
 ¥5,500 (4) 



IG2901
 Plate
 プレート 29cm
 φ290×H28mm
 ¥8,000 (4) 



IG3301
 Plate
 プレート 33cm
 φ331×H31mm
 ¥14,000 (2) 





MINO / SAKUZAN

FONTE

フォンテ

磁器：PORCELAIN / Made in Japan / Hand Made
 【洗O】 【電O】 【オ×】 【直×】

月白

WHITE / げっぱく



FT1403 (WH)

Bowl
 ボール 14cm
 φ140×H74mm
 ¥3,000 (2)



FT1502 (WH)

Coupe bowl
 クープボール 15.5cm
 φ155×H44mm
 ¥2,800 (4)



FT2302 (WH)

Coupe bowl
 クープボール 23.5cm
 φ235×H60mm
 ¥5,200 (2)



FT2401 (WH)

Plate
 プレート 24cm
 φ236×H43mm
 ¥5,000 (2)

涅槃色

DARK BROWN / すみいろう



FT1403 (DB)

Bowl
 ボール 14cm
 φ140×H74mm
 ¥3,000 (2)



FT1502 (DB)

Coupe bowl
 クープボール 15.5cm
 φ155×H44mm
 ¥2,800 (4)



FT2302 (DB)

Coupe bowl
 クープボール 23.5cm
 φ235×H60mm
 ¥5,200 (2)



FT2401 (DB)

Plate
 プレート 24cm
 φ236×H43mm
 ¥5,000 (2)

浅葱

LIGHT BLUE / あさぎ



FT1403 (LB)

Bowl
 ボール 14cm
 φ140×H74mm
 ¥3,000 (2)



FT1502 (LB)

Coupe bowl
 クープボール 15.5cm
 φ155×H44mm
 ¥2,800 (4)



FT2302 (LB)

Coupe bowl
 クープボール 23.5cm
 φ235×H60mm
 ¥5,200 (2)



FT2401 (LB)

Plate
 プレート 24cm
 φ236×H43mm
 ¥5,000 (2)



HO2201
Footed plate round
高台付丸プレート(M)
Φ218×H34mm
¥9,000 (2) 



HO2701
Footed plate round
高台付丸プレート(L)
Φ270×H34mm
¥14,000 (1) 



HO1211
Footed plate square
高台付角プレート 12cm
W120×D120×H25mm
¥4,500 (4) 



HO2311
Footed plate square
高台付角プレート 23cm
W227×D227×H36mm
¥14,000 (1) 



HO3021
Footed plate rectangular
高台付長角プレート 30.5cm
W305×D110×H25mm
¥9,000 (2) 



HO1603
Bowl
小鉢 16cm
Φ158×H80mm
¥4,200 (3) 



HO2803
Round bowl
大鉢 28cm
Φ280×H133mm
¥18,000 (1) 



HO2603
Kittachi bachi
切立鉢 26cm
Φ264×H63mm
¥15,000 (1) 

MINO / SAKUZAN

華織部

HANAORIBE / はなおりべ

陶器：EARTHENWARE / Made in Japan / Hand Made
[洗×] [電×] [オ×] [直×]



釉薬の特性上、同じ釉薬を掛けて焼成してもその時々窯の状況の違いにより、仕上りの色や柄の出方、風合いにはばらつきが生じる事があります。商品の特性としてご了承ください。
手作りの為、色合いやサイズ、容量が異なることがあります。



洞木

UTSUGI / うつぎ

ストーンウェア：STONEWARE / Made in Japan
Hand Made
[洗×] [電○] [オ×] [直×]

粉引
Kobiki

織部
Oribe

錆
Sabi



側面図

UT2331 (WH/GR/BR)

Square tray
足付正角トレー 23cm
W233×D233×H28mm
¥6,800 2/12



UT3121 (WH/GR/BR)

Rectangular tray
足付長角トレー 31cm
W308×D201×H26mm
¥7,000 2/12



側面図

UT3111 (WH/GR/BR)

Long rectangular tray
細長角トレー 31cm
W314×D108×H11mm
¥5,500 3/24



雪月花

SETSUGETSUKA / せつげつか

ストーンウェア：STONEWARE / Made in Japan
Hand Made
[洗○] [電○] [オ×] [直×]

緑風

Ryokufu



434 300123

Plate
六寸丸鉢
Φ180×H13mm
¥5,200 [A]

朧夜

Oboroyo



434 300117

Plate
六寸丸鉢
Φ180×H13mm
¥5,200 [A]

淡雪

Awayuki



434 300121

Plate
八寸丸鉢
Φ240×H24mm
¥7,000 [A]



434 300115

Plate
八寸丸鉢
Φ240×H24mm
¥7,000 [A]



434 300027

Square plate
八寸皿
W240×D240×H18mm
¥7,000 [A]



434 300008

Square plate
八寸皿
W240×D240×H18mm
¥7,000 [A]



434 300012

Square plate
八寸皿
W240×D240×H18mm
¥7,000 [A]



434 300031

Rectangular plate
焼物皿
W265×D115×H18mm
¥2,800 [A]



434 300029

Rectangular plate
焼物皿
W265×D115×H18mm
¥2,800 [A]



434 300028

Rectangular plate
焼物皿
W265×D115×H18mm
¥2,800 [A]



434 300026

Rectangular plate
長角皿
W330×D180×H15mm
¥11,000 [A]



434 300007

Rectangular plate
長角皿
W330×D180×H15mm
¥11,000 [A]



434 300011

Rectangular plate
長角皿
W330×D180×H15mm
¥11,000 [A]



饗の器

KYOU NO UTSUWA / きょうのうつわ

磁器 : PORCELAIN / Made in Japan
 [洗O] [電O] [オ×] [直×]



KU4221 (RD)
 Oval platter
 オーバルプラター 42cm
 W420×D285×H52mm
 ¥16,000 (1)



KU3611 (RD)
 Rectangular platter
 長角皿 36.5cm
 W365×D168×H27mm
 ¥5,600 (2)



KU4221 (BK)
 Oval platter
 オーバルプラター 42cm
 W420×D285×H52mm
 ¥16,000 (1)



KU3611 (BK)
 Rectangular platter
 長角皿 36.5cm
 W365×D168×H27mm
 ¥5,600 (2)



WEAVE

ウィーブ

磁器・PORCELAIN
Made in China (decorated in Japan)
[洗O] [電O] [オ×] [直×]



※ WE3001 (WH)

Tray
トレイ 30cm ホワイト
W300×D240×H26mm
¥4,200 4/16



※ WE3001 (GR)

Tray
トレイ 30cm グリーン
W300×D240×H26mm
¥4,200 4/16



※ WE3001 (SL)

Tray
トレイ 30cm シルバー
W300×D240×H26mm
¥4,200 4/16



※ WE3001 (PG)

Tray
トレイ 30cm ピンクゴールド
W300×D240×H26mm
¥4,200 4/16



※ WE3001 (GD)

Tray
トレイ 30cm ゴールド
W300×D240×H26mm
¥4,200 4/16



MAGNESIA

SURGE

サージ

アルミクロン磁器：ALUMICRON PORCELAIN
Made in Malaysia (decorated in Japan)

【洗O】 【電O】 【オX】 【直X】

軽量強化
磁器
STRONG
& LIGHT

RED
レッド

MG1961 (SURD)
Plate
プレート 19cm
φ192×H15mm
¥4,200 4/32
旧:MG1901 (SURD)



MG2561 (SURD)
Plate
プレート 25cm
φ250×H18mm
¥5,600 4/24
旧:MG2501 (SURD)



MG2961 (SURD)
Plate
プレート 29cm
φ287×H22mm
¥8,000 4/24
旧:MG2901 (SURD)

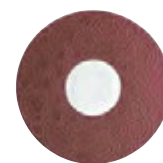

MG0105 (SURD)
Plate / Saucer
プレート 16cm 兼ソーサー
φ164×H20mm
¥3,800 4/48
マグネシウム磁器
Made in China

GOLD
ゴールド

MG1961 (SUGD)
Plate
プレート 19cm
φ192×H15mm
¥4,200 4/32
旧:MG1901 (SUGD)



MG2561 (SUGD)
Plate
プレート 25cm
φ250×H18mm
¥5,600 4/24
旧:MG2501 (SUGD)



MG2961 (SUGD)
Plate
プレート 29cm
φ287×H22mm
¥8,000 4/24
旧:MG2901 (SUGD)



MG0105 (SUGD)
Plate / Saucer
プレート 16cm 兼ソーサー
φ164×H20mm
¥3,800 4/48
マグネシウム磁器
Made in China

SILVER
シルバー

MG1961 (SUSL)
Plate
プレート 19cm
φ192×H15mm
¥4,200 4/32
旧:MG1901 (SUSL)



MG2561 (SUSL)
Plate
プレート 25cm
φ250×H18mm
¥5,600 4/24
旧:MG2501 (SUSL)



MG2961 (SUSL)
Plate
プレート 29cm
φ287×H22mm
¥8,000 4/24
旧:MG2901 (SUSL)



MG0105 (SUSL)
Plate / Saucer
プレート 16cm 兼ソーサー
φ164×H20mm
¥3,800 4/48
マグネシウム磁器
Made in China

BROWN
ブラウン

MG1961 (SUBR)
Plate
プレート 19cm
φ192×H15mm
¥4,200 4/32
旧:MG1901 (SUBR)



MG2561 (SUBR)
Plate
プレート 25cm
φ250×H18mm
¥5,600 4/24
旧:MG2501 (SUBR)



MG2961 (SUBR)
Plate
プレート 29cm
φ287×H22mm
¥8,000 4/24
旧:MG2901 (SUBR)



MG0105 (SUBR)
Plate / Saucer
プレート 16cm 兼ソーサー
φ164×H20mm
¥3,800 4/48
マグネシウム磁器
Made in China



鎌倉

KAMAKURA / かまくら

ポーンチャイナ : BONE CHINA
 Made in China
 [洗O] [電O] [オ×] [直×]



KM2312
 Wide rim coupe plate
 ワイドリムクーブプレート 23cm
 φ230×H40mm
 ¥5,000 2/24



KM1421
 Square plate
 スクエアプレート 14cm
 W138×D138×H22mm
 ¥1,300 6/48



KM1721
 Square plate
 スクエアプレート 17.5cm
 W175×D175×H27mm
 ¥1,800 6/36



KM2221
 Square plate
 スクエアプレート 22.5cm
 W225×D225×H35mm
 ¥4,800 4/24



KM1811
 Wide rim plate
 ワイドリムプレート 18cm
 φ182×H21mm
 ¥1,400 6/36



KM2311
 Wide rim plate
 ワイドリムプレート 23.5cm
 φ235×H25mm
 ¥2,200 3/24



KM2811
 Wide rim plate
 ワイドリムプレート 28cm
 φ283×H25mm
 ¥3,600 3/24



伽羅

KYARA / キャラ

ボンチャイナ：BONE CHINA
Made in China
[洗O] [電O] [オ×] [直×]



KY1413
Berry bowl
ベリーボウル 14cm
φ142×H38mm
¥1,200 6/72



KY0309
Straight mini dish
ストレート
ミニディッシュ
φ64×H21mm
¥600 6/120



KY0409
Oval mini dish
オーバル
ミニディッシュ
W95×D62×H16mm
¥1,000 6/120



KY0209
Round mini dish
ラウンド
ミニディッシュ
φ72×H21mm
¥700 6/120



KY1511
Plate
プレート 15cm
φ153×H18mm
¥900 6/48



KY1811
Plate
プレート 18cm
φ180×H22mm
¥1,200 6/36



KY2311
Plate
プレート 22.5cm
φ225×H23mm
¥2,400 3/24



KY2611
Plate
プレート 26cm
φ258×H25mm
¥2,800 3/24



KY2811
Plate
プレート 27.5cm
φ275×H26mm
¥3,300 3/24



KY0704

Consomme cup without handle
コンソメカップ (ハンドルなし)
Φ62×H70(55)mm 105cc
¥1,600 6/72



KY0604

Consomme cup
コンソメカップ
W98 Φ83×H65(43)mm 125cc
¥2,500 6/48



KY0605

Common saucer
兼用ソーサー
Φ140×H20mm
¥1,000 6/72



KY0605

Common saucer
兼用ソーサー
Φ140×H20mm
¥1,000 6/72



KY1023

Round bowl
ラウンドボール 10cm
Φ100×H60mm
¥1,000 3/72



KY1223

Round bowl
ラウンドボール 12cm
Φ120×H67mm
¥1,100 3/48



KY1423

Round bowl
ラウンドボール 14cm
Φ137×H77mm
¥1,500 3/36



KY1623

Round bowl
ラウンドボール 16cm
Φ160×H90mm
¥1,600 3/24



KY1823

Round bowl
ラウンドボール 18cm
Φ180×H97mm
¥2,400 1/18

PHASE

フェイス

磁器 : PORCELAIN / Made in Japan
[洗○] [電○] [オ×] [直×]



CREMA

クレマ

MAT WHITE
マットホワイト



PH2801 (MW)
Flat plate
フラットプレート 28cm
φ283×H18mm
¥8,000 (4)

SHINE WHITE
シャインホワイト



PH2801 (WH)
Flat plate
フラットプレート 28cm
φ283×H18mm
¥5,000 (4)

LIGHT BLUE
青白磁



PH2801 (LB)
Flat plate
フラットプレート 28cm
φ283×H18mm
¥5,000 (4)

BLACK
鉄黒



PH2801 (MB)
Flat plate
フラットプレート 28cm
φ283×H18mm
¥5,000 (4)

FALL
フォール

MAT WHITE
マットホワイト



PH2811 (MW)
Plate
プレート 28cm
φ282×H37mm
¥15,000 (1)

SHINE WHITE
シャインホワイト



PH2811 (WH)
Plate
プレート 28cm
φ282×H37mm
¥12,000 (1)

LIGHT BLUE
青白磁



PH2811 (LB)
Plate
プレート 28cm
φ282×H37mm
¥12,000 (1)

BLACK
鉄黒



PH2811 (MB)
Plate
プレート 28cm
φ282×H37mm
¥12,000 (1)



SWEETS PALETTE

BLACK

スイーツパレット ブラック

磁器：PORCELAIN / Made in Japan
[洗O] [電O] [オ×] [直×]





SW1451 (BK)
Plate
プレート 14cm
φ145×H13mm
¥1,400 4/72



SW2151 (BK)
Plate
プレート 21cm
φ210×H20mm
¥2,600 4/48



SW2951 (BK)
Plate
プレート 29cm
φ295×H25mm
¥4,800 2/16



SW3251 (BK)
Plate
プレート 32cm
φ325×H30mm
¥7,500 2/12



SW2061 (BK)
Square plate
スクエアプレート 20cm
W200×D200×H25mm
¥3,400 4/48



SW2761 (BK)
Square plate
スクエアプレート 27.5cm
W270×D270×H32mm
¥6,000 2/16



SW0209 (BK)
Covered box
スクエアボックス S
W90×D90×H45mm
¥2,800 (2)



SW0309 (BK)
Covered box
スクエアボックス L
W138×D138×H62mm
¥4,200 (1)



SW1073 (BK)
Round bowl
ラウンドボール 10cm
φ100×H60mm
¥1,350 4/72



SW2252 (BK)
Coupe plate
クーブプレート 22cm
φ226×H53mm
¥3,200 4/32



SW2362 (BK)
Wide rim coupe plate
ワイドリムクーブプレート 23.5cm
φ235×H53mm
¥3,800 4/32



SW2962 (BK)
Wide rim coupe plate
ワイドリムクーブプレート 29cm
φ290×H65mm
¥8,200 1/8



SW2853 (BK)
Bowl
ボール 28cm
φ293×H76mm
¥8,500 1/8



SW1263 (BK)
Raised bowl
レイズドボール 11.5cm
φ118×H78mm
¥1,900 4/72



SW1563 (BK)
Raised bowl
レイズドボール 15cm
φ150×H100mm
¥3,400 2/32



SW0943 (BK)
Angle bowl
ハスボール 9cm
φ91×H84(45)mm
¥1,650 4/48
ストーンウェア



SW1343 (BK)
Angle bowl
ハスボール 13cm
φ130×H115(67)mm
¥5,500 4/24
ストーンウェア



SW1643 (BK)
Angle bowl
ハスボール 16cm
φ162×H135(80)mm
¥6,500 2/18
ストーンウェア

SWEETS PALETTE

WHITE

スイーツパレット ホワイト

磁器：PORCELAIN / Made in Japan
[洗O] [電O] [オ×] [直×]





SW1451 (WH)

Plate
プレート 14cm
φ145×H13mm
¥1,400 4/72



SW2151 (WH)

Plate
プレート 21cm
φ210×H20mm
¥2,600 4/48



SW2951 (WH)

Plate
プレート 29cm
φ295×H25mm
¥4,800 2/16



SW3251 (WH)

Plate
プレート 32cm
φ325×H30mm
¥7,500 2/12



SW2061 (WH)

Square plate
スクエアプレート 20cm
W200×D200×H25mm
¥3,400 4/48



SW2761 (WH)

Square plate
スクエアプレート 27.5cm
W270×D270×H32mm
¥6,000 2/16



SW0209 (WH)

Covered box
スクエアボックス S
W90×D90×H45mm
¥2,800 (2)



SW0309 (WH)

Covered box
スクエアボックス L
W138×D138×H62mm
¥4,200 (1)



SW1073 (WH)

Round bowl
ラウンドボール 10cm
φ100×H60mm
¥1,350 4/72



SW2252 (WH)

Coupe plate
クーブプレート 22cm
φ226×H53mm
¥3,200 4/32



SW2362 (WH)

Wide rim coupe plate
ワイドリムクーブプレート 23.5cm
φ235×H53mm
¥3,800 4/32



SW2962 (WH)

Wide rim coupe plate
ワイドリムクーブプレート 29cm
φ290×H65mm
¥8,200 1/8



SW2853 (WH)

Bowl
ボール 28cm
φ293×H76mm
¥8,500 1/8



SW1263 (WH)

Raised bowl
レイズドボール 11.5cm
φ118×H78mm
¥1,900 4/72



SW1563 (WH)

Raised bowl
レイズドボール 15cm
φ150×H100mm
¥3,400 2/32



SW0943 (WH)

Angle bowl
ハスボール 9cm
φ91×H84(45)mm
¥1,650 4/48
ストーンウェア



SW1343 (WH)

Angle bowl
ハスボール 13cm
φ130×H115(67)mm
¥5,500 4/24
ストーンウェア



SW1643 (WH)

Angle bowl
ハスボール 16cm
φ162×H135(80)mm
¥6,500 2/18
ストーンウェア



SPAZIO

スパッツィオ

磁器 : PORCELAIN / Made in Japan
[洗○] [電○] [オ×] [直×]

WHITE
ホワイト



SP1601 (WH)
Round plate
ラウンドプレート 16cm
φ159×H20mm
¥1,300 (4)



SP1901 (WH)
Round plate
ラウンドプレート 19cm
φ195×H24mm
¥2,000 (4)



SP2201 (WH)
Round plate
ラウンドプレート 22cm
φ224×H24mm
¥2,600 (4)



SP2401 (WH)
Round plate
ラウンドプレート 24.5cm
φ247×H29mm
¥3,000 (4)



SP2801 (WH)
Round plate
ラウンドプレート 28.5cm
φ287×H30mm
¥3,800 (2)



SP1543 (WH)
Coupe bowl
クーポール 15cm
φ152×H55mm
¥1,650 (4)



SP2143 (WH)
Coupe bowl
クーポール 21cm
φ210×H60mm
¥3,000 (4)



SP2443 (WH)
Coupe bowl
クーポール 24.5cm
φ245×H44mm
¥4,000 (4)



SP1263 (WH)
Rice bowl
ライスボール
φ120×H50mm
¥1,100 (4)



SP0134 (WH)
Round cup
ラウンドカップ
φ81×H70mm
¥1,000 (4)

BLACK
ブラック



SP1601 (BK)
Round plate
ラウンドプレート 16cm
φ159×H20mm
¥1,300 (4)



SP1901 (BK)
Round plate
ラウンドプレート 19cm
φ195×H24mm
¥2,000 (4)



SP2201 (BK)
Round plate
ラウンドプレート 22cm
φ224×H24mm
¥2,600 (4)



SP2401 (BK)
Round plate
ラウンドプレート 24.5cm
φ247×H29mm
¥3,000 (4)



SP2801 (BK)
Round plate
ラウンドプレート 28.5cm
φ287×H30mm
¥3,800 (2)



SP1543 (BK)
Coupe bowl
クーポール 15cm
φ152×H55mm
¥1,650 (4)



SP2143 (BK)
Coupe bowl
クーポール 21cm
φ210×H60mm
¥3,000 (4)



SP2443 (BK)
Coupe bowl
クーポール 24.5cm
φ245×H44mm
¥4,000 (4)



SP1263 (BK)
Rice bowl
ライスボール
φ120×H50mm
¥1,100 (4)



SP0134 (BK)
Round cup
ラウンドカップ
φ81×H70mm
¥1,000 (4)



SPAZIO

スパッツィオ

ストーンウェア : STONEWARE / Made in Japan
[洗O] [毒O] [オ×] [直×]

WHITE
ホワイト



SP1211 (WH)
Square plate
スクエアプレート (SS) 12cm
W128×D128×H20mm
¥1,300 4/72



SP1611 (WH)
Square plate
スクエアプレート (S) 16cm
W163×D163×H23mm
¥2,000 4/48



SP1911 (WH)
Square plate
スクエアプレート (M) 19cm
W197×D197×H25mm
¥2,300 4/48



SP2711 (WH)
Square plate
スクエアプレート (L) 27cm
W272×D272×H30mm
¥3,500 4/20



SP3331 (WH)
Long rectangular plate
レクタンギュラープレート (細) 33cm
W328×D98×H22mm
¥2,800 4/32



SP2221 (WH)
Rectangular plate
レクタンギュラープレート (M) 22cm
W225×D134×H22mm
¥2,300 4/36



SP2821 (WH)
Rectangular plate
レクタンギュラープレート (L) 28cm
W284×D177×H27mm
¥3,400 4/24

BLACK
ブラック



SP1211 (BK)
Square plate
スクエアプレート (SS) 12cm
W128×D128×H20mm
¥1,300 4/72



SP1611 (BK)
Square plate
スクエアプレート (S) 16cm
W163×D163×H23mm
¥2,000 4/48



SP1911 (BK)
Square plate
スクエアプレート (M) 19cm
W197×D197×H25mm
¥2,300 4/48



SP2711 (BK)
Square plate
スクエアプレート (L) 27cm
W272×D272×H30mm
¥3,500 4/20



SP3331 (BK)
Long rectangular plate
レクタンギュラープレート (細) 33cm
W328×D98×H22mm
¥2,800 4/32



SP2221 (BK)
Rectangular plate
レクタンギュラープレート (M) 22cm
W225×D134×H22mm
¥2,300 4/36



SP2821 (BK)
Rectangular plate
レクタンギュラープレート (L) 28cm
W284×D177×H27mm
¥3,400 4/24



JORD

ヨルズ

ストーンウェア : STONEWARE / Made in China
 [洗O] [電O] [オ×] [直×]

BLACK
 ブラック

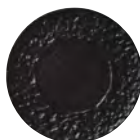

JO1801 (BK)
 Rim plate
 リムプレート 18cm
 φ179×H15mm
 ¥1,200 3/24



JO2301 (BK)
 Rim plate
 リムプレート 23cm
 φ233×H17mm
 ¥1,800 3/24

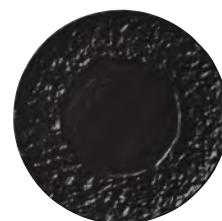

JO2801 (BK)
 Rim plate
 リムプレート 28.5cm
 φ287×H21mm
 ¥2,600 2/24



JO2611 (BK)
 Rectangular plate
 長角皿 26.5cm
 W264×D150×H16mm
 ¥1,500 3/24



JO3211 (BK)
 Rectangular plate
 長角皿 32cm
 W316×D181×H18mm
 ¥2,300 3/24

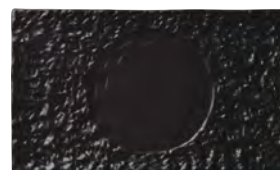

JO3711 (BK)
 Rectangular plate
 長角皿 37cm
 W369×D217×H23mm
 ¥2,800 2/24

WHITE
 ホワイト



JO1801 (WH)
 Rim plate
 リムプレート 18cm
 φ179×H15mm
 ¥1,200 3/24



JO2301 (WH)
 Rim plate
 リムプレート 23cm
 φ233×H17mm
 ¥1,800 3/24



JO2801 (WH)
 Rim plate
 リムプレート 28.5cm
 φ287×H21mm
 ¥2,600 2/24



JO2611 (WH)
 Rectangular plate
 長角皿 26.5cm
 W264×D150×H16mm
 ¥1,500 3/24



JO3211 (WH)
 Rectangular plate
 長角皿 32cm
 W316×D181×H18mm
 ¥2,300 3/24



JO3711 (WH)
 Rectangular plate
 長角皿 37cm
 W369×D217×H23mm
 ¥2,800 2/24

AMBIENTE

アンビエンテ

ストーンウェア : STONEWARE / Made in China
[洗O] [電O] [オ×] [直×]



BLACK
ブラック



AM345C (BK)
Square bowl
変形角鉢 (S)
W87×D87×H27mm
¥500 6/96



AM037C (BK)
Square plate
角型プレート (S)
W117×D117×H23mm
¥680 6/48

WHITE
ホワイト



AM345C (WH)
Square bowl
変形角鉢 (S)
W87×D87×H27mm
¥500 6/96



AM037C (WH)
Square plate
角型プレート (S)
W117×D117×H23mm
¥680 6/48



Rectangular plate

AM03248C (BK) TEIEN長角皿 (S) W185×D105×H28mm ¥1,400 6/48
AM03248B (BK) TEIEN長角皿 (M) W320×D120×H30mm ¥1,700 2/24
AM03248A (BK) TEIEN長角皿 (L) W370×D135×H30mm ¥2,400 1/12



Rectangular plate

AM03248C (WH) TEIEN長角皿 (S) W185×D105×H28mm ¥1,400 6/48
AM03248B (WH) TEIEN長角皿 (M) W320×D120×H30mm ¥1,700 2/24
AM03248A (WH) TEIEN長角皿 (L) W370×D135×H30mm ¥2,400 1/12



Square plate

AM03247C (BK) TEIEN正角皿 (S) W198×D198×H17mm ¥1,600 4/32
AM03247B (BK) TEIEN正角皿 (M) W245×D245×H20mm ¥2,600 1/18
AM03247A (BK) TEIEN正角皿 (L) W292×D292×H23mm ¥3,200 1/12

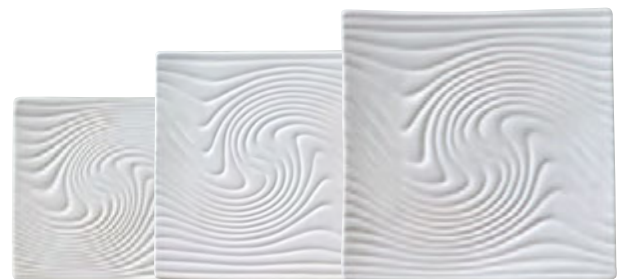

Square plate

AM03247C (WH) TEIEN正角皿 (S) W198×D198×H17mm ¥1,600 4/32
AM03247B (WH) TEIEN正角皿 (M) W245×D245×H20mm ¥2,600 1/18
AM03247A (WH) TEIEN正角皿 (L) W292×D292×H23mm ¥3,200 1/12

墨

SUMI / すみ

磁器 : PORCELAIN / Made in Japan / Hand Painted
[洗O] [電O] [才X] [直X]



HAKE
ハケ

SM0911 (HA)
Square plate
スクエアプレート 9.5cm
W95×D95×H15mm
¥1,050 6/72



SM1411 (HA)
Square plate
スクエアプレート 14cm
W138×D138×H22mm
¥1,700 6/48



SM1811 (HA)
Square plate
スクエアプレート 18cm
W182×D182×H22mm
¥2,300 6/36

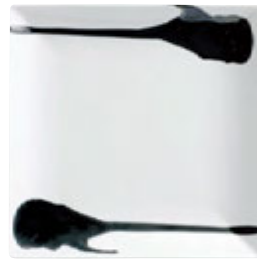

SM2711 (HA)
Square plate
スクエアプレート 27cm
W270×D270×H23mm
¥5,000 4/24



SM2721 (HA)
Rectangular plate
長角プレート 27cm
W275×D135×H23mm
¥2,800 4/36



SM1203 (HA)
Donburi
丼ぶり S 12cm
φ118×H77mm
¥1,800 6/48



※ SM1403 (HA)
Donburi
丼ぶり M 14cm
φ136×H87mm
¥2,500 4/48



SM2102 (HA)
Coupe plate
浅型クーブプレート M 21cm
φ210×H50mm
¥3,200 4/48



SM2502 (HA)
Coupe plate
浅型クーブプレート L 25.5cm
φ255×H50mm
¥4,500 2/24



SM0104 (HA)
Tumbler
タンブラー
φ67×H98mm 180cc
¥1,800 6/72



SM2301 (HA)
Plate
プレート M 23cm
φ232×H15mm
¥3,600 4/36



SM2901 (HA)
Plate
プレート L 29cm
φ283×H17mm
¥5,000 4/24



SM3301 (HA)
Plate
プレート LL 33cm
φ334×H17mm
¥7,500 1/10

KURO
クロ

SM0209 (KU)
Oju box (2 tier)
お重 2段 S
身:W67×D67×H35mm (¥950/1pc)
フタ:W71×D71×H15mm (¥800)
Set:H80mm
¥2,700 (1)



SM0309 (KU)
Oju box (2 tier)
お重 2段 M
身:W152×D152×H55mm (¥3,700/1pc)
フタ:W156×D156×H20mm (¥2,000)
Set:H120mm
¥9,400 (1)



碧

AZURE / あおい

磁器 : PORCELAIN / Made in Japan
 [洗〇] [電〇] [オ×] [直×]

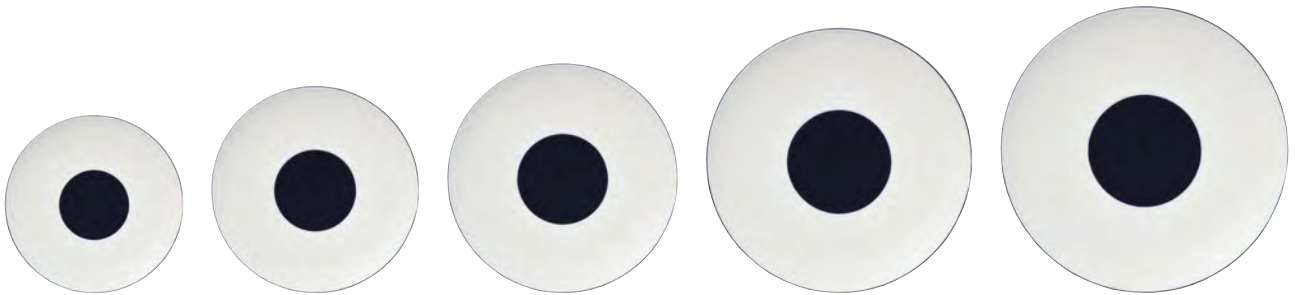

AO1901

Plate
 プレート 19cm
 φ193×H22mm
 ¥2,500 4/24

AO2201

Plate
 プレート 22cm
 φ221×H23mm
 ¥3,200 4/20

AO2401

Plate
 プレート 24.5cm
 φ245×H28mm
 ¥3,500 4/24

AO2801

Plate
 プレート 28.5cm
 φ283×H31mm
 ¥4,500 2/16

AO3001

Plate
 プレート 30.5cm
 φ306×H28mm
 ¥6,200 2/18



AO1103

Bowl
 ボール 11cm
 φ109×H50mm
 ¥1,300 6/60



AO1403

Bowl
 ボール 14cm
 φ140×H70mm
 ¥2,300 4/48



AO1803

Bowl
 ボール 18cm
 φ179×H115mm
 ¥5,200 4/24



AO2503

Bowl
 ボール 25.5cm
 φ252×H99mm
 ¥9,000 2/6



AO2002

Coupe bowl
 クープボール 20.5cm
 φ208×H43mm
 ¥3,500 4/24



AO2402

Coupe bowl
 クープボール 24.5cm
 φ243×H62mm
 ¥5,300 2/12



AO0104

Cup
 カップ
 W127 φ90×H72mm 270cc
 ¥1,200 4/40



AO1601

Plate (saucer)
 プレート 16cm (ソーサー兼用)
 φ156×H21mm
 ¥1,600 4/32

茜

MARRONE / あかね

磁器 : PORCELAIN / Made in Japan / Hand Painted
[洗O] [電O] [才×] [直×]





AN1901
Plate
プレート 19cm
φ193×H22mm
¥2,500 4/24



AN2201
Plate
プレート 22cm
φ221×H23mm
¥3,200 4/20



AN2401
Plate
プレート 24.5cm
φ245×H28mm
¥3,500 4/24



AN2801
Plate
プレート 28.5cm
φ283×H31mm
¥4,500 2/16



AN3001
Plate
プレート 30.5cm
φ306×H28mm
¥6,200 2/18



NEW AN2151
Wide rim plate
ワイドリムプレート 21cm
φ218×H20mm
¥3,200 4/48



NEW AN3051
Wide rim plate
ワイドリムプレート 30cm
φ300×H25mm
¥4,800 2/16



NEW AN3251
Wide rim plate
ワイドリムプレート 32cm
φ325×H26mm
¥8,000 2/12



NEW AN2061
Square plate
スクエアプレート 20cm
W205×D205×H28mm
¥4,000 4/48



NEW AN2761
Square plate
スクエアプレート 27.5cm
W275×D275×H35mm
¥7,000 2/16



NEW AN2362
Wide rim coupe plate
ワイドリムクーブプレート 23.5cm
φ237×H58mm
¥4,000 4/32



NEW AN2962
Wide rim coupe plate
ワイドリムクーブプレート 29cm
φ295×H67mm
¥8,000 1/8



AN2002
Coupe bowl
クーブボール 20.5cm
φ208×H43mm
¥3,500 4/24



AN2402
Coupe bowl
クーブボール 24.5cm
φ243×H62mm
¥5,300 2/12



AN2503
Bowl
ボール 25.5cm
φ252×H99mm
¥9,000 2/6



AN1103
Bowl
ボール 11cm
φ109×H50mm
¥1,300 6/60



AN1403
Bowl
ボール 14cm
φ140×H70mm
¥2,300 4/48



AN1803
Bowl
ボール 18cm
φ179×H115mm
¥5,200 4/24



AN0104
Cup
カップ
W127 φ90×H72mm 270cc
¥1,200 4/40



AN1601
Plate (saucer)
プレート 16cm (ソーサー兼用)
φ156×H21mm
¥1,600 4/32

PIRKA

ピリカ

磁器 : PORCELAIN / Made in Japan
 [洗O] [電O] [オ×] [直×]



COBALT
 コバルト



PI0134 (CB)
 Round cup
 ラウンドカップ
 Φ72(78)×H67mm 200cc
 ¥1,200 (4)



PI1263 (CB)
 Rice bowl
 ライスボール
 Φ122×H50mm
 ¥1,200 (4)



PI1033 (CB)
 Bowl
 ボール 10cm
 Φ102×H60mm
 ¥1,200 (6)



PI1633 (CB)
 Bowl
 ボール 16cm
 Φ163×H75mm
 ¥1,900 (4)



PI1933 (CB)
 Bowl
 ボール 19.5cm
 Φ195×H80mm
 ¥4,300 (4)

AMBER
 アンバー



PI0134 (AB)
 Round cup
 ラウンドカップ
 Φ72(78)×H67mm 200cc
 ¥1,200 (4)



PI1263 (AB)
 Rice bowl
 ライスボール
 Φ122×H50mm
 ¥1,200 (4)



PI1033 (AB)
 Bowl
 ボール 10cm
 Φ102×H60mm
 ¥1,200 (6)



PI1633 (AB)
 Bowl
 ボール 16cm
 Φ163×H75mm
 ¥1,900 (4)



PI1933 (AB)
 Bowl
 ボール 19.5cm
 Φ195×H80mm
 ¥4,300 (4)



PI1611 (CB)
Plate
プレート 16cm
φ160×H23mm
¥1,500 (4)



PI2211 (CB)
Plate
プレート 22cm
φ223×H23mm
¥3,000 (4)



PI2411 (CB)
Plate
プレート 24cm
φ243×H28mm
¥3,500 (4)



PI2811 (CB)
Plate
プレート 28.5cm
φ287×H28mm
¥4,500 (2)



PI3111 (CB)
Plate
プレート 31cm
φ311×H25mm
¥6,000 (2)



PI2122 (CB)
Coupe bowl
クーブボール 21cm
φ210×H45mm
¥3,400 (4)



PI2422 (CB)
Coupe bowl
クーブボール 24.5cm
φ245×H61mm
¥4,800 (2)



PI2643 (CB)
Deep bowl
ディープボール 26cm
φ261×H102mm
¥9,000 (1)



PI1611 (AB)
Plate
プレート 16cm
φ160×H23mm
¥1,500 (4)

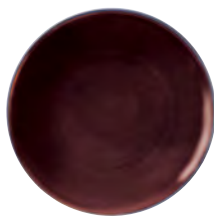

PI2211 (AB)
Plate
プレート 22cm
φ223×H23mm
¥3,000 (4)

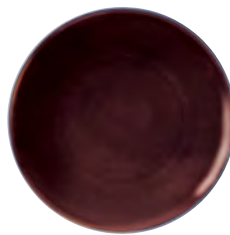

PI2411 (AB)
Plate
プレート 24cm
φ243×H28mm
¥3,500 (4)



PI2811 (AB)
Plate
プレート 28.5cm
φ287×H28mm
¥4,500 (2)



PI3111 (AB)
Plate
プレート 31cm
φ311×H25mm
¥6,000 (2)



PI2122 (AB)
Coupe bowl
クーブボール 21cm
φ210×H45mm
¥3,400 (4)



PI2422 (AB)
Coupe bowl
クーブボール 24.5cm
φ245×H61mm
¥4,800 (2)



PI2643 (AB)
Deep bowl
ディープボール 26cm
φ261×H102mm
¥9,000 (1)



EPOCH

エポック

磁器 : PORCELAIN / Made in Japan
 [洗×] [電○] [オ×] [直×]

BLACK
 ブラック



EP1001 (BK)
 Round plate
 ラウンドプレート 10cm
 φ98×H18mm
 ¥1,500 (6)



EP1401 (BK)
 Round plate
 ラウンドプレート 14.5cm
 φ145×H25mm
 ¥2,400 (4)



EP2001 (BK)
 Round plate
 ラウンドプレート 20.5cm
 φ205×H33mm
 ¥4,500 (3)



EP2701 (BK)
 Round plate
 ラウンドプレート 27cm
 φ271×H36mm
 ¥8,000 (3)



EP0823 (BK)
 Footed bowl
 高台鉢 8cm
 φ80×H45mm
 ¥2,000 (4)



EP1123 (BK)
 Footed bowl
 高台鉢 11.5cm
 φ115×H65mm
 ¥3,000 (4)



EP0903 (BK)
 Round dish
 ラウンドディッシュ 9cm
 φ90×H30mm
 ¥1,600 (6)



EP1203 (BK)
 Round bowl
 ラウンドボウル 12cm
 φ120×H42mm
 ¥2,400 (4)

GREEN
グリーン

EP1001 (GR)
Round plate
ラウンドプレート 10cm
φ98×H18mm
¥1,500 (6)



EP1401 (GR)
Round plate
ラウンドプレート 14.5cm
φ145×H25mm
¥2,400 (4)



EP2001 (GR)
Round plate
ラウンドプレート 20.5cm
φ205×H33mm
¥4,500 (3)



EP2701 (GR)
Round plate
ラウンドプレート 27cm
φ271×H36mm
¥8,000 (3)



EP0823 (GR)
Footed bowl
高台鉢 8cm
φ80×H45mm
¥2,000 (4)



EP1123 (GR)
Footed bowl
高台鉢 11.5cm
φ115×H65mm
¥3,000 (4)



EP0903 (GR)
Round dish
ラウンドディッシュ 9cm
φ90×H30mm
¥1,600 (6)



EP1203 (GR)
Round bowl
ラウンドボール 12cm
φ120×H42mm
¥2,400 (4)

BROWN
ブラウン

EP1001 (BR)
Round plate
ラウンドプレート 10cm
φ98×H18mm
¥1,500 (6)



EP1401 (BR)
Round plate
ラウンドプレート 14.5cm
φ145×H25mm
¥2,400 (4)



EP2001 (BR)
Round plate
ラウンドプレート 20.5cm
φ205×H33mm
¥4,500 (3)



EP2701 (BR)
Round plate
ラウンドプレート 27cm
φ271×H36mm
¥8,000 (3)



EP0823 (BR)
Footed bowl
高台鉢 8cm
φ80×H45mm
¥2,000 (4)



EP1123 (BR)
Footed bowl
高台鉢 11.5cm
φ115×H65mm
¥3,000 (4)



EP0903 (BR)
Round dish
ラウンドディッシュ 9cm
φ90×H30mm
¥1,600 (6)



EP1203 (BR)
Round bowl
ラウンドボール 12cm
φ120×H42mm
¥2,400 (4)

BLUE
ブルー

EP1001 (BL)
Round plate
ラウンドプレート 10cm
φ98×H18mm
¥1,500 (6)

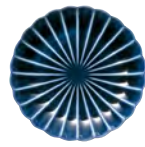

EP1401 (BL)
Round plate
ラウンドプレート 14.5cm
φ145×H25mm
¥2,400 (4)

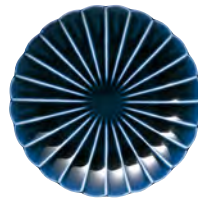

EP2001 (BL)
Round plate
ラウンドプレート 20.5cm
φ205×H33mm
¥4,500 (3)

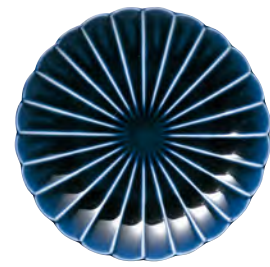

EP2701 (BL)
Round plate
ラウンドプレート 27cm
φ271×H36mm
¥8,000 (3)



EP0823 (BL)
Footed bowl
高台鉢 8cm
φ80×H45mm
¥2,000 (4)



EP1123 (BL)
Footed bowl
高台鉢 11.5cm
φ115×H65mm
¥3,000 (4)



EP0903 (BL)
Round dish
ラウンドディッシュ 9cm
φ90×H30mm
¥1,600 (6)



EP1203 (BL)
Round bowl
ラウンドボール 12cm
φ120×H42mm
¥2,400 (4)

NOVA

ノヴァ

磁器 : PORCELAIN / Made in Japan
[洗O] [電O] [オX] [直X]

GRAPE

グレープ



NV0209 (PU)
Covered box
スクエアボックス S
身:W67×D67×H35mm
フタ:D71×W71×H15mm
Set:H49mm
¥1,800 (2)



NV0309 (PU)
Covered box
スクエアボックス L (菓子器)
身:W152×D152×H55mm
フタ:W156×D156×H20mm
Set:H71mm
¥5,800 (1)



NV0206 (PU)
Pitcher
ピッチャー S
W82×D48×H44mm 55cc
¥1,000 (6)



NV0104 (PU)
Cup
カップ
φ85×H55mm 170cc
¥1,200 (6)



NV0204 (PU)
Round cup
ラウンドカップ
φ68(72)×H51mm 125cc
¥1,000 (6)



NV0106 (PU)
Teapot
ティーポット
W135 φ95×H115mm 560cc
¥5,300 (1)
取手・茶こし / ステンレス
[電X]



NV0801 (PU)
Footed dish
高台ディッシュ 8cm
φ82×H30mm
¥1,100 (6)



NV1101 (PU)
Footed dish
高台ディッシュ 11cm
φ115×H27mm
¥1,400 (6)



NV1601 (PU)
Footed dish
高台プレート 16cm
φ162×H21mm
¥1,700 (4)



NV1103 (PU)
Bowl
切立小鉢
φ114×H50mm
¥1,500 (4)



NV2521 (PU)
Plate
切立大皿
φ252×H31mm
¥4,000 (2)



NV2311 (PU)
Oval plate
オーバルプレート 23cm
W230×D210×H20mm
¥2,300 (4)

FOREST GREEN

フォレスト グリーン



NV0209 (GR)
Covered box
スクエアボックス S
身:W67×D67×H35mm
フタ:D71×W71×H15mm
Set:H49mm
¥1,800 (2)



NV0309 (GR)
Covered box
スクエアボックス L (菓子器)
身:W152×D152×H55mm
フタ:W156×D156×H20mm
Set:H71mm
¥5,800 (1)



NV0206 (GR)
Pitcher
ピッチャー S
W82×D48×H44mm 55cc
¥1,000 (6)



NV0104 (GR)
Cup
カップ
φ85×H55mm 170cc
¥1,200 (6)



NV0204 (GR)
Round cup
ラウンドカップ
φ68(72)×H51mm 125cc
¥1,000 (6)



NV0106 (GR)
Teapot
ティーポット
W135 φ95×H115mm 560cc
¥5,300 (1)
取手・茶こし / ステンレス
[電X]



NV0801 (GR)
Footed dish
高台ディッシュ 8cm
φ82×H30mm
¥1,100 (6)



NV1101 (GR)
Footed dish
高台ディッシュ 11cm
φ115×H27mm
¥1,400 (6)



NV1601 (GR)
Footed dish
高台プレート 16cm
φ162×H21mm
¥1,700 (4)



NV1103 (GR)
Bowl
切立小鉢
φ114×H50mm
¥1,500 (4)



NV2521 (GR)
Plate
切立大皿
φ252×H31mm
¥4,000 (2)



NV2311 (GR)
Oval plate
オーバルプレート 23cm
W230×D210×H20mm
¥2,300 (4)

MOSS
モス

NV0209 (BK)
Covered box
スクエアボックス S
身:W67×D67×H35mm
フタ:D71×W71×H15mm
Set:H49mm
¥1,800 (2)



NV0309 (BK)
Covered box
スクエアボックス L (菓子器)
身:W152×D152×H55mm
フタ:W156×D156×H20mm
Set:H71mm
¥5,800 (1)



NV0206 (BK)
Pitcher
ピッチャー S
W82×D48×H44mm 55cc
¥1,000 (6)



NV0104 (BK)
Cup
カップ
Φ85×H55mm 170cc
¥1,200 (6)



NV0204 (BK)
Round cup
ラウンドカップ
Φ68(72)×H51mm 125cc
¥1,000 (6)



NV0106 (BK)
Teapot
ティーポット
W135 Φ95×H115mm 560cc
¥5,300 (1)
取手・茶こし / ステンレス
[電×]



NV0801 (BK)
Footed dish
高台ディッシュ 8cm
Φ82×H30mm
¥1,100 (6)



NV1101 (BK)
Footed dish
高台ディッシュ 11cm
Φ115×H27mm
¥1,400 (6)



NV1601 (BK)
Footed dish
高台プレート 16cm
Φ162×H21mm
¥1,700 (4)



NV1103 (BK)
Bowl
切立小鉢
Φ114×H50mm
¥1,500 (4)



NV2521 (BK)
Plate
切立大皿
Φ252×H31mm
¥4,000 (2)



NV2311 (BK)
Oval plate
オーバルプレート 23cm
W230×D210×H20mm
¥2,300 (4)

WHITE
ホワイト



CRT1601 (WH)
Plate
プレート (S)
φ 160 (50) × H20mm
¥1,600 (4)



CRT2301 (WH)
Plate
プレート (M)
φ 230 (85) × H23mm
¥3,300 (2)



※ CRT3301 (WH)
Plate
プレート (L)
φ 330 (130) × H27mm
¥7,200 (2)



CRT0304 (WH)
Cup
カップ
φ 70 × H70mm 150cc
¥1,050 (4)



CRT0204 (WH)
Small bowl
ボール
φ 120 × H60mm 400cc
¥1,500 (4)



※ CRT0104 (WH)
Soup bowl
スープボール
φ 170 × H50mm
¥1,800 (4)

CRATER

クレーター

磁器 : PORCELAIN / Made in Japan
[洗O] [電O] [オ×] [直×]



BROWN
ブラウン



CRT1601 (BR)
Plate
プレート (S)
φ 160 (50) × H20mm
¥1,800 (4)

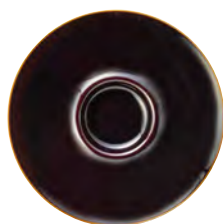

CRT2301 (BR)
Plate
プレート (M)
φ 230 (85) × H23mm
¥3,600 (2)



※ CRT3301 (BR)
Plate
プレート (L)
φ 330 (130) × H27mm
¥7,700 (2)



CRT0304 (BR)
Cup
カップ
φ 70 × H70mm 150cc
¥1,450 (4)



CRT0204 (BR)
Small bowl
ボール
φ 120 × H60mm 400cc
¥2,100 (4)



※ CRT0104 (BR)
Soup bowl
スープボール
φ 170 × H50mm
¥2,300 (4)

BLUE-WHITE
青白磁



MZ1021 (LB)
Rectangular dish
豆皿 10cm
W100×D72×H21mm
¥600 (6)



MZ1311 (LB)
Square plate
取皿 13cm
W137×D137×H20mm
¥900 (4)



MZ1802 (LB)
Octagon plate
八角鉢
W182×D182×H50mm
¥4,000 (1)



MZ2501 (LB)
Plate
木瓜浅鉢
W252×D252×H31mm
¥6,000 (2)

BROWN
飴釉



MZ1021 (BR)
Rectangular dish
豆皿 10cm
W100×D72×H21mm
¥600 (6)



MZ1311 (BR)
Square plate
取皿 13cm
W137×D137×H20mm
¥900 (4)



MZ1802 (BR)
Octagon plate
八角鉢
W182×D182×H50mm
¥4,000 (1)



MZ2501 (BR)
Plate
木瓜浅鉢
W252×D252×H31mm
¥6,000 (2)

瑞季

MIZUKI / みずき

磁器 : PORCELAIN / Made in Japan
[洗O] [電O] [才X] [直X]



SOVO Re-50 NEW



ソボ

再生陶器 : Recycled ceramics / Made in Japan
 [洗○] [電×] [オ×] [直×]

Re-50食器とは

回収した不要食器を粉砕して、もう一度土に混ぜ込んで新しい姿に生まれ変わらせた食器を「Re-食器」といいます。「材料の枯渇化が進んでいるのに陶磁器は再生できない」という常識を変えようと1999年、美濃焼の地で、産地内外のたくさんの人の協力により誕生しました。器をつかう人、つくる人、売る人、たくさんの人が手をつなぐことで終わりのない資源循環の輪が生まれています。

2011年には、不要食器の配合率を20%「Re20」から50%「Re50」にUPすることに成功しました。50%配合により、

- ◎焼成温度を100℃～200℃低減(1250～1350℃→1150℃で焼結)
- ◎温室効果ガス排出量最大33%削減(焼成工程)を実現しました。

In 2011, The mixing ratio of waste ceramics has been succeeded in increasing from 20% to 50% :
 ◎ The firing temperature has been reduced by 100-200°C.(1,250-1,350 to 1,150°C)
 ◎ The greenhouse gas emissions has been reduced by 33% at firing process.

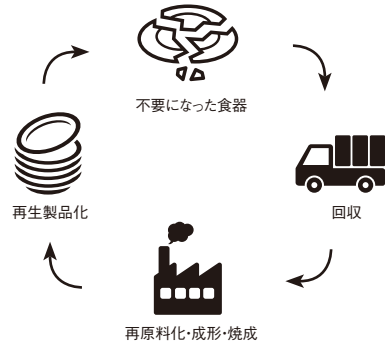

SAND GRAY

サンドグレー



SV1311 (SG)
 Plate
 プレート 13.5cm
 φ134×H25mm
 ¥1,100 (6)



SV1611 (SG)
 Plate
 プレート 16.5cm
 φ166×H28mm
 ¥1,500 (6)



SV1213 (SG)
 Rice bowl
 飯碗
 φ120×H57mm
 ¥1,300 (6)



SV0114 (SG)
 Cup
 カップ
 φ82×H70mm 250cc
 ¥1,100 (6)

BLACK

ブラック



SV1311 (BK)
 Plate
 プレート 13.5cm
 φ134×H25mm
 ¥1,100 (6)



SV1611 (BK)
 Plate
 プレート 16.5cm
 φ166×H28mm
 ¥1,500 (6)



SV1213 (BK)
 Rice bowl
 飯碗
 φ120×H57mm
 ¥1,300 (6)



SV0114 (BK)
 Cup
 カップ
 φ82×H70mm 250cc
 ¥1,100 (6)

MATT BLACK

マットブラック



SV1311 (MB)
 Plate
 プレート 13.5cm
 φ134×H25mm
 ¥1,100 (6)



SV1611 (MB)
 Plate
 プレート 16.5cm
 φ166×H28mm
 ¥1,500 (6)



SV1213 (MB)
 Rice bowl
 飯碗
 φ120×H57mm
 ¥1,300 (6)



SV0114 (MB)
 Cup
 カップ
 φ82×H70mm 250cc
 ¥1,100 (6)



風雅 NEW

FUGA / ふうが

磁器 : PORCELAIN / Made in Japan
[洗O] [電O] [オX] [直X]



月白 WHITE / つぎしろ



342 78766859
Plate
丸皿 12.5cm
φ125×H20mm
¥800 C



342 78766873
Plate
丸皿 14.5cm
φ145×H23mm
¥1,100 C



342 78763582
Plate
丸皿 16.5cm
φ165×H25mm
¥1,200 C



342 78766897
Plate
丸皿 18cm
φ185×H28mm
¥1,300 C



342 78763575
Plate
丸皿 24cm
φ240×H35mm
¥1,900 C



342 78032268
Plate
丸皿 28cm
φ280×H45mm
¥3,000 C



342 78766934
Rice bowl
飯碗
φ126×H60mm
¥1,300 C



342 78766910
Shallow bowl
浅ボール 12.5cm
φ127×H40mm 250cc
¥1,300 C



342 78763599
Shallow square bowl
浅角鉢 11cm
W113×D113×H32mm 250cc
¥1,300 C



342 78763605
Shallow bowl
浅小鉢 7cm
φ68×H27mm 50cc
¥1,000 C



342 78766958
Sake carafe
徳利
φ68×H124mm 180cc
¥2,000 C



342 78766811
Sake carafe
酒器
W113×D88×H104mm 330cc
¥2,000 C



342 78766835
Sake cup
ぐい呑み
φ55×H40mm 40cc
¥700 C



342 78766798
Mug
マグ
W115 φ80×H105mm 235cc
¥1,400 C



342 78763612
Coffee cup
コーヒーカップ
W115 φ95×H63mm 165cc
¥1,200 C



紅
RED/ベニ



342 78766842
Plate
丸皿 12.5cm
φ 125×H20mm
¥800 ㊦



342 78766866
Plate
丸皿 14.5cm
φ 145×H23mm
¥1,100 ㊦



342 78763537
Plate
丸皿 16.5cm
φ 165×H25mm
¥1,200 ㊦



342 78766880
Plate
丸皿 18cm
φ 185×H28mm
¥1,300 ㊦



342 78763520
Plate
丸皿 24cm
φ 240×H35mm
¥1,900 ㊦



342 78032251
Plate
丸皿 28cm
φ 280×H45mm
¥3,000 ㊦



342 78766927
Rice bowl
飯碗
φ 126×H60mm
¥1,300 ㊦



342 78766903
Shallow bowl
浅ボール 12.5cm
φ 127×H40mm 250cc
¥1,300 ㊦



342 78763544
Shallow square bowl
浅角鉢 11cm
W113×D113×H32mm 250cc
¥1,300 ㊦



342 78763551
Shallow bowl
浅小鉢 7cm
φ 68×H27mm 50cc
¥1,000 ㊦



342 78766941
Sake carafe
徳利
φ 68×H124mm 180cc
¥2,000 ㊦



342 78766804
Sake carafe
酒器
W113×D88×H104mm 330cc
¥2,000 ㊦



342 78766828
Sake cup
ぐい呑み
φ 55×H40mm 40cc
¥700 ㊦



342 78766781
Mug
マグ
W115 φ 80×H105mm 235cc
¥1,400 ㊦



342 78763568
Coffee cup
コーヒーカップ
W115 φ 95×H63mm 165cc
¥1,200 ㊦

千花 NEW

SENKA / せんか

リストーン(磁器) : PORCELAIN / Made in Japan
 [洗O] [毒O] [オ×] [直×]



白練 WHITE / しろねり



342 78031872
 Plate
 プレート 18cm
 φ183×H25mm
 ¥1,400 C



342 78031902
 Bowl
 小丼
 φ135×H73mm 450cc
 ¥1,600 C



342 78031896
 Rice bowl
 飯碗
 φ117×H62mm 300cc
 ¥1,400 C



342 78031889
 Shallow bowl
 小鉢
 φ125×H33mm 200cc
 ¥1,300 C



342 78031919
 Sake carafe
 徳利
 φ65×H125mm 185cc
 ¥2,100 C



342 78031926
 Sake cup
 猪口
 φ60×H40mm 50cc
 ¥750 C

藍白 LIGHT BLUE / あいじろ



342 78031933
 Plate
 プレート 18cm
 φ183×H25mm
 ¥1,400 C



342 78031964
 Bowl
 小丼
 φ135×H73mm 450cc
 ¥1,600 C



342 78031957
 Rice bowl
 飯碗
 φ117×H62mm 300cc
 ¥1,400 C



342 78031940
 Shallow bowl
 小鉢
 φ125×H33mm 200cc
 ¥1,300 C



342 78031971
 Sake carafe
 徳利
 φ65×H125mm 185cc
 ¥2,100 C



342 78031988
 Sake cup
 猪口
 φ60×H40mm 50cc
 ¥750 C

浅黄 YELLOW / うすき



342 78031995
 Plate
 プレート 18cm
 φ183×H25mm
 ¥1,400 C



342 78032022
 Bowl
 小丼
 φ135×H73mm 450cc
 ¥1,600 C



342 78032015
 Rice bowl
 飯碗
 φ117×H62mm 300cc
 ¥1,400 C



342 78032008
 Shallow bowl
 小鉢
 φ125×H33mm 200cc
 ¥1,300 C



342 78032039
 Sake carafe
 徳利
 φ65×H125mm 185cc
 ¥2,100 C



342 78032046
 Sake cup
 猪口
 φ60×H40mm 50cc
 ¥750 C

蓬菜 NEW

HOURAI / ほうらい

リストーン(磁器) : PORCELAIN / Made in Japan
 [洗O] [毒O] [オX] [直X]



白砂
 WHITE / しらすな



342 78032060
 Stackable plate
 スタックプレート 12.5cm
 φ125×H20mm
 ¥1,400



342 78032053
 Stackable plate
 スタックプレート 16cm
 φ162×H25mm
 ¥1,500



342 78032084
 Stackable bowl
 スタックボール 12.5cm
 φ125×H43mm 400cc
 ¥1,500



342 78032077
 Stackable bowl
 スタックボール 16cm
 φ162×H56mm 950cc
 ¥1,700

竹葉
 YELLOW / たけのは



342 78032107
 Stackable plate
 スタックプレート 12.5cm
 φ125×H20mm
 ¥1,400



342 78032091
 Stackable plate
 スタックプレート 16cm
 φ162×H25mm
 ¥1,500



342 78032121
 Stackable bowl
 スタックボール 12.5cm
 φ125×H43mm 400cc
 ¥1,500



342 78032114
 Stackable bowl
 スタックボール 16cm
 φ162×H56mm 950cc
 ¥1,700

苔衣
 GREEN / こげごも



342 78032145
 Stackable plate
 スタックプレート 12.5cm
 φ125×H20mm
 ¥1,400



342 78032138
 Stackable plate
 スタックプレート 16cm
 φ162×H25mm
 ¥1,500



342 78032169
 Stackable bowl
 スタックボール 12.5cm
 φ125×H43mm 400cc
 ¥1,500



342 78032152
 Stackable bowl
 スタックボール 16cm
 φ162×H56mm 950cc
 ¥1,700



KOMON

コモン

磁器 : PORCELAIN / Made in Japan
[洗〇] [電〇] [オ×] [直×]



麻の葉 Asanoha

麻が丈夫で成長が早いことから、手間をかけなくても大きく育つことや、麻の葉の模様そのものに邪気を払う力があるとされ魔除けの意味もあり、着物や長襦袢の他、絣織物に使われていました。子どもの産着として現在でも用いられています。



矢絣 Yagasaki

日本では非常に古くから使われている模様で、本来は矢羽模様の絣をさしていました。江戸時代に、結婚の際に矢絣の着物を持たせると出戻ってこない(射た矢が戻ってこないため)と言われるようになり、女性の間で人気の柄となりました。



豆絞 Mameshibori

手ぬぐいの代表的な柄で、ひよっとこがかぶっているのもこの柄です。板前さんやお祭りの時に無くてはならない、めでたく元気な柄として昔から広く親しまれています。



青海波 Seikaiha

どこまでも広がる大海原と、絶えず繰り返される穏やかな波のように、平穏な暮らしがいつまでも続くように、という願いをこめた吉祥文様です。青海波という名前は、源氏物語にも登場する雅楽の舞曲の名前からつけられたとも言われています。



市松 Ichimatsu

古墳時代より埴輪の服装や法隆寺正倉院の染織物にも見られる織模様で、公家の有職故実では石畳・霰(あられ)と称されていました。江戸の歌舞伎役者、初代佐野川市松が舞台でこの模様の袴を履いたことから、のちに市松模様と呼ばれ広く人気が出たお洒落な柄です。



209 KO-620

Pasta plate
麻の葉 パスタ皿
φ235×H25mm
¥1,000 5/40



209 KO-632

Pasta plate
矢絣 パスタ皿
φ235×H25mm
¥1,000 5/40

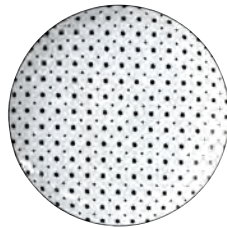

209 KO-644

Pasta plate
豆絞 パスタ皿
φ235×H25mm
¥1,000 5/40

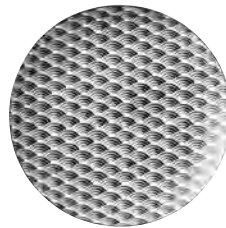

209 KO-656

Pasta plate
青海波 パスタ皿
φ235×H25mm
¥1,000 5/40

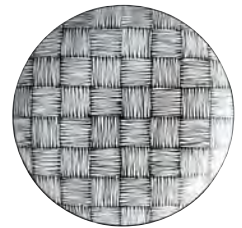

209 KO-668

Pasta plate
市松 パスタ皿
φ235×H25mm
¥1,000 5/40



209 KO-621

Cake plate
麻の葉 ケーキ皿
φ205×H25mm
¥700 5/60

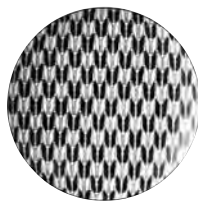

209 KO-633

Cake plate
矢絣 ケーキ皿
φ205×H25mm
¥700 5/60

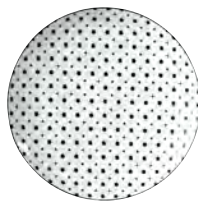

209 KO-645

Cake plate
豆絞 ケーキ皿
φ205×H25mm
¥700 5/60

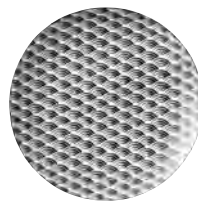

209 KO-657

Cake plate
青海波 ケーキ皿
φ205×H25mm
¥700 5/60

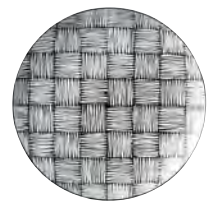

209 KO-669

Cake plate
市松 ケーキ皿
φ205×H25mm
¥700 5/60



209 KO-622

Bread plate
麻の葉 パン皿
φ160×H20mm
¥500 5/80

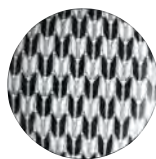

209 KO-634

Bread plate
矢絣 パン皿
φ160×H20mm
¥500 5/80

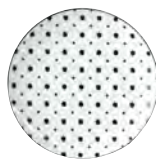

209 KO-646

Bread plate
豆絞 パン皿
φ160×H20mm
¥500 5/80

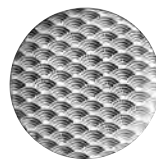

209 KO-658

Bread plate
青海波 パン皿
φ160×H20mm
¥500 5/80



209 KO-670

Bread plate
市松 パン皿
φ160×H20mm
¥500 5/80

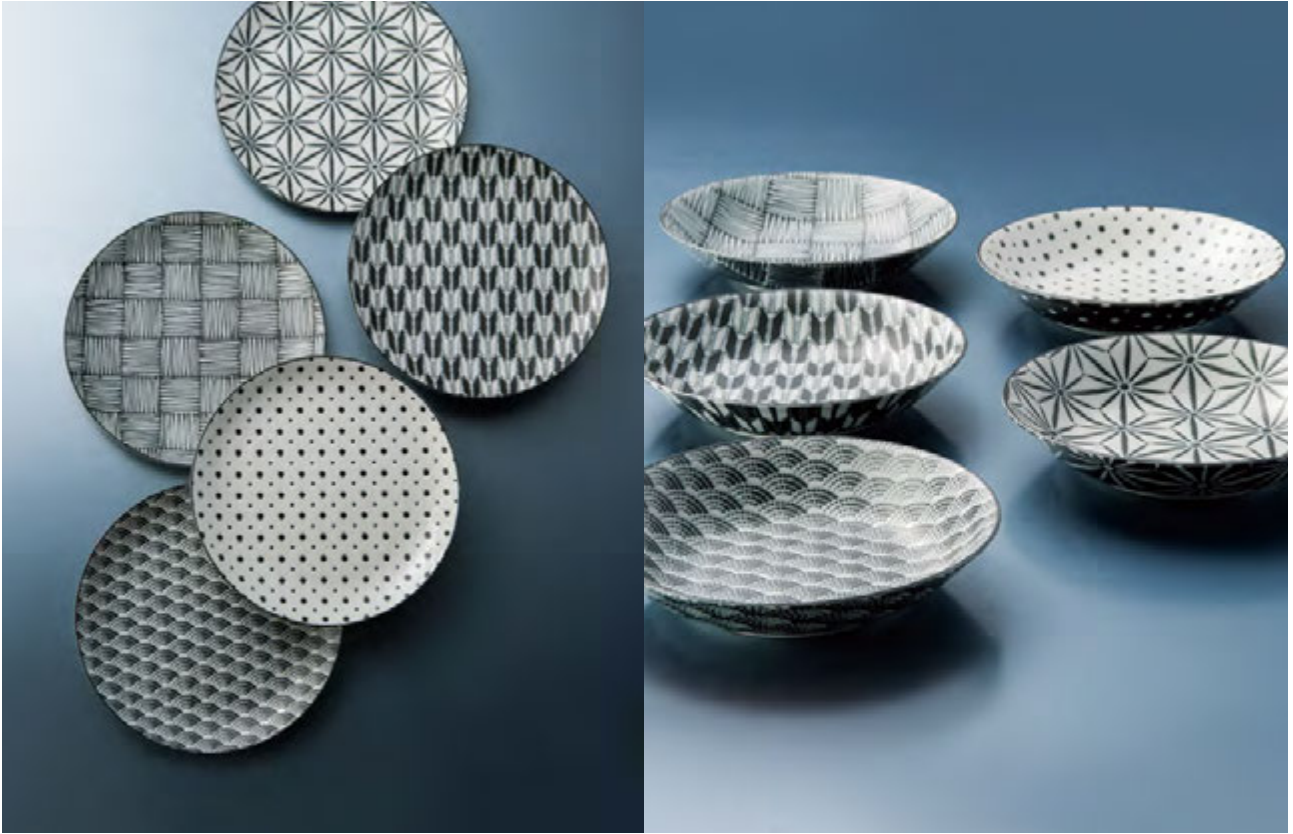

209 KO-623
Coupe soup plate
麻の葉 クープスープ皿
Φ195×H40mm
¥800 5/50



209 KO-635
Coupe soup plate
矢絣 クープスープ皿
Φ195×H40mm
¥800 5/50



209 KO-647
Coupe soup plate
豆紋 クープスープ皿
Φ195×H40mm
¥800 5/50

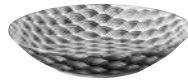

209 KO-659
Coupe soup plate
青海波 クープスープ皿
Φ195×H40mm
¥800 5/50



209 KO-671
Coupe soup plate
市松 クープスープ皿
Φ195×H40mm
¥800 5/50



209 KO-625
Bowl
麻の葉 スモールボウル
Φ135×H40mm
¥500 5/80



209 KO-637
Bowl
矢絣 スモールボウル
Φ135×H40mm
¥500 5/80



209 KO-649
Bowl
豆紋 スモールボウル
Φ135×H40mm
¥500 5/80



209 KO-661
Bowl
青海波 スモールボウル
Φ135×H40mm
¥500 5/80



209 KO-673
Bowl
市松 スモールボウル
Φ135×H40mm
¥500 5/80



209 KO-715
Small plate
麻の葉 まめ皿
Φ90×H20mm
¥360 6/240



209 KO-716
Small plate
矢絣 まめ皿
Φ90×H20mm
¥360 6/240



209 KO-717
Small plate
豆紋 まめ皿
Φ90×H20mm
¥360 6/240



209 KO-718
Small plate
青海波 まめ皿
Φ90×H20mm
¥360 6/240



209 KO-719
Small plate
市松 まめ皿
Φ90×H20mm
¥360 6/240

TERRE GLAZE

テラ・グラーズ

磁器 : PORCELAIN / Made in Japan
[洗○] [電○] [オ×] [直×]



209 TR-779
Small plate
スモールプレート キャラメリゼ
φ125×H20mm
¥400 5/100 **A**



209 TR-780
Small plate
スモールプレート オリビエ
φ125×H20mm
¥400 5/100 **A**



209 TR-781
Small plate
スモールプレート ノアール
φ125×H20mm
¥400 5/100 **A**



209 TR-782
Small plate
スモールプレート インディゴ
φ125×H20mm
¥400 5/100 **A**



209 TR-775
Large bowl
ラージボール キャラメリゼ
φ150×H50mm
¥800 5/40 **A**



209 TR-776
Large bowl
ラージボール オリビエ
φ150×H50mm
¥800 5/40 **A**



209 TR-777
Large bowl
ラージボール ノアール
φ150×H50mm
¥800 5/40 **A**



209 TR-778
Large bowl
ラージボール インディゴ
φ150×H50mm
¥800 5/40 **A**



209 TR-741
Summer noodle bowl
サマーヌードルボール キャラメリゼ
φ245×H80mm
¥2,000 1/16 **A**



209 TR-744
Summer noodle bowl
サマーヌードルボール オリビエ
φ245×H80mm
¥2,000 1/16 **A**



209 TR-747
Summer noodle bowl
サマーヌードルボール ノアール
φ245×H80mm
¥2,000 1/16 **A**



209 TR-750
Summer noodle bowl
サマーヌードルボール インディゴ
φ245×H80mm
¥2,000 1/16 **A**



209 TR-876
Salad plate
サラダプレート キャラメリゼ
φ215×H25mm
¥1,000 5/40 **A**



209 TR-877
Salad plate
サラダプレート オリビエ
φ215×H25mm
¥1,000 5/40 **A**



209 TR-878
Salad plate
サラダプレート ノアール
φ215×H25mm
¥1,000 5/40 **A**



209 TR-879
Salad plate
サラダプレート インディゴ
φ215×H25mm
¥1,000 5/40 **A**



209 TR-740
Dinner plate
ディナープレート キャラメリゼ
φ285×H30mm
¥2,500 1/16 **A**



209 TR-743
Dinner plate
ディナープレート オリビエ
φ285×H30mm
¥2,500 1/16 **A**

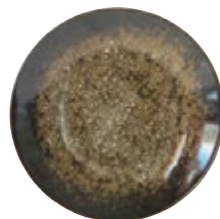

209 TR-746
Dinner plate
ディナープレート ノアール
φ285×H30mm
¥2,500 1/16 **A**

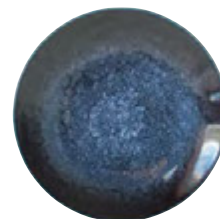

209 TR-749
Dinner plate
ディナープレート インディゴ
φ285×H30mm
¥2,500 1/16 **A**

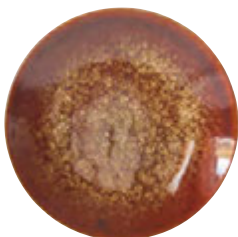

209 TR-739
Chop plate
チョッププレート キャラメリゼ
φ310×H30mm
¥4,500 1/12 **A**

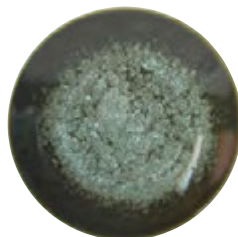

209 TR-742
Chop plate
チョッププレート オリビエ
φ310×H30mm
¥4,500 1/12 **A**

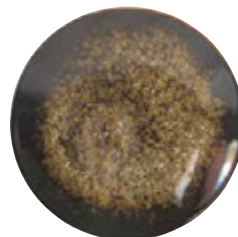

209 TR-745
Chop plate
チョッププレート ノアール
φ310×H30mm
¥4,500 1/12 **A**

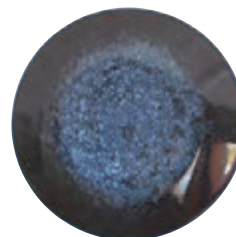

209 TR-748
Chop plate
チョッププレート インディゴ
φ310×H30mm
¥4,500 1/12 **A**

BRUSH BLUE

ブラッシュブルー

磁器：PORCELAIN / Made in Japan
[洗O] [電O] [オX] [直X]

209 MN-846
Small plate
点打 小皿
Φ90×H15mm
¥350 6/240



209 MN-847
Small plate
唐草 小皿
Φ90×H15mm
¥350 6/240



209 MN-848
Small plate
百丸 小皿
Φ90×H15mm
¥350 6/240



209 MN-837
Small bowl
点打 小鉢
Φ145×H45mm
¥600 6/72



209 MN-838
Small bowl
唐草 小鉢
Φ145×H45mm
¥600 6/72



209 MN-839
Small bowl
百丸 小鉢
Φ145×H45mm
¥600 6/72

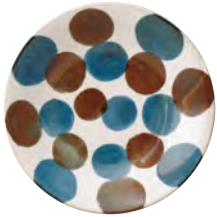

209 MN-892
Dinner plate
点打 ディナープレート
Φ280×H35mm
¥2,000 1/16



209 MN-893
Dinner plate
唐草 ディナープレート
Φ280×H35mm
¥2,000 1/16

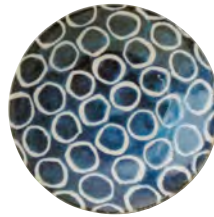

209 MN-894
Dinner plate
百丸 ディナープレート
Φ280×H35mm
¥2,000 1/16



209 MN-889
Plate
点打 40プレート
Φ140×H20mm
¥500 5/120



209 MN-890
Plate
唐草 40プレート
Φ140×H20mm
¥500 5/120

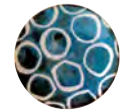

209 MN-891
Plate
百丸 40プレート
Φ140×H20mm
¥500 5/120



209 MN-856
Bowl
点打 サラダめん鉢
Φ255×H75mm
¥2,000 1/16



209 MN-857
Bowl
唐草 サラダめん鉢
Φ255×H75mm
¥2,000 1/16



209 MN-858
Bowl
百丸 サラダめん鉢
Φ255×H75mm
¥2,000 1/16



209 MN-895
Noodle bowl
点打 めん丼
Φ215×H80mm
¥1,400 3/24



209 MN-896
Noodle bowl
唐草 めん丼
Φ215×H80mm
¥1,400 3/24



209 MN-897
Noodle bowl
百丸 めん丼
Φ215×H80mm
¥1,400 3/24



209 MN-860
Rectangular plate
点打 長角皿
W275×D110×H25mm
¥1,100 5/50



209 MN-861
Rectangular plate
唐草 長角皿
W275×D110×H25mm
¥1,100 5/50

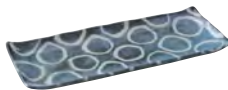

209 MN-862
Rectangular plate
百丸 長角皿
W275×D110×H25mm
¥1,100 5/50



209 MN-886
Bowl
点打 パスタボウル
D200×H40mm
¥1,000 3/30



209 MN-887
Bowl
唐草 パスタボウル
D200×H40mm
¥1,000 3/30



209 MN-888
Bowl
百丸 パスタボウル
D200×H40mm
¥1,000 3/30

FUSHA

風車 / ふうしゃ

磁器 : PORCELAIN / Made in Japan
[洗O] [電O] [オX] [直X]



AMBER
アンバー



413 22244
Rice bowl
飯碗 アンバー
Φ113×H63mm
¥600 5/120

WHITE
ホワイト



413 22223
Round dish
豆皿 ホワイト
Φ90×H20mm
¥350 5/100



413 22221
Plate
小皿 ホワイト
Φ161×H28mm
¥500 5/80



413 22219
Plate
大皿 ホワイト
Φ233×H31mm
¥900 5/50



413 22233
Rice bowl
飯碗 ホワイト
Φ113×H63mm
¥600 5/120



413 22227
Bowl
小鉢 ホワイト
Φ140×H51mm
¥600 5/80



413 22225
Coupe bowl
浅鉢 ホワイト
Φ165×H44mm
¥600 5/60



413 22217
Coupe plate
深皿 ホワイト
Φ221×H45mm
¥800 5/50

NAVY
ネイビー



413 22222
Round dish
豆皿 ネイビー
Φ90×H20mm
¥350 5/100



413 22220
Plate
小皿 ネイビー
Φ161×H28mm
¥500 5/80



413 22218
Plate
大皿 ネイビー
Φ233×H31mm
¥900 5/50



413 22232
Rice bowl
飯碗 ネイビー
Φ113×H63mm
¥600 5/120



413 22226
Bowl
小鉢 ネイビー
Φ140×H51mm
¥600 5/80



413 22224
Coupe bowl
浅鉢 ネイビー
Φ165×H44mm
¥600 5/60



413 22216
Coupe plate
深皿 ネイビー
Φ221×H45mm
¥800 5/50

DUSTY

ダスティ

磁器 : PORCELAIN / Made in Japan
[洗O] [電O] [オX] [直X]

MAT GREEN

マットグリーン



MAT GRAY

マットグレー



MAT PURPLE

マットパープル



MAT BROWN

マットブラウン



TOSS NEW

トス

磁器 : PORCELAIN
 Made in Japan
 [洗O] [電O] [オ×] [直×]



WHITE ホワイト



413 22558
 Oval dish
 オーバルディッシュ M
 W210×D150×H20mm
 ¥2,000 ^{3/36} A



413 22555
 Oval dish
 オーバルディッシュ L
 W260×D190×H20mm
 ¥3,000 ^{3/24} A



413 22564
 Round dish
 ラウンドディッシュ S
 φ155×H30mm
 ¥1,800 ^{3/60} A



413 22561
 Round dish
 ラウンドディッシュ M
 φ190×H45mm
 ¥2,000 ^{3/36} A



413 22567
 Deep bowl
 ディープボール
 φ120×H95mm
 ¥1,600 ^{3/48} A

NAVY ネイビー



413 22557
 Oval dish
 オーバルディッシュ M
 W210×D150×H20mm
 ¥2,000 ^{3/36} A



413 22554
 Oval dish
 オーバルディッシュ L
 W260×D190×H20mm
 ¥3,000 ^{3/24} A



413 22563
 Round dish
 ラウンドディッシュ S
 φ155×H30mm
 ¥1,800 ^{3/60} A



413 22560
 Round dish
 ラウンドディッシュ M
 φ190×H45mm
 ¥2,000 ^{3/36} A



413 22566
 Deep bowl
 ディープボール
 φ120×H95mm
 ¥1,600 ^{3/48} A

BLACK ブラック



413 22559
 Oval dish
 オーバルディッシュ M
 W210×D150×H20mm
 ¥2,000 ^{3/36} A



413 22556
 Oval dish
 オーバルディッシュ L
 W260×D190×H20mm
 ¥3,000 ^{3/24} A



413 22565
 Round dish
 ラウンドディッシュ S
 φ155×H30mm
 ¥1,800 ^{3/60} A



413 22562
 Round dish
 ラウンドディッシュ M
 φ190×H45mm
 ¥2,000 ^{3/36} A



413 22568
 Deep bowl
 ディープボール
 φ120×H95mm
 ¥1,600 ^{3/48} A



オーバルカレー

OVAL CURRY

磁器：PORCELAIN / Made in Japan
[洗○] [電○] [オ×] [直×]



413 20893
Oval bowl
窯変オーバルカレー ネイビー
W244×D190×H63mm
¥1,000 3/36



413 20880
Oval bowl
窯変オーバルカレー ブラウン
W244×D190×H63mm
¥1,000 3/36



413 20878
Oval bowl
窯変オーバルカレー アイボリー
W244×D190×H63mm
¥1,000 3/36



413 20879
Oval bowl
窯変オーバルカレー グリーン
W244×D190×H63mm
¥1,000 3/36

インスタン丼

INSTAN DON

磁器：PORCELAIN / Made in Japan
[洗○] [電○] [オ×] [直×]



413 20295
Noodle bowl
インスタン丼(SS) 窯変紺
φ114×H67mm 350cc
¥500 5/60



413 20298
Noodle bowl
インスタン丼(SS) ブラウン
φ114×H67mm 350cc
¥500 5/60



413 20296
Noodle bowl
インスタン丼(SS) アイボリー
φ114×H67mm 350cc
¥500 5/60



413 20297
Noodle bowl
インスタン丼(SS) 窯変緑
φ114×H67mm 350cc
¥500 5/60



413 20252
Noodle bowl
インスタン丼(S) 窯変紺
φ129×H70mm 400cc
¥600 5/60



413 20294
Noodle bowl
インスタン丼(S) ブラウン
φ129×H70mm 400cc
¥600 5/60



413 20293
Noodle bowl
インスタン丼(S) アイボリー
φ129×H70mm 400cc
¥600 5/60



413 20292
Noodle bowl
インスタン丼(S) 窯変緑
φ129×H70mm 400cc
¥600 5/60



M.STYLE Japonais

エムスタイル ジャポネ

BACAR

バカル

磁器：PORCELAIN / Made in Japan
[洗○] [電○] [オ×] [直×]

WHITE

ホワイト



MJ09-001 (WH)

Plate
プレート 16cm
φ164×H24mm
¥550 6/72



MJ09-002 (WH)

Plate
プレート 22cm
φ222×H25mm
¥750 6/36



MJ09-003 (WH)

Plate
プレート 25cm
φ255×H30mm
¥1,000 3/24



MJ09-004 (WH)

Oatmeal
オートミール 13.5cm
φ137×H35mm
¥550 6/72



MJ09-005 (WH)

Coupe plate
クーブプレート 22cm
φ223×H40mm
¥800 3/30

BLUE

ブルー



MJ09-001 (BL)

Plate
プレート 16cm
φ164×H24mm
¥550 6/72



MJ09-002 (BL)

Plate
プレート 22cm
φ222×H25mm
¥750 6/36



MJ09-003 (BL)

Plate
プレート 25cm
φ255×H30mm
¥1,000 3/24



MJ09-004 (BL)

Oatmeal
オートミール 13.5cm
φ137×H35mm
¥550 6/72



MJ09-005 (BL)

Coupe plate
クーブプレート 22cm
φ223×H40mm
¥800 3/30

釉薬の特性上、同じ釉薬を掛けて焼成してもその時々窯の状況の違いにより、仕上りの色や柄の出方、風合いにばらつきが生じます。
ピンホールも出やすい釉薬となっております。商品の特性としてご了承ください。

M.STYLE Japonais

エムスタイル ジャポネ



潤

URUMA/うるま

磁器：PORCELAIN / Made in Japan
[洗O] [電×] [オ×] [直×]

BLUE
ブルー



Plate

- MJ06-001 小皿 14.5cm φ145×H27mm ¥600 6/72
- MJ06-002 皿 19.5cm φ196×H33mm ¥850 6/36
- MJ06-003 皿 25cm φ249×H39mm ¥1,500 3/18
- MJ06-004 皿 30cm φ303×H45mm ¥3,000 3/12



MJ06-011

Bowl
取鉢 13.5cm
φ135×H46mm
¥550 6/72

MJ06-009

Bowl
深鉢 16.5cm
φ164×H57mm
¥1,000 6/60

MJ06-010

Bowl
深鉢 20cm
φ200×H70mm
¥1,150 3/36

MJ06-012

Bowl
中丼 15.5cm
φ154×H74mm
¥920 6/60

MJ06-013

Bowl
丼 19.5cm
φ196×H84mm
¥1,200 3/36

GREEN
グリーン



Plate

- MJ06-101 小皿 14.5cm φ145×H27mm ¥600 6/72
- MJ06-102 皿 19.5cm φ196×H33mm ¥850 6/36
- MJ06-103 皿 25cm φ249×H39mm ¥1,500 3/18
- MJ06-104 皿 30cm φ303×H45mm ¥3,000 3/12



MJ06-111

Bowl
取鉢 13.5cm
φ135×H46mm
¥550 6/72

MJ06-109

Bowl
深鉢 16.5cm
φ164×H57mm
¥1,000 6/60

MJ06-110

Bowl
深鉢 20cm
φ200×H70mm
¥1,150 3/36

MJ06-112

Bowl
中丼 15.5cm
φ154×H74mm
¥920 6/60

MJ06-113

Bowl
丼 19.5cm
φ196×H84mm
¥1,200 3/36

YELLOW
イエロー



Plate

- MJ06-201 小皿 14.5cm φ145×H27mm ¥600 6/72
- MJ06-202 皿 19.5cm φ196×H33mm ¥850 6/36
- MJ06-203 皿 25cm φ249×H39mm ¥1,500 3/18
- MJ06-204 皿 30cm φ303×H45mm ¥3,000 3/12



MJ06-211

Bowl
取鉢 13.5cm
φ135×H46mm
¥550 6/72

MJ06-209

Bowl
深鉢 16.5cm
φ164×H57mm
¥1,000 6/60

MJ06-210

Bowl
深鉢 20cm
φ200×H70mm
¥1,150 3/36

MJ06-212

Bowl
中丼 15.5cm
φ154×H74mm
¥920 6/60

MJ06-213

Bowl
丼 19.5cm
φ196×H84mm
¥1,200 3/36

M.STYLE Japonais

エムスタイル ジャポネ

磁器：PORCELAIN / Made in Japan
[洗○] [電○] [オ×] [直×]



桃李
TOURI / とり



MJ118-329
Coupe plate
7.5寸皿
φ230×H50mm
¥1,100 5/40



MJ118-330
Coupe plate
9.5寸皿
φ288×H61mm
¥2,500 4/20



MJ118-335
Bowl
手捻姫井
φ131×H82mm
¥1,000 5/50



MJ118-336
Donburi
手捻5.0深井
φ160×H85mm
¥950 5/50



MJ118-337
Rice bowl
手引4.2和井
φ130×H62mm
¥620 5/50



MJ118-333
Bowl
手捻4.0鉢
φ134×H45mm
¥550 10/80



MJ118-334
Bowl
手捻5.0鉢
φ165×H53mm
¥850 10/60



MJ118-382
Bowl
括り手4.0鉢
φ128×H50mm
¥550 (6)



MJ118-385
Bowl
括り手5.5鉢
φ172×H60mm
¥1,200 (4)



MJ118-390
Bowl
括り手6.5鉢
φ206×H65mm
¥1,500 (2)



MJ118-396
Bowl
括り手8.0鉢
φ238×H80mm
¥2,800 (2)



MJ118-331
Plate
手捻4.0皿
φ134×H25mm
¥500 10/100



MJ118-332
Plate
手捻5.0皿
φ165×H27mm
¥600 10/80



MJ118-338
Plate
皿 24cm
φ242×H37mm
¥1,300 5/40



MJ118-379
Plate
メタ7.0皿
φ217×H25mm
¥1,000 (4)



MJ118-380
Plate
メタ9.0皿
φ286×H30mm
¥2,200 (2)



草月

SOUGETSU / そうげつ



MJ118-339
Coupe plate
7.5 麴皿
Φ230×H50mm
¥1,000 5/40



MJ118-340
Coupe plate
9.5 盛皿
Φ288×H61mm
¥2,500 4/20



MJ118-345
Bowl
手捻姫井
Φ131×H82mm
¥1,000 5/50



MJ118-346
Donburi
手捻5.0深井
Φ160×H85mm
¥950 5/50



MJ118-347
Rice bowl
手引4.2和井
Φ130×H62mm
¥650 5/50



MJ118-343
Bowl
手捻4.0鉢
Φ134×H45mm
¥550 10/80



MJ118-344
Bowl
手捻5.0鉢
Φ166×H53mm
¥850 10/60



MJ118-320
Bowl
括り手4.0鉢
Φ128×H50mm
¥550 (6)



MJ118-376
Bowl
括り手5.5鉢
Φ172×H60mm
¥1,200 (4)



MJ118-377
Bowl
括り手6.5鉢
Φ206×H65mm
¥1,500 (2)



MJ118-378
Bowl
括り手8.0鉢
Φ238×H80mm
¥2,800 (2)



MJ118-341
Plate
手捻4.0皿
Φ134×H25mm
¥500 10/100



MJ118-342
Plate
手捻5.0皿
Φ165×H27mm
¥600 10/80



MJ118-348
Plate
皿 24cm
Φ242×H37mm
¥1,300 5/40



MJ118-309
Plate
メタ7.0皿
Φ217×H25mm
¥1,000 (4)



MJ118-310
Plate
メタ9.0皿
Φ286×H30mm
¥2,200 (2)



M.STYLE Japonais

エムスタイル ジャポネ

磁器 : PORCELAIN / Made in Japan
 [洗O] [電O] [オX] [直X]

安居
 ANGO / あんご



MJ08-004
 Plate
 プレート 21.5cm
 φ216×H23mm
 ¥1,000 4/32



MJ08-005
 Plate
 プレート 27cm
 φ285×H32mm
 ¥2,200 2/16



MJ08-006
 Plate
 プレート 30cm
 φ310×H33mm
 ¥4,200 3/15



MJ08-002
 Bowl
 ボール 15cm
 φ154×H51mm
 ¥780 10/40



MJ08-003
 Bowl
 深ボール 15cm
 φ155×H76mm
 ¥1,100 5/30



MJ08-001
 Coupe plate
 クーブプレート 23cm
 φ229×H47mm
 ¥900 5/20



MJ08-007
 Coupe bowl
 クーブボール 29cm
 φ288×H76mm
 ¥3,700 2/8

刷毛渦

HAKEUZU / はけうず



MJ118-288

Coupe plate
浅鉢 13cm
φ134×H47mm
¥500 6/48



MJ118-289

Coupe plate
浅鉢 17cm
φ168×H58mm
¥800 3/36



MJ118-139

Coupe plate
麵鉢
φ240×H57mm
¥1,800 3/36



MJ118-398

Bowl
メタ9.5鉢
φ288×H78mm
¥3,300 (1)



MJ118-135

Plate
小皿
φ135×H25mm
¥450 6/96



MJ118-137

Cup
カップ
φ91×H71mm 250cc
¥680 6/54



MJ118-133

Carafe
ダシ入
W90 φ52×H115mm 365cc
¥1,100 6/54



MJ118-134

Bowl
姫井
φ133×H80mm
¥900 6/48



MJ118-287

Bowl
中井
φ153×H78mm
¥800 3/36



MJ118-138

Bowl
井
φ194×H83mm
¥1,200 3/36



MJ118-285

Plate
丸皿 17cm
φ167×H30mm
¥600 6/48



MJ118-286

Plate
丸皿 24cm
φ242×H37mm
¥1,200 3/36



M.STYLE Japonais

エムスタイル ジャポネ

磁器 : PORCELAIN / Made in Japan
[洗O] [電O] [オX] [直X]



霞
KASUMI / かすみ



MJ04-101
Plate
丸皿 28cm
φ282×H40mm
¥2,600 (3/12)



MJ04-102
Square plate
正角盛皿 23.5cm
W235×D235×H54mm
¥2,700 (3/12)



MJ04-103
Oval plate
楕円浅鉢
W288×D224×H48mm
¥2,600 (3/12)



MJ04-108
Square mini dish
角小皿 7cm
W72×D72×H29mm
¥500 (6)



MJ04-107
Small plate
小皿 10cm
φ103×H28mm
¥750 (6)



MJ04-109
Oval plate
楕円浅鉢 (S) 18cm
W178×D150×H38mm
¥1,100 (6)



MJ04-110
Deep plate
丸型浅鉢 22cm
φ220×H43mm
¥2,100 (4)



MJ04-106
Coupe plate
多用皿 17cm
φ173×H42mm
¥1,200 (6)



MJ04-105
Coupe plate
多用皿 20cm
φ197×H43mm
¥1,600 (4)



MJ04-104
Boat plate
舟型鉢
W329×D126×H48mm
¥1,850 (3/12)

深緑

SHINRYOKU / しんりよく



MJ04-001
Plate
丸皿 28cm
φ282×H40mm
¥2,600 3/12



MJ04-002
Square plate
正角盛皿 23.5cm
W235×D235×H54mm
¥2,700 3/12



MJ04-003
Oval plate
楕円浅鉢
W288×D224×H48mm
¥2,600 3/12



MJ04-008
Square mini dish
角小皿 7cm
W72×D72×H29mm
¥500 (6)



MJ04-007
Small plate
小皿 10cm
φ103×H28mm
¥750 (6)



MJ04-009
Oval plate
楕円浅鉢(S) 18cm
W178×D150×H38mm
¥1,100 (6)



MJ04-010
Deep plate
丸型浅鉢 22cm
φ220×H43mm
¥2,100 (4)



MJ04-006
Coupe plate
多用皿 17cm
φ173×H42mm
¥1,200 (6)



MJ04-005
Coupe plate
多用皿 20cm
φ197×H43mm
¥1,600 (4)



MJ04-004
Boat plate
舟型鉢
W329×D126×H48mm
¥1,850 3/12



M.STYLE Japonais

エムスタイル ジャポネ

磁器 : PORCELAIN / Made in Japan
[洗○] [電○] [オ×] [直×]



MJ118-061
Kogiku sencha Shiro-keshou
白化粧 小菊煎茶
φ90×H63mm 210cc
¥680 6/96



MJ118-091
Bowl Shiro-keshou
白化粧刷毛 耳付小鉢
W133×D115×H62mm
¥1,200 6/72



MJ118-036
Curved bowl Shiro-keshou
白化粧土 丸ソリ型鉢
W160×D150×H50mm
¥1,200 6/72



MJ118-102
Plate Shiro-keshou
白化粧土 4.5皿
φ140×H20mm
¥900 6/72



MJ118-220
Rectangular plate Shiro-keshou
白化粧土 大皿
W355×D280×H30mm
¥8,500 1/8



MJ118-004
Square plate Shiro-keshou
白化粧刷毛 角皿 14cm
W145×D135×H15mm
¥1,100 6/72



MJ118-051
Rectangular plate Shiro-keshou
白化粧刷毛 長角皿
W210×D162×H38mm
¥1,800 3/36



MJ118-221
Katakuchi-bowl Shiro-keshou
白化粧土 片口盛鉢
W245×D215×H90mm
¥6,000 1/12

京千段

KYO SENDAN / きょうせんだん



MJ118-311
Plate
小皿 13cm
φ130×H17mm
¥420 (40)



MJ118-315
Coupe bowl
小鉢 14cm
φ138×H40mm
¥450 (30)



MJ118-316
Salad bowl
サラダ鉢 17cm
φ170×H50mm
¥650 (30)



MJ118-317
Coupe bowl
煮物鉢 21.5cm
φ215×H65mm
¥1,000 (20)



MJ118-312
Plate
取皿 16cm
φ163×H22mm
¥450 (40)



MJ118-313
Plate
丸皿 22cm
φ220×H30mm
¥620 (25)



MJ118-314
Plate
丸皿 24.5cm
φ245×H31mm
¥860 (20)



MJ118-318
Coupe plate
盛皿 22cm
φ222×H40mm
¥700 (25)



MJ118-319
Coupe plate
盛皿 24cm
φ243×H47mm
¥900 (20)



MJ118-037
Bowl Haiyu
四つ足三角鉢 灰釉
Φ165×H55mm
¥1,800 6/48



MJ118-041
Bowl Sabimaki-kon irabo
四つ足四角鉢 サビ巻イラボ
Φ165×H55mm
¥1,800 6/48



MJ118-166 (WH)
Petal bowl White
花びら 豆鉢 ホワイト
W95×D80×H40mm
¥600 6/96



MJ118-166 (BR)
Petal bowl Brown
花びら 豆鉢 ブラウン
W95×D80×H40mm
¥600 6/96



MJ118-166 (BL)
Petal bowl Blue
花びら 豆鉢 ブルー
W95×D80×H40mm
¥600 6/96



MJ118-166 (YE)
Petal bowl Yellow
花びら 豆鉢 イエロー
W95×D80×H40mm
¥600 6/96



MJ118-294
Ippuku-wan Utsugi
一服碗 うつぎ (WH)
Φ108×H77mm 400cc
¥600 6/60



MJ118-204
Ippuku-wan Usumomo
一服碗 うすもも (BE)
Φ108×H77mm 400cc
¥600 6/60



MJ118-296
Ippuku-wan Karashi
一服碗 からし (YE)
Φ108×H77mm 400cc
¥600 6/60



MJ118-297
Ippuku-wan Uguisu
一服碗 うぐいす (GY)
Φ108×H77mm 400cc
¥600 6/60



MJ118-298
Ippuku-wan Yomogi
一服碗 よもぎ (GR)
Φ108×H77mm 400cc
¥600 6/60



MJ118-299
Ippuku-wan Tsukushi
一服碗 つくし (BR)
Φ108×H77mm 400cc
¥600 6/60



MJ118-300
Ippuku-wan Kawasemi
一服碗 かわせみ (BL)
Φ108×H77mm 400cc
¥600 6/60



MJ118-070
Ippuku-wan S Kibaiyu
一服碗 小 黄灰釉 (CR)
Φ91×H77mm 270cc
¥680 6/60



MJ118-283
Rectangular plate Iga-oribe
伊賀織部 長角お通し皿
W335×D100×H23mm
¥1,600 3/48



MJ118-284
Rectangular plate Beige
ページュ 長角お通し皿
W335×D100×H23mm
¥1,600 3/48



MJ118-282
Rectangular plate shiro-hake
白刷毛 長角お通し皿
W335×D100×H23mm
¥1,600 3/48

饗の器

KYOU NO UTSUWA / きょうのうつわ

磁器 : PORCELAIN / Made in Japan
 [洗O] [毒O] [オX] [直X]



KU0109 (WH/RD/GR/BK)
 Round dish
 ラウンドディッシュ 9cm
 φ94×H21mm
 ¥480 (6)



KU0209 (WH/RD/GR/BK)
 Flare dish
 フレアディッシュ 12cm
 φ124×H30(22)mm
 ¥580 (6)



KU0309 (WH/RD/GR/BK)
 Square dish
 スクエアディッシュ 9cm
 W87×D87×H11mm
 ¥480 (6)



KU0409 (WH/RD/GR/BK)
 Oval dish
 オーバルディッシュ 9.5cm
 W95×D85×H42(35)mm 75cc
 ¥480 (6)



KU0509 (WH/RD/GR/BK)
 Triangle bowl
 三角小鉢 11cm
 W110×D110×H48(41)mm 140cc
 ¥620 (6)



KU0609 (WH/RD/GR/BK)
 Footed cup
 足つきカップ
 φ67(43)×H66mm 110cc
 ¥620 (6)





NEW KU1961 (WH/BK)
4 divided plate
4つ仕切り皿(浅)
W196×D179×H24mm
¥2,000 5/30



NEW KU2021 (WH/BK)
2 divided plate
2つ仕切り皿(浅)
W198×D95×H24mm
¥1,100 5/60



NEW KU2841 (WH/BK)
3 divided plate
3つ仕切り皿(浅)
W280×D94×H24mm
¥1,300 5/40



NEW KU1931 (WH/BK)
2 divided bowl
2つ仕切り皿(深)
W190×D87×H42mm
¥1,100 5/60



NEW KU2851 (WH/BK)
3 divided bowl
3つ仕切り皿(深)
W280×D86×H42mm
¥1,300 5/40



NEW KU1803 (WH/BK)
Donburi
丼 18cm
Φ181×H94mm
¥2,800 3/24



NEW KU2003 (WH/BK)
Donburi
丼 20cm
Φ206×H105mm
¥3,200 3/18



NEW KU2203 (WH/BK)
Donburi
丼 22cm
Φ224×H124mm
¥4,000 3/12

KOWAKE

コワケ

磁器 : PORCELAIN / Made in Japan
[洗O] [電O] [オX] [直X]



KOWAKE mini こわけミニ



424 64-076-101
Divided plate
2つ仕切り皿
W130×D65×H20mm
¥700



424 64-075-101
Divided plate
3つ仕切り皿
W200×D65×H20mm
¥1,000



424 64-018-101
Divided plate
4つ仕切り皿
W130×D130×H20mm
¥1,100

KOWAKE こわけ



424 05-057-101
Sauce pot
汁差し
W94 φ76×H72mm 160cc
¥1,600
容量は8割表記です。



424 05-014-101
Divided plate
4つ仕切り皿
W171×D171×H29mm
¥1,900



424 05-030-101
Divided plate
6つ仕切り皿
W257×D171×H29mm
¥2,700



424 05-005-101
Divided plate
9つ仕切り皿
W257×D257×H29mm
¥3,600



424 05-022-101
Small dish
手付き小皿
W87×D87×H42mm
¥800



424 05-076-101
Divided plate
2つ仕切り皿
W165×D85×H29mm
¥1,100



424 05-075-101
Divided plate
3つ仕切り皿
W258×D85×H29mm
¥1,600



424 05-077-101
Divided plate
仕切りランチプレート
W257×D171×H29mm
¥2,700

手描き染付シリーズ

TEGAKI SOMETSUKE

磁器 : PORCELAIN / Made in Japan / Hand Painted
[洗O] [電O] [オX] [直X]

格子

TS0104 (KS)
Cup
反り湯呑 格子
Φ81×H74mm 210cc
¥1,800 (6)

網目

TS0104 (AM)
Cup
反り湯呑 網目
Φ81×H74mm 210cc
¥1,800 (6)

乱れ十草

TS0104 (MT)
Cup
反り湯呑 乱れ十草
Φ81×H74mm 210cc
¥1,800 (6)

吊るし柿

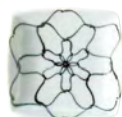
TS0104 (TK)
Cup
反り湯呑 吊るし柿
Φ81×H74mm 210cc
¥1,800 (6)TS0204 (KS)
Straight cup
長湯呑 格子
Φ58×H100mm 150cc
¥1,900 (6)TS0204 (AM)
Straight cup
長湯呑 網目
Φ58×H100mm 150cc
¥1,900 (6)TS0204 (MT)
Straight cup
長湯呑 乱れ十草
Φ58×H100mm 150cc
¥1,900 (6)TS0204 (TK)
Straight cup
長湯呑 吊るし柿
Φ58×H100mm 150cc
¥1,900 (6)TS1203 (KS)
Rice bowl
碗 格子
Φ120×H75mm
¥2,100 (6)TS1203 (AM)
Rice bowl
碗 網目
Φ120×H75mm
¥2,100 (6)TS1203 (MT)
Rice bowl
碗 乱れ十草
Φ120×H75mm
¥2,100 (6)TS1203 (TK)
Rice bowl
碗 吊るし柿
Φ120×H75mm
¥2,100 (6)TS0701 (KS)
Plate mini
豆皿 格子
Φ73×H13mm
¥1,200 (6)TS0701 (AM)
Plate mini
豆皿 網目
Φ73×H13mm
¥1,200 (6)TS0701 (MT)
Plate mini
豆皿 乱れ十草
Φ73×H13mm
¥1,200 (6)TS0701 (TK)
Plate mini
豆皿 吊るし柿
Φ73×H13mm
¥1,200 (6)TS1011 (KS)
Square plate mini
手塩皿 格子
W100×D100×H13mm
¥1,600 (6)TS1011 (AM)
Square plate mini
手塩皿 網目
W100×D100×H13mm
¥1,600 (6)TS1011 (MT)
Square plate mini
手塩皿 乱れ十草
W100×D100×H13mm
¥1,600 (6)TS1011 (TK)
Square plate mini
手塩皿 吊るし柿
W100×D100×H13mm
¥1,600 (6)

柳 和食器シリーズ

YANAGI WASHOKKI SERIES

磁器：PORCELAIN / Made in Japan
[洗○] [電○] [オ×] [直×]

1975年に柳宗理が
普段使いの和食器としてデザインしたうつわ。

和食器シリーズと呼ばれるこのうつわは、柳が和食用の食器として意識して手がけた最初のうつわとなる。以降、生産工場の変化に伴い様々な変更が為されたこのうつわを、誕生当時の柳の想いに即し、柳工業デザイン研究会の監修を受けた美濃焼の窯元が、2022年に再生しました。

柳 宗理 (やなぎそうり/SOURI YANAGI)

工業デザイナー。民藝運動をおこした柳宗悦の長男。1940年に東京美術学校西洋画科を卒業。戦後、工業デザインの研究に着手し、第11回ミラノトリエンナーレでは「バタフライズツール」を含む展示で金賞受賞。1977年からは父が創設した日本民藝館館長に就任。2002年には文化功労者として顕彰され、晩年まで数多くのデザインを手がけました。

柳工業デザイン研究会

YANAGI DESIGN (柳工業デザイン研究会)は1953年、柳宗理によって設立されました。使い手の視点に立ち手で模型を作り、試しながら考えるデザイン手法を、一貫して続けています。そのデザイン理念を若い世代に伝えるべく、デザイン啓蒙・教育活動にも取り組んでいます。



古白磁 染付紋・渦

KOHAKUJI SOMETSUKEMON UZU / こはくじ そめつけもん うず

当時の食環境を鑑みて、このうつわには紋様があって良いと描いた柳にとって初めての紋様。幾重にも円を描くこの紋様は「鳴門の渦潮」をイメージしている。



466 Y401CW/M
Round dish
3.5寸豆皿
Φ110×H18mm
¥1,300 [E]



466 Y402CW/M
Plate
5寸皿
Φ150×H30mm
¥1,700 [E]



466 Y501CW/M
Soy sauce pot
醤油さし
W91×D72×H100mm 100cc
¥3,000 [E]



466 Y201CW/M
Cup
湯呑み
Φ64×H68mm 100cc
¥2,000 [E]



466 Y101CW/M
Teapot
急須
W145×D116×H92mm 220cc
¥4,800 [E]



466 Y301CW/M
Rice bowl
飯碗
Φ112×H68mm
¥2,000 [E]

古白磁
KOHAKUJI / こはくじ

和食器シリーズの道具としての持ち味と、現代の暮らしの在り方との調和を求め、白のみという最小限の姿で構築。
そして柳工業デザイン研究会監修のもと醤油さしに小サイズが加わりました。



466 Y401CW
Round dish
3.5寸豆皿
Φ110×H18mm
¥1,000 [F]



466 Y402CW
Plate
5寸皿
Φ150×H30mm
¥1,400 [F]



466 Y502CW
Soy sauce pot
醤油さし 小
W83×D62×H83mm 50cc
¥2,000 [F]



466 Y501CW
Soy sauce pot
醤油さし
W91×D72×H100mm 100cc
¥2,500 [F]



466 Y201CW
Cup
湯呑み
Φ64×H68mm 100cc
¥1,500 [F]



466 Y101CW
Teapot
急須
W145×D116×H92mm 220cc
¥4,200 [F]



466 Y301CW
Rice bowl
飯碗
Φ112×H68mm
¥1,500 [F]



ARITA

鎚

SHINOGI / しのぎ

磁器 : PORCELAIN / Made in Japan
 [洗O] [毒O] [オ×] [直×]



SNG1703 (BL)
 Bowl
 しのぎ 井 るり
 φ 177×H84mm
 ¥3,800 (3) ㊞



SNG1703 (RD)
 Bowl
 しのぎ 井 朱
 φ 177×H84mm
 ¥3,800 (3) ㊞



SNG1703 (SB)
 Bowl
 しのぎ 井 空
 φ 177×H84mm
 ¥3,800 (3) ㊞



429 10807
 Bowl
 しのぎ 井 ゆす灰
 φ 177×H84mm
 ¥3,200 (1) ㊞



429 11028
 Bowl
 しのぎ 井 黒鉄砂
 φ 177×H84mm
 ¥3,200 (1) ㊞



SNG0109 (BL)
 Chopsticks rest
 しのぎ 箸置 るり
 W76×D23×H13mm
 ¥1,100 (5) ㊞



SNG0109 (RD)
 Chopsticks rest
 しのぎ 箸置 朱
 W76×D23×H13mm
 ¥1,100 (5) ㊞



SNG0109 (SB)
 Chopsticks rest
 しのぎ 箸置 空
 W76×D23×H13mm
 ¥1,100 (5) ㊞



SNG0109 (WH)
 Chopsticks rest
 しのぎ 箸置 ゆす灰
 W76×D23×H13mm
 ¥1,100 (5) ㊞



SNG0109 (BK)
 Chopsticks rest
 しのぎ 箸置 黒鉄砂
 W76×D23×H13mm
 ¥1,100 (5) ㊞



ごはんプレート

GOHAN PLATE

磁器：PORCELAIN / Made in Japan / Hand Painted
 [洗O] [電O] [オ×] [直×]



ヘリで
すくいやすい。



いろいろなおかずをのっけ盛。
 スプーンを使えば、「すくい易い」「食べ易い」
 煮物・お茶漬け・ちらし寿司・カレー・チャーハン…ETC

断面図

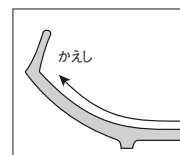

POINT!

器の底部から緩やかに立ち上がり、「かえし」がついているので、すくい易い。



GP1601 (PW)
 Gohan plate White
 ごはんプレート プレーンホワイト
 φ160×H50mm
 ¥2,800 (4)



GP1601 (SK)
 Gohan plate Sakura (Hand paint)
 ごはんプレート さくら (手描き)
 φ160×H50mm
 ¥5,400 (4)



GP1601 (HM)
 Gohan plate Hishimon (Hand paint)
 ごはんプレート 菱紋 (手描き)
 φ160×H50mm
 ¥5,400 (4)



GP1601 (GR)
 Gohan plate Oribe
 ごはんプレート 織部
 φ160×H50mm
 ¥3,600 (4)



GP1601 (YE)
 Gohan plate Kizeto
 ごはんプレート 黄瀬戸
 φ160×H50mm
 ¥3,600 (4)



GP1601 (BR)
 Gohan plate Bizen
 ごはんプレート 備前
 φ160×H50mm
 ¥3,600 (4)



GP1601 (SE)
 Gohan plate Seiji
 ごはんプレート 青磁
 φ160×H50mm
 ¥3,600 (4)



GP1601 (NE)
 Gohan plate Negoro
 ごはんプレート 根来
 φ160×H50mm
 ¥3,600 (4)

飯碗

MESHIWAN

京焼

Kyo-yaki

磁器 : PORCELAIN / Made in Japan / Hand Made
[洗○] [電○] [オ×] [直×]



235 TA534
Rice bowl
花結晶 飯碗 緑
φ115×H60mm
¥4,000 (1) ㊦



235 TA552
Rice bowl
花結晶 飯碗 ピンク
φ110×H55mm
¥4,000 (1) ㊦



235 TA535-01
Rice bowl
花結晶 飯碗 青
φ115×H60mm
¥4,000 (1) ㊦



235 TA535-02
Rice bowl
花結晶 飯碗 白
φ110×H55mm
¥4,000 (1) ㊦

有田

Arita

磁器 : PORCELAIN / Made in Japan
[洗○] [電○] [オ×] [直×]



488 94517
Rice bowl
濃淡唐草 飯碗
φ110×H60mm
¥3,500 (1) ㊦



488 95084
Rice bowl
十草 手造り平飯碗(小)
φ130×H50mm
¥4,500 (1) ㊦



488 96413
Rice bowl
輪線(青) 飯碗
φ105×H65mm
¥5,000 (1) ㊦



488 96414
Rice bowl
輪線(赤) 飯碗
φ105×H65mm
¥5,000 (1) ㊦



488 97529
Rice bowl
花木賊 飯碗(大)
φ120×H65mm
¥2,200 (1) ㊦



488 97530
Rice bowl
花木賊 飯碗(小)
φ115×H60mm
¥2,200 (1) ㊦



488 98568
Rice bowl
点格子(青) 飯碗
φ120×H75mm
¥1,400 (1) ㊦



488 98569
Rice bowl
点格子(赤) 飯碗
φ115×H70mm
¥1,400 (1) ㊦



488 99078
Rice bowl
内外ライン(青) 飯碗
φ130×H55mm
¥1,200 (1) ㊦



488 99079
Rice bowl
内外ライン(赤) 飯碗
φ130×H55mm
¥1,200 (1) ㊦



488 96109
Rice bowl
点十草 飯碗(大)
φ120×H68mm
¥1,200 (1) ㊦



488 96110
Rice bowl
点十草 飯碗(小)
φ110×H70mm
¥1,200 (1) ㊦

半磁器 : STONEWARE / Made in Japan
[洗○] [電○] [オ×] [直×]



429 9944
Rice bowl
飯碗 呉須十草
φ110×H70mm
¥1,600 (1) ㊦



429 9943
Rice bowl
飯碗 呉須独楽筋
φ110×H70mm
¥1,600 (1) ㊦



429 9947
Rice bowl
飯碗 呉須巻赤花
φ110×H70mm
¥1,600 (1) ㊦
[洗×]



429 9945
Rice bowl
飯碗 呉須大唐草
φ110×H70mm
¥1,600 (1) ㊦

九谷
Kumano磁器：PORCELAIN / Made in Japan
[洗○] [電○] [才×] [直×]302 SJ-232
Rice bowl
飯碗 宝尽くし
Φ105×H58mm
¥2,700 (1) □302 SK-229
Rice bowl
飯碗 木米風
Φ110×H55mm
¥2,700 (1) □302 SK-230
Rice bowl
飯碗 石畳文
Φ110×H55mm
¥2,700 (1) □302 SK-231
Rice bowl
飯碗 吉田屋風葵
Φ110×H55mm
¥2,700 (1) □NEW 290 SJ-61
Rice bowl
飯碗 椿に鳥
Φ114×H61mm
¥1,700 1/50 □
[洗×]NEW 290 SJ-60
Rice bowl
飯碗 桜に鳥
Φ114×H61mm
¥1,700 1/50 □
[洗×]290 AP5-0651
Rice bowl
飯碗 小紋十草
Φ120×H60mm
¥6,500 1/30 □
[洗×]290 AP5-0635
Rice bowl
飯碗 花海棠(はなかいどう)
Φ112×H55mm
¥2,000 1/30 □
[洗×]美濃
Mino陶器：EARTHENWARE / Made in Japan
[洗×] [電×] [才×] [直×]MJ05-013
Rice bowl
飯碗 淡雪 小 (WH)
Φ115×H62mm
¥1,400 6/60MJ05-003
Rice bowl
飯碗 淡雪 (WH)
Φ122×H66mm
¥1,500 6/60MJ05-113
Rice bowl
飯碗 桜 小 (PK)
Φ115×H62mm
¥1,400 6/60MJ05-103
Rice bowl
飯碗 桜 (PK)
Φ122×H66mm
¥1,500 6/60MJ05-213
Rice bowl
飯碗 若菜 小 (GR)
Φ115×H62mm
¥1,400 6/60MJ05-203
Rice bowl
飯碗 若菜 (GR)
Φ122×H66mm
¥1,500 6/60NEW 438 39521-4
Rice bowl
飯碗 SA01 小白
Φ112×H58mm
¥1,300 3/72 □
[洗○] [電○]NEW 438 39522-1
Rice bowl
飯碗 SA01 小青
Φ112×H58mm
¥1,300 3/72 □
[洗○] [電○]NEW 438 39523-8
Rice bowl
飯碗 SA01 小黒
Φ112×H58mm
¥1,300 3/72 □
[洗○] [電○]磁器：PORCELAIN / Made in Japan
[洗○] [電○] [才×] [直×]209 MN-883
Rice bowl
点打 ごはん茶碗
Φ110×H60mm
¥700 5/90 □209 MN-884
Rice bowl
唐草 ごはん茶碗
Φ110×H60mm
¥700 5/90 □209 MN-885
Rice bowl
百丸 ごはん茶碗
Φ110×H60mm
¥700 5/90 □陶器：EARTHENWARE / Made in Japan
[洗○] [電○] [才×] [直×]438 39501
Rice bowl
飯碗 SA00 白
Φ112×H66mm
¥1,400 3/72 □438 39502
Rice bowl
飯碗 SA00 黒
Φ112×H66mm
¥1,400 3/72 □438 39503
Rice bowl
飯碗 SA00 灰
Φ112×H66mm
¥1,400 3/72 □

漆器椀

Shikkiwan

木合 ハードクリア加工 : WOOD / 耐熱温度差 : 80°C / Made in Japan
[洗○] [電×] [オ×] [直×]



390 11-7079

Soup bowl
朱内銀 京千鳥吸物椀
φ113×H99mm 275cc
¥4,800 (10)



390 11-709

Soup bowl
総銀地 京千鳥吸物椀
φ113×H99mm 275cc
¥5,800 (10)



390 11-7051

Soup bowl
銀ウェーブ 京千鳥吸物椀
φ113×H99mm 275cc
¥9,500 (10)



390 15-0461

Soup bowl
一筆 34小吸椀
φ100×H96mm 230cc
¥12,000 (10)



390 11-3192

Soup bowl
銀いぶし 40平吹椀
φ120×H97mm 365cc
¥6,900 (10)
木合 硬質ウレタン加工



390 13-0794

Soup bowl
黒銀かすり 立金 吸物椀
φ118×H101mm 270cc
¥3,500 (10)



390 11-706

Soup bowl
黒 京千鳥吸物椀
φ113×H99mm 275cc
¥2,800 (10)
木合 硬質ウレタン加工



390 11-708

Soup bowl
溜 京千鳥吸物椀
φ113×H99mm 275cc
¥2,900 (10)
木合 硬質ウレタン加工



390 13-0762

Soup bowl
吉野絵 仙才吸物椀
φ118×H101mm 270cc
¥5,900 (10)



390 11-0192

Soup bowl
白 緑シタ唐草 吸物椀
φ120×H100mm 370cc
¥5,500 (10)



390 11-0191

Soup bowl
金シタ唐草 吸物椀
φ120×H100mm 370cc
¥4,950 (10)



390 11-7073

Soup bowl
総朱 雲正法寺 京千鳥吸物椀
φ113×H99mm 275cc
¥5,800 (10)



390 18-4271

Soup bowl
朱 金箔筋 お多福吸物椀
φ113×H88mm 285cc
¥11,800 (10)



390 18-4261

Soup bowl
黒 金箔筋 お多福吸物椀
φ113×H88mm 285cc
¥11,800 (10)



390 15-0364

Soup bowl
黒 武蔵野 35玉子形椀
φ102×H104mm 240cc
¥7,800 (10)



390 11-3193

Soup bowl
金錆び地 40平吹椀
φ120×H97mm 365cc
¥6,900 (10)
木合 硬質ウレタン加工

木合 硬質ウレタン加工 : WOOD / 耐熱温度差 : 80°C / Made in Japan
[洗○] [電×] [オ×] [直×]



390 15-802-2
Soup bowl
朱 金輪 仙人小吸椀
Φ80×H96mm 145cc
¥3,500 (10)



390 15-802-1
Soup bowl
黒 金輪 仙人小吸椀
Φ80×H96mm 145cc
¥3,500 (10)



390 15-157
Soup bowl
総洗朱 31姫小吸椀
Φ95×H94mm 220cc
¥3,000 (10)



390 15-168
Soup bowl
溜 30姫小吸椀
Φ89×H87mm 195cc
¥2,950 (10)



390 15-3772
Soup bowl
朱 あや紐 福小吸椀
Φ80×H90mm 165cc
¥3,000 (10)
ハードクリア加工



390 15-3751
Soup bowl
黒 荒目金線 福小吸椀
Φ80×H90mm 165cc
¥3,200 (10)
ウレタン加工

ABS樹脂 : ABS / 耐熱温度差 : 60°C / Made in Japan
[洗○] [電×] [オ×] [直×]



390 11-3292
Soup bowl
金 荒目 35ヒサゴ小吸椀
Φ104×H103mm 280cc
¥2,900 (10)
ハードクリア加工



390 11-3291
Soup bowl
黒 荒目 35ヒサゴ小吸椀
Φ104×H103mm 280cc
¥2,400 (10)
ウレタン加工



179 5-188-1
Soup bowl
ひさご小吸椀 茶刷毛目
Φ77×H99(71)mm 160cc
¥3,200



179 5-188-2
Soup bowl
ひさご小吸椀 ゴールドかすみ
Φ77×H99(71)mm 160cc
¥3,200



179 5-194-6
Soup bowl
御所車椀 木目/黒刷毛目
Φ102×H106(73)mm 335cc
¥3,500

メラミン樹脂 ウレタン加工 : Melamine / 耐熱温度差 : 80°C / Made in Japan
[洗○] [電×] [オ×] [直×]

耐熱ABS樹脂 : ABS ウレタン加工
耐熱温度差 : 80°C / Made in Japan
[洗○] [電×] [オ×] [直×]

木合 ハードクリア加工 : WOOD / 耐熱温度差 : 80°C / Made in Japan
[洗○] [電×] [オ×] [直×]



390 31-1552
Soup bowl
朱内銀 千鳥汁椀
Φ112×H71mm 395cc
¥3,200 (5)



390 31-1551
Soup bowl
黒内銀 千鳥汁椀
Φ112×H71mm 395cc
¥3,200 (5)



390 31-1572
Soup bowl
日月 千鳥汁椀 朱
Φ112×H71mm 395cc
¥3,200 (5)



390 31-1562
Soup bowl
日月 千鳥汁椀 黒
Φ112×H71mm 395cc
¥3,200 (5)



390 15-2961
Soup bowl
日月 35隅丸小吸椀
Φ102×H97mm 250cc
¥5,950 (10)

木合 : WOOD / 耐熱温度差 : 80°C / Made in Japan
[洗○] [電×] [オ×] [直×]

ABS樹脂 ウレタン加工 : ABS / 耐熱温度差 : 60°C / Made in Japan
[洗×] [電×] [オ×] [直×]



390 31-195
Soup bowl
茜朱 福部汁椀
Φ94×H75mm 320cc
¥1,800 (5)
硬質ウレタン加工



390 31-198
Soup bowl
溜 福部汁椀
Φ94×H75mm 320cc
¥1,800 (5)
硬質ウレタン加工



390 31-185
Soup bowl
茜朱 小町汁椀
Φ108×H80mm 330cc
¥1,800 (10)
ウレタン加工



390 31-184
Soup bowl
溜荒目 小町汁椀
Φ108×H80mm 330cc
¥2,200 (10)
[洗×]
ウレタン加工



390 31-603-2
Soup bowl
根来 布目汁椀
Φ113×H67mm 360cc
¥1,400 (20)



390 31-603-1
Soup bowl
曙 布目汁椀
Φ113×H67mm 360cc
¥1,500 (20)

小皿・小鉢

Kozara / Kobachi

有田
Arita

磁器：PORCELAIN / Made in Japan
[洗○] [電○] [オ×] [直×]



488 99235
Mini dish
金線結び 小皿
W110×D100×H18mm
¥2,500 (1) [電×]



488 99237
Mini dish
金線あわじ結び 小皿
W110×D67×H25mm
¥2,500 (1) [電×]



488 99239
Mini dish
金線梅結び 小皿
φ112×H22mm
¥3,000 (1) [電×]



488 99276
Mini dish
金線袋結び 小皿
W122×D70×H25mm
¥2,500 (1) [電×]



488 99241
Mini dish
金線吉祥結び 小皿
W103×D103×H20mm
¥3,000 (1) [電×]



488 95600
Mini dish
瓢(ふくべ)形豆皿
藍マツト
W90×D70×H25mm
¥1,800 (1) [電×]



488 95601
Mini dish
瓢(ふくべ)形豆皿
青柞灰(あおいすばい)
W90×D70×H25mm
¥1,800 (1) [電×]



488 95603
Mini dish
瓢(ふくべ)形豆皿
ライムグリーン
W90×D70×H25mm
¥1,800 (1) [電×]



488 95602
Mini dish
瓢(ふくべ)形豆皿
安南黄柚
W90×D70×H25mm
¥1,800 (1) [電×]



488 95709
Mini dish
瓢(ふくべ)形豆皿
朱塗
W90×D70×H25mm
¥2,200 (1) [電×]



488 97701
Mini dish
青海波 小分豆皿
W140×D80×H15mm
¥1,000 (1) [電×]



488 97700
Mini dish
千筋 小分豆皿
W140×D80×H15mm
¥1,000 (1) [電×]



488 99244
Mini dish
うさぎ 小分菊皿
W140×D82×H15mm
¥1,000 (1) [電×]



488 99245
Mini dish
吹き牡丹(赤) 小分豆皿
W140×D80×H15mm
¥1,000 (1) [電×]

陶器：EARTHENWARE
Made in Japan
[洗×] [電○] [オ×] [直×]



429 9026
Plate Nyuu haku
小皿 乳白
φ98×H28mm
¥1,000 [電×]



429 9018
Plate Kaki Aka
小皿 柿赤
φ98×H28mm
¥1,000 [電×]



429 9751
Plate Kuro Karatsu
小皿 黒唐津
φ98×H28mm
¥1,000 [電×]

美濃
Mino

磁器：PORCELAIN / Made in Japan
[洗○] [電○] [オ×] [直×]



431 M16302
Mini dish GR
小皿 松緑
φ122×H15mm
¥700



431 M16402
Mini dish LG
小皿 竹黄緑
φ122×H15mm
¥700



431 M16501
Mini dish WH
小皿 梅白
φ122×H15mm
¥700



431 M16602
Mini dish RD
小皿 鶴赤
φ122×H15mm
¥700



431 M16702
Mini dish LB
小皿 亀水色
φ122×H15mm
¥700



424 34-025-101
Mini dish
細工小皿(鼓)
W110×D75×H16mm
¥700



424 34-024-101
Mini dish
細工小皿(扇子)
W130×D80×H16mm
¥700



424 34-023-101
Mini dish
細工小皿(茶釜)
W105×D95×H15mm
¥700



424 34-022-101
Mini dish
線刻小皿(雪花)
φ100×H15mm
¥700



424 34-021-101
Mini dish
線刻小皿(八稜鏡)
φ100×H16mm
¥700



NEW 342 78032176
Mini dish Ume
11.5cm 小皿 梅
φ114×H15mm
¥1,000 [電×]



NEW 342 78032183
Mini dish Ajsai
11.5cm 小皿 紫陽花
φ114×H15mm
¥1,000 [電×]



NEW 342 78032190
Mini dish Kiku
11.5cm 小皿 菊
φ114×H15mm
¥1,000 [電×]



NEW 342 78032206
Mini dish Tsubaki
11.5cm 小皿 椿
φ114×H15mm
¥1,000 [電×]

そば猪口

Sobachoko

有田
Arita

磁器：PORCELAIN / Made in Japan
[洗○] [電○] [オ×] [直×]



488 99504
Cup
地紋 そば猪口
Φ75×H63mm 160cc
¥3,300 (1) ㊦



488 99505
Cup
濃割山水 そば猪口
Φ75×H63mm 160cc
¥3,300 (1) ㊦



488 93316
Cup
市松花弁紋 そば猪口
Φ75×H63mm 160cc
¥3,300 (1) ㊦



488 93317
Cup
丸紋青海波 そば猪口
Φ75×H63mm 160cc
¥3,300 (1) ㊦



488 98376
Cup
赤絵字並紋
ミニそば猪口
Φ75×H60mm 110cc
¥4,000 (1) ㊦



488 98377
Cup
染赤ライン
ミニそば猪口
Φ75×H60mm 110cc
¥2,800 (1) ㊦



488 93349
Cup
地紋十草
ミニそば猪口
Φ75×H60mm 110cc
¥3,200 (1) ㊦



488 93967
Cup
千筋
ミニそば猪口
Φ75×H60mm 110cc
¥2,800 (1) ㊦



488 94697
Cup
濃蛸唐草
ミニそば猪口
Φ75×H60mm 110cc
¥3,200 (1) ㊦

美濃
Mino

磁器：PORCELAIN / Made in Japan
[洗○] [電○] [オ×] [直×]



209 KO-710
Cup
麻の葉 ソパチョコカップ
Φ80×H70mm 200cc
¥700 6/96 ㊦



209 KO-711
Cup
矢組 ソパチョコカップ
Φ80×H70mm 200cc
¥700 6/96 ㊦



209 KO-712
Cup
豆紋 ソパチョコカップ
Φ80×H70mm 200cc
¥700 6/96 ㊦



209 KO-713
Cup
青海波 ソパチョコカップ
Φ80×H70mm 200cc
¥700 6/96 ㊦



209 KO-714
Cup
市松 ソパチョコカップ
Φ80×H70mm 200cc
¥700 6/96 ㊦



209 MN-920
Cup
点打 ソパチョコカップ
Φ80×H70mm 200cc
¥700 6/96 ㊦



209 MN-921
Cup
唐草 ソパチョコカップ
Φ80×H70mm 200cc
¥700 6/96 ㊦



209 MN-922
Cup
百丸 ソパチョコカップ
Φ80×H70mm 200cc
¥700 6/96 ㊦



413 22235
Cup
フリーカップ ホワイト
Φ82×H67mm 200cc
¥500 5/100 ㊦



413 22234
Cup
フリーカップ ネイビー
Φ82×H67mm 200cc
¥500 5/100 ㊦



413 22245
Cup
フリーカップ アンバー
Φ82×H67mm 200cc
¥500 5/100 ㊦



累

KASANE / かさね

磁器 : PORCELAIN / Made in Japan
 [洗○] [電○] [オ×] [直×]



KS0309 (MW)

Oju box 3tier
 お重 3段 マットホワイト
 W170×D170×H165mm
 収納: H87mm
 ¥17,000 (1)



KS0309 (BK)

Oju box 3tier
 お重 3段 ブラック
 W170×D170×H165mm
 収納: H87mm
 ¥17,000 (1)



コンパクトにまとめられます

蓋物

FUTAMONO

磁器：PORCELAIN / Made in Japan
[洗○] [電○] [オ×] [直×]



SW0209 (WH)
Covered box
スイーツパレット
スクエアボックス S
W90×D90×H45mm
¥2,800 (2)



SW0209 (BK)
Covered box
スイーツパレット
スクエアボックス S
W90×D90×H45mm
¥2,800 (2)



KJ0209
Covered box
加持
スクエアボックス S
W90×D90×H45mm
¥4,200 (2)
Hand Painted



SH000209
Covered box
朱印
スクエアボックス S
W90×D90×H45mm
¥3,600 (2)



SZ0209
Covered box
錫音
スクエアボックス S
W90×D90×H45mm
¥6,000 (2)
[洗×] [電×]



SW0309 (WH)
Covered box
スイーツパレット
スクエアボックス L
W138×D138×H62mm
¥4,200 (1)



SW0309 (BK)
Covered box
スイーツパレット
スクエアボックス L
W138×D138×H62mm
¥4,200 (1)



KJ0309
Covered box
加持
スクエアボックス L
W138×D138×H62mm
¥5,400 (1)
Hand Painted



SH000309
Covered box
朱印
スクエアボックス L
W138×D138×H62mm
¥6,000 (1)



SZ0309
Covered box
錫音
スクエアボックス L
W138×D138×H62mm
¥8,000 (1)
[洗×] [電×]

加持シリーズは、ゴールド部分は、食材の成分に反応しやすいデリケートな釉薬です。酸性の強い食材でのご使用は、変色します。またゴールドの発色には個体差があります。釉薬の持つ特性として、予めご了承ください。

蓋物

FUTAMONO

京焼

Kyo-yaki

磁器：PORCELAIN / Made in Japan / Hand Made
[洗○] [電○] [オ×] [直×]



235 TA690
Covered round box
花結晶 蓋物 青
Φ100×H65mm
¥5,000 (1)



235 TA693
Covered round box
花結晶 蓋物 金花
Φ100×H65mm
¥5,000 (1)



235 TA691
Covered round box
花結晶 蓋物 白
Φ100×H65mm
¥5,000 (1)



488 99877
Covered bowl
菊割カバードボール 10cm
Φ95×H75mm
¥5,000 (1)

有田

Arita

磁器：PORCELAIN / Made in Japan / Hand Made
[洗○] [電○] [オ×] [直×]

有田

Arita

磁器：PORCELAIN / Made in Japan
[洗○] [電○] [オ×] [直×]

珠型珍珠



491 CRS024A
Covered round box
Iroie komasuji
珠型珍珠 色給駒筋
Φ52×H53mm
¥2,520 (1)
[電×]
Hand Painted



491 CRS024B
Covered round box
Lemon
珠型珍珠 レモン雲母
Φ52×H53mm
¥2,200 (1)
[電×]



491 CRS024C
Covered round box
Brown
珠型珍珠 茶雲母
Φ52×H53mm
¥2,200 (1)
[電×]



491 CRS024D
Covered round box
Red
珠型珍珠 イタリアンレッド
Φ52×H53mm
¥1,960 (1)
[電×]



491 CRS024E
Covered round box
Yellow
珠型珍珠 本窯黄交趾
Φ52×H53mm
¥1,900 (1)
[電×]

箱型珍珠 / 丸型珍珠
Hand Painted



488 96952
Square box mini
市松 箱型珍珠
W45×D45×H40mm
¥2,400 (1)



488 96953
Square box mini
丸紋 箱型珍珠
W45×D45×H40mm
¥2,400 (1)



488 96954
Round box mini
蛸唐草 丸型珍珠
Φ50×H45mm
¥2,400 (1)



488 96955
Round box mini
麻の葉 丸型珍珠
Φ50×H45mm
¥2,400 (1)



488 93648
Round box mini
独楽筋 珍珠
Φ60×H55mm
¥3,600 (1)



488 92874
Round box mini
唐草濃淡 珍珠
Φ60×H55mm
¥4,500 (1)

美濃

Mino

磁器：PORCELAIN / Made in Japan
[洗○] [電○] [オ×] [直×]



蓋物



209 FT-541
Covered box
ふたもの小鉢 小 (水色)
Φ110×H50mm
¥1,600 1/48



209 FT-544
Covered box
ふたもの小鉢 小 (桜色)
Φ110×H50mm
¥1,600 1/48



209 FT-546
Covered box
ふたもの小鉢 小 (芥子色)
Φ110×H50mm
¥1,600 1/48



209 FT-548
Covered box
ふたもの小鉢 小 (ア×色)
Φ110×H50mm
¥1,600 1/48



209 FT-540
Covered box
ふたもの小鉢 小 (卵の花色)
Φ110×H50mm
¥1,600 1/48



209 FT-539
Covered box
ふたもの小鉢 小 (苔色)
Φ110×H50mm
¥1,600 1/48



209 FT-545
Covered box
ふたもの小鉢 小 (ぶどう色)
Φ110×H50mm
¥1,600 1/48



209 FT-542
Covered box
ふたもの小鉢 小 (紺青色)
Φ110×H50mm
¥1,600 1/48

珠型重

TAMAGATAJU

磁器 : PORCELAIN / Made in Japan / Hand Painted
[洗○] [電×] [オ×] [直×]



491 CRS025Y
Oju M (3 tier) Kuronuriginsai fukiurushi
珠型三段重 黒塗銀彩吹漆
φ155×H155mm
¥36,960 (1) [H]

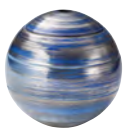

491 CRS025G
Oju M (3 tier) Gosu ginsai
珠型三段重 呉須銀彩
φ155×H155mm
¥15,400 (1) [H]



491 CRS025A
Oju M (3 tier) Iroe komasuji
珠型三段重 色絵駒筋
φ155×H155mm
¥10,580 (1) [H]



491 CRS025B
Oju M (3 tier) Hakuji sendan
珠型三段重 白磁千段
φ155×H155mm
¥8,400 (1) [H]
[電○]



491 CRS0252
Oju M (3 tier) Gosu tarekomi
内白呉須垂込 珠型三段重
φ155×H155mm
¥20,020 (1) [H]
[電○]



491 CRS0253
Oju M (3 tier) Sumi tarekomi
内白墨垂込 珠型三段重
φ155×H155mm
¥20,020 (1) [H]
[電○]



491 CRS0251
Oju M (3 tier) Beni tarekomi
内白紅垂込 珠型三段重
φ155×H155mm
¥20,020 (1) [H]
[電○]

磁器 : PORCELAIN / Made in Japan
[洗×] [電×] [オ×] [直×]



US0209 (GD)
Oju M 3 tier
漆石 珠型三段重(中)
φ155×H155mm
¥32,000 (1)
ウレタン加工



US0209 (SL)
Oju M 3 tier
漆石 珠型三段重(中)
φ155×H155mm
¥32,000 (1)
ウレタン加工



US0209 (RD)
Oju M 3 tier
漆石 珠型三段重(中)
φ155×H155mm
¥32,000 (1)
ウレタン加工



188 110410
Bowl
オリエントボール(1pc)
φ216×H116 (set222)mm
¥7,800 (1) [D]
セミクリスタルガラス : SEMI-CRYSTAL GLASS



US0109 (RD)
Oju L 5 tier
漆石 珠型御節 五段重(大)
φ250×H245mm
¥220,000 (1)
ウレタン加工



US0109 (GD)
Oju L 5 tier
漆石 珠型御節 五段重(大)
φ250×H245mm
¥220,000 (1)
ウレタン加工



US0109 (SL)
Oju L 5 tier
漆石 珠型御節 五段重(大)
φ250×H245mm
¥220,000 (1)
ウレタン加工

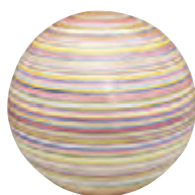

491 CRS026B
Oju L (5 tier) Iroe komasuji
珠型御節 五段重 色絵駒筋
φ250×H245mm
¥201,600 (1) [H]
[洗○]
Hand Painted



491 CRS026A
Oju L (5 tier) Shima mozaic
珠型御節 五段重 縞モザイク
φ250×H245mm
¥196,000 (1) [H]
[洗○] [電○]
Hand Painted

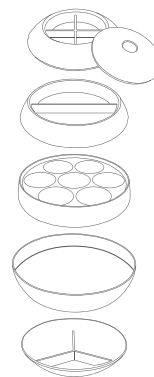

※色展開は他にもあります。P015参照

STAUB

JAPONESQUE

ジャポネスク

本体・蓋：鉄鉄：CAST IRON
ノブ：ニッケルメッキまたは真鍮：NICKEL PLATED BRASS
耐熱温度差：蓋250°C / Made in France
[洗○] [電×] [オ○] [直○] [IH○]

日本食からインスピレーションを受け
「日本人がより親しみ、使いやすい」カタチに
辿り着いたジャポネスクシリーズ。
Waでつながる新しい食卓のカタチを提案します。

耐熱
HEAT
RESISTANT

Wa-NABE

ワナベ

出汁料理や鍋物に合う、ジャポネスクシリーズのココット。
蓋裏の突起「システラ」が旨味を引き出し、丸い形がすくいやすく和の食卓に調和します。

BLACK
ブラック

GRAY
グレー

CHERRY
チェリー

French oven

ワナベ Wa-NABE S/16cm
身:W217 φ168×H71mm 1100cc
フタ:φ171×H50mm Set:H119mm
¥20,000 (1) 



SB40501-000



SB40501-002



SB40501-003

French oven

ワナベ Wa-NABE M/18cm
身:W243 φ187×H86mm 1660cc
フタ:φ190×H50mm Set:H135mm
¥23,000 (1) 



SB40501-005



SB40501-006



SB40501-007

French oven

ワナベ Wa-NABE L/20cm
身:W266 φ207×H101mm 2350cc
フタ:φ210×H54mm Set:H152mm
¥26,000 (1) 



SB40501-009



SB40501-010



SB40501-072

La Cocotte de GOHAN

ラ・ココット de GOHAN

日本やアジアの食文化に着目して開発された「ラ・ココット de GOHAN」。
ごはんがふっくらツツヤに炊き上がるほか、煮込み料理や揚げ物料理にもおすすめです。

BLACK
ブラック

GRAY
グレー

CHERRY
チェリー

Rice cocotte

ラ・ココット de GOHAN S/12cm
身:W164 φ127×H83mm 730cc
フタ:φ129×H39mm Set:H117mm
¥16,000 (1) 
[IH×]



SB40509-653



SB40509-702



SB40511-827

Rice cocotte

ラ・ココット de GOHAN M/16cm
身:W213 φ167×H111mm 1740cc
フタ:φ170×H50mm Set:H158mm
¥21,000 (1) 
底径10cm以上に対応のIHで使用可



SB40509-655



SB40509-703



SB40511-828



プロが求めたIH“超”軽量土鍋

M.STYLEがプロユース向け食器ブランドとして培ってきた経験を背景に、プロ使用にも耐え、かつご家庭でも気軽に安心して使っていただけるIH土鍋を作りました。プロが認める“超”軽量のIH土鍋です。

土鍋 Casserole THERMATEC®

本体：高耐熱陶器：HIGH HEAT-RESISTING STONEWARE / 耐熱温度差：500℃ / Made in Malaysia [洗×] [電○] [オ○] [直○] [IH○]
 フタ・蒸し皿：硬質陶器：IRON STONEWARE / 耐熱温度差：150℃ / Made in Malaysia [洗○] [電○] [オ○] [直×]



KAL0208BE

IH軽量土鍋6.5号(身+フタ)ベージュ
 身:W230 φ197×H73mm 800cc / フタ:φ178×H57mm / セット:H110mm 730g
 ¥8,000 1/6 [A](#)

KAL0308BE

IH軽量土鍋8号(身+フタ)ベージュ
 身:W292 φ245×H95mm 1900cc / フタ:φ227×H78mm / セット:H145mm 1220g
 ¥11,000 1/6 [A](#)

KAL0108BE

IH軽量土鍋9号(身+フタ)ベージュ
 身:W328 φ280×H95mm 2500cc / フタ:φ258×H85mm / セット:H153mm 1600g
 ¥14,000 1/6 [A](#)



KAL0208GY

IH軽量土鍋6.5号(身+フタ)グレー
 身:W230 φ197×H73mm 800cc / フタ:φ178×H57mm / セット:H110mm 730g
 ¥8,000 1/6 [A](#)

KAL0308GY

IH軽量土鍋8号(身+フタ)グレー
 身:W292 φ245×H95mm 1900cc / フタ:φ227×H78mm / セット:H145mm 1220g
 ¥11,000 1/6 [A](#)

KAL0108GY

IH軽量土鍋9号(身+フタ)グレー
 身:W328 φ280×H95mm 2500cc / フタ:φ258×H85mm / セット:H153mm 1600g
 ¥14,000 1/6 [A](#)



KAL1208BE

IH軽量土鍋6.5号 蒸し皿付き(身+フタ+蒸し皿)ベージュ
 身:W230 φ197×H73mm 800cc / フタ:φ178×H57mm
 蒸し皿:φ203×H45mm / セット:H135mm 1100g
 ¥9,800 1/6 [A](#)

KAL1308BE

IH軽量土鍋8号 蒸し皿付き(身+フタ+蒸し皿)ベージュ
 身:W292 φ245×H95mm 1900cc / フタ:φ227×H78mm
 蒸し皿:φ254×H53mm / セット:H175mm 1800g
 ¥13,200 1/6 [A](#)

KAL1108BE

IH軽量土鍋9号 蒸し皿付き(身+フタ+蒸し皿)ベージュ
 身:W328 φ280×H95mm 2500cc / フタ:φ258×H85mm
 蒸し皿:φ285×H61mm / セット:H185mm 2500g
 ¥16,300 1/6 [A](#)



KAL1208GY

IH軽量土鍋6.5号 蒸し皿付き(身+フタ+蒸し皿)グレー
 身:W230 φ197×H73mm 800cc / フタ:φ178×H57mm
 蒸し皿:φ203×H45mm / セット:H135mm 1100g
 ¥9,800 1/6 [A](#)

KAL1308GY

IH軽量土鍋8号 蒸し皿付き(身+フタ+蒸し皿)グレー
 身:W292 φ245×H95mm 1900cc / フタ:φ227×H78mm
 蒸し皿:φ254×H53mm / セット:H175mm 1800g
 ¥13,200 1/6 [A](#)

KAL1108GY

IH軽量土鍋9号 蒸し皿付き(身+フタ+蒸し皿)グレー
 身:W328 φ280×H95mm 2500cc / フタ:φ258×H85mm
 蒸し皿:φ285×H61mm / セット:H185mm 2500g
 ¥16,300 1/6 [A](#)



Ultra-lightweight

驚きの軽さ

一般的な土鍋製品の約1/2の重さ! とても軽く、素地は薄づくり。なのに丈夫で安心の使い心地です。是非手に取って実感して下さい。



Almost zero water absorption

吸水率ほぼ0%の THERMATEC® 製

吸水率は、鍋に水分が染み込む割合を示したものです。Karlは、水張り吸水0.5%以下*を実現。カビの心配が少なく、お料理のにおいが染みつきにくいので、昨日はカレー→今日は水炊きでも大丈夫。使い始めの「目止め」の作業も必要ありません。買ってすぐ使えて、お手入れも簡単。毎日おいしい料理を楽しめます。

*土鍋の内側に70%ほどの水を入れ15時間放置し、土鍋にしみ込んだ水分を表しています。(自社規格)



Not easily boiled over

吹きこぼれにくい形状

深めのフチや独自のカーブを追求し、吹きこぼれにくい形状にたどり着きました。鍋を囲むと楽しくて、つい話に夢中になってしまうことも。でもこのお鍋なら、ふきこぼれにくい設計になっているので安心です。



Any heat source useable

あらゆる熱源に対応*

土鍋本体は耐熱温度差500度クリアの高耐熱素材。様々な熱源に対応しているJIS高耐熱製品です。IH調理器を使うために欠かせない発熱体は多層構造。ガラス質で守られている銀膜(発熱体)は加熱ムラを減らし、異常加熱を防ぎます。その発熱体を土鍋の外側につけたことで土鍋の魅力はそのままに手軽に扱えるIH土鍋が実現。おいしさの秘密である“遠赤外線効果”によって、食材を芯からじっくり加熱し、素材本来の美味しさを引き出します。Karlは伝統的な味わいを現代の生活スタイルに落とし込んだ新しいIH土鍋です。

*出力によっては調理できない場合もあります。

Karl



KARL Professional Lightweight IH Casserole

カール

蒸し皿 Steamer

硬質陶器：IRON STONEWARE / 耐熱温度差：150℃ / Made in Malaysia [洗O] [電O] [オO] [直×]



KAL0218(BE)
IH軽量土鍋6.5号用 蒸し皿 ベージュ
φ203×H45mm
¥1,800 1/24

KAL0318(BE)
IH軽量土鍋8号用 蒸し皿 ベージュ
φ254×H53mm
¥2,200 1/12

KAL0118(BE)
IH軽量土鍋9号用 蒸し皿 ベージュ
φ285×H61mm
¥2,300 1/12



KAL0218(GY)
IH軽量土鍋6.5号用 蒸し皿 グレー
φ203×H45mm
¥1,800 1/24

KAL0318(GY)
IH軽量土鍋8号用 蒸し皿 グレー
φ254×H53mm
¥2,200 1/12

KAL0118(GY)
IH軽量土鍋9号用 蒸し皿 グレー
φ285×H61mm
¥2,300 1/12

とんすい Bowl

アルミクロン強化磁器：ALUMICRON - Super strong porcelain / 耐熱温度差：160℃
Made in Malaysia [洗O] [電O] [オO] [直×]



スタッキング
(stackable)



KAL1203(BE)
とんすいボール12cm ベージュ
φ122×H47mm
¥1,600 4/32

KAL1203(GY)
とんすいボール12cm グレー
φ122×H47mm
¥1,600 4/32

レンゲ Spoon & Spoon rest

レンゲ：アルミクロン強化磁器：ALUMICRON - Super strong porcelain / 耐熱温度差：160℃
Made in Malaysia [洗O] [電O] [オO] [直×]

レンゲ台：磁器：Porcelain / Made in Japan [洗O] [電O] [オ×] [直×]



KAL0109(BK)
レンゲ マットブラック
L160mm
¥780 6/120



KAL0129(BK)
レンゲ台 マットブラック
W95×D57×H25mm
¥400 (6)



Set Image

FLOW Professional Lightweight Casserole

フロー

プロが求めた直火“超”軽量土鍋

土鍋 Casserole THERMATEC®

本体：高耐熱陶器：HIGH HEAT-RESISTING STONWARE / 耐熱温度差：500℃ / Made in Malaysia
 [洗○] [電○] [オ○] [直○] [IH×]
 フタ：硬質陶器：IRON STONWARE / 耐熱温度差：150℃ / Made in Malaysia
 [洗○] [電○] [オ○] [直×] [IH×]



*直火専用 IHではご使用できません。

Ultra-lightweight

驚きの軽さ

一般的な土鍋製品の約1/2の重さ

Almost zero water absorption

吸水率はほぼ0%のTHERMATEC®製

汚れや臭いが残りなくお手入れカンタン

Not easily boiled over

吹きこぼれにくい形状

おしりがすばんだ安心設計



FW0208 (BK)

直火軽量土鍋6.5号(身+フタ)

身:W225 φ194×H68mm 720cc / フタ:φ179×H50mm
 セット:H105mm 610g

¥5,000 1/6 ㊦



FW0108 (BK)

直火軽量土鍋9号(身+フタ)

身:W312 φ272×H96mm 2250cc / フタ:φ253×H63mm
 セット:H146mm 1250g

¥8,000 1/6 ㊦



SL1153 (FM)

Bowl

フルーム ボール 11.5cm
 φ115×H60mm 230cc

¥2,200 4/24

[オ×] [直×]

磁器

Made in Portugal



BAKE POT

ベイクポット

NEW

耐熱陶器：STONEWARE / 耐熱温度差：400°C / Made in Japan
[洗O] [電O] [オO] [直O] [IH×]

耐熱
HEAT
RESISTANT



438 38101-9
Bake pot S
ベイクポット S ウォームグレー
W192×D170×H87mm 800cc
¥2,800 1/18



438 38102-6
Bake pot S
ベイクポット S ダークグレー
W192×D170×H87mm 800cc
¥2,800 1/18



438 38111-8
Bake pot mini
ベイクポット ミニ
ウォームグレー (蓋付)
W136×D119×H55mm 290cc
¥1,600 1/18



438 38121-7
Bake cocotte mini
ベイクココット ミニ
ウォームグレー (本体のみ)
W136×D117×H42mm 290cc
¥1,000 1/18



438 38112-5
Bake pot mini
ベイクポット ミニ
ダークグレー (蓋付)
W136×D119×H55mm 290cc
¥1,600 1/18



438 38122-4
Bake cocotte mini
ベイクココット ミニ
ダークグレー (本体のみ)
W136×D117×H42mm 290cc
¥1,000 1/18



438 38113-2
Bake pot mini
ベイクポット ミニ
アイボリー (蓋付)
W136×D119×H55mm 290cc
¥1,600 1/18



438 38123-1
Bake cocotte mini
ベイクココット ミニ
アイボリー (本体のみ)
W136×D117×H42mm 290cc
¥1,000 1/18



438 38114-9
Bake pot mini
ベイクポット ミニ
クラシックブルー (蓋付)
W136×D119×H55mm 290cc
¥1,600 1/18



438 38124-8
Bake cocotte mini
ベイクココット ミニ
クラシックブルー (本体のみ)
W136×D117×H42mm 290cc
¥1,000 1/18

炊飯土鍋

すいはんどなべ

NEW

本体：耐熱陶器：STONEWARE / 耐熱温度差：400°C / Made in Japan
[洗O] [電O] [オO] [直O] [IH×]

フタ：磁器：PORCELAIN / 耐熱温度差：400°C / Made in Japan
[洗O] [電O] [オ×] [直×] [IH×]

耐熱
HEAT
RESISTANT



438 38621-2
Direct heat rice cooker
炊飯土鍋
1.5合炊き ウォームグレー
φ172×H144mm 970cc
¥8,000 1/12



438 38611-3
Direct heat rice cooker
炊飯土鍋
3合炊き ウォームグレー
φ211×H182mm 1670cc
¥12,000 1/4



438 38622-9
Direct heat rice cooker
炊飯土鍋
1.5合炊き ダークグレー
φ172×H144mm 970cc
¥8,000 1/12



438 38612-0
Direct heat rice cooker
炊飯土鍋
3合炊き ダークグレー
φ211×H182mm 1670cc
¥12,000 1/4

GRILL PLATE NEW

グリルプレート

耐熱陶器：STONEWARE / 耐熱温度差：400℃
Made in Japan
[洗○] [電○] [オ○] [直○] [IH×]



438 38502-4
Grill plate
グリルプレート S
W185×D160×H15mm
¥1,600 1/24



438 38512-3
Grill plate
グリルプレート L
W265×D237×H20mm
¥2,700 1/18

CERAMIC COOKING PLATE

セラミッククッキングプレート

耐熱陶器：EARTHENWARE / 耐熱温度差：500℃
Made in Malaysia
[洗○] [電○] [オ○] [直○] [IH×]



459 T-890332
Ceramic cooking plate
セラミッククッキングプレート S
W213×D190×H40mm 500cc
¥3,000 1/24



459 T-890325
Ceramic cooking plate
セラミッククッキングプレート L
W243×D220×H40mm 800cc
¥3,500 1/18

富士山熔岩石プレート

LAVA STONE PLATE & WOOD BOARD

富士山の熔岩を使用しています。
遠赤外線効果で肉、魚、野菜が
ふっくらとおいしく焼き上がります。

石/富士山熔岩石：LAVA STONE
木台/シナウレタン塗装：LINDEN
Made in Japan
[洗×] [電×] [オ×] [直×]
石のみ：[オ○] [直○]



151 TD-508
Lava stone plate & wood board
熔岩石丸型セット(小)
φ145×H55mm
¥10,700



151 TD-507
Lava stone plate & wood board
熔岩石丸型セット(大)
φ205×H55mm
¥13,500



151 TD-506
Lava stone plate & wood board
熔岩石長角セット(小)
W205×D125×H55mm
¥10,500



151 TD-505
Lava stone plate & wood board
熔岩石長角セット(大)
W325×D120×H55mm
¥12,800

コンロ・火鉢

STOVE & BRAZIER

本体：陶器、インナー：耐熱陶器：EARTHENWARE / 耐熱温度差：400℃
鍋敷：天然木(杉材)：NATURAL CEDAR WOOD
トング、焼網：ステンレス：STAINLESS STEEL
Made in Japan
[洗×] [電×] [オ×] [直○] [IH×]



438 38711-0
Charcoal grill S WH
卓上グリル小白
φ158×H135mm
¥8,000 1/6



438 38712-7
Charcoal grill S BK
卓上グリル小黑
φ158×H135mm
¥8,000 1/6



438 38701-1
Charcoal grill L WH
卓上グリル大白
φ225×H140mm
¥14,000 1/4



438 38702-8
Charcoal grill L BK
卓上グリル大黒
φ225×H140mm
¥14,000 1/4



438 39321-0
Charcoal from wood briquettes
卓上グリル専用オガ炭(約1kg)
¥1,200 1/18
Made in China

GATHER

ギャザー

陶器：STONEWARE / 耐熱温度差：150℃
Made in China
[洗×] [電○] [オ○] [直×] [IH×]

耐熱
HEAT
RESISTANT



459 T-763049
Oval baker
オーバルグラタン S ブラウン
W185×D117×H48mm 480cc
¥800 5/40



459 T-763070
Oval baker
オーバルグラタン L ブラウン
W240×D153×H50mm 860cc
¥1,200 3/24



459 T-783719
Round baker
ラウンドグラタン ブラウン
W160×D145×H45mm 480cc
¥800 5/40



459 T-775905
Lasagna
ラザニア ブラウン
W285×D165×H55mm 1500cc
¥1,800 2/12



459 T-764404
Cocotte with lid
フタ付ココット ブラウン
Body:W112×D87×H57mm 180cc
Lid:φ86×H48mm
¥600 3/48



459 T-763025
Oval baker
オーバルグラタン S レッド
W185×D117×H48mm 480cc
¥800 5/40



459 T-763056
Oval baker
オーバルグラタン L レッド
W240×D153×H50mm 860cc
¥1,200 3/24



459 T-783696
Round baker
ラウンドグラタン レッド
W160×D145×H45mm 480cc
¥800 5/40



459 T-775882
Lasagna
ラザニア レッド
W285×D165×H55mm 1500cc
¥1,800 2/12



459 T-764381
Cocotte with lid
フタ付ココット レッド
Body:W112×D87×H57mm 180cc
Lid:φ86×H48mm
¥600 3/48

BAKE DISH

ベイクディッシュ

NEW

耐熱陶器：STONEWARE / 耐熱温度差：400℃ / Made in Japan
[洗○] [電○] [オ○] [直○] [IH×]

耐熱
HEAT
RESISTANT



438 38091-3
Bake dish mini
ベイクディッシュ ミニ
ウォームグレー
W140×D92×H30mm 140cc
¥1,000 1/48



438 38041-8
Bake dish S
ベイクディッシュ S フラット
ウォームグレー
W216×D143×H33mm
¥1,600 1/24



438 38061-6
Bake dish L
ベイクディッシュ L フラット
ウォームグレー
W282×D220×H48mm
¥2,800 1/12



438 38051-7
Bake dish S
ベイクディッシュ S ウェーブ
ウォームグレー
W216×D143×H33mm
¥1,600 1/24



438 38071-5
Bake dish L
ベイクディッシュ L ウェーブ
ウォームグレー
W282×D220×H48mm
¥2,800 1/12



438 38092-0
Bake dish mini
ベイクディッシュ ミニ
ダークグレー
W140×D92×H30mm 140cc
¥1,000 1/48



438 38042-5
Bake dish S
ベイクディッシュ S フラット
ダークグレー
W216×D143×H33mm
¥1,600 1/24



438 38062-3
Bake dish L
ベイクディッシュ L フラット
ダークグレー
W282×D220×H48mm
¥2,800 1/12



438 38052-4
Bake dish S
ベイクディッシュ S ウェーブ
ダークグレー
W216×D143×H33mm
¥1,600 1/24



438 38072-2
Bake dish L
ベイクディッシュ L ウェーブ
ダークグレー
W282×D220×H48mm
¥2,800 1/12

MATTE

マット

耐熱陶器：EARTHENWARE / 耐熱温度差：150℃
Made in Japan
[洗×] [電×] [オ○] [直×]

耐熱
HEAT
RESISTANT



BLACK
ブラック



MT1303 (BK)
Casserole double handle
両手キャセロール 13cm
W134 φ99×H52mm 220cc
¥2,400 (1)

MOCA
モカ



MT1303 (MO)
Casserole double handle
両手キャセロール 13cm
W134 φ99×H52mm 220cc
¥2,400 (1)

YELLOW
イエロー



MT1303 (YE)
Casserole double handle
両手キャセロール 13cm
W134 φ99×H52mm 220cc
¥2,400 (1)



MT1603 (BK)
Casserole double handle
両手キャセロール 16cm
W158 φ115×H69mm 450cc
¥3,300 (1)



MT1603 (MO)
Casserole double handle
両手キャセロール 16cm
W158 φ115×H69mm 450cc
¥3,300 (1)



MT1603 (YE)
Casserole double handle
両手キャセロール 16cm
W158 φ115×H69mm 450cc
¥3,300 (1)

LUCE

ルーチェ

ストーンウェア：STONEWARE
耐熱温度差：120℃
Made in Japan
[洗○] [電○] [オ○] [直×]
(ウォーマー用ローソクのみ使用可)

耐熱
HEAT
RESISTANT



CR
バニラ



BR
チョコ



BK
トリュフ

LU0108 (CR/BR/BK)

Bagna cauda pot
バーニャカウダポット
Warmer: φ101 (133) × H95mm
Tray: φ140 × H52mm 280cc
Set: H123mm
¥6,000 1/18



LU0208 (CR/BR/BK)
Tray
トレー
φ140×H52mm 280cc
¥2,000 (4)



LU0308 (CR/BR/BK)
Warmer
ウォーマー
φ101 (133) × H95mm
¥4,000 (1)

その他、カラー展開 (PK・GR) ございます。お問い合わせください。



LUXE

リュークス

ネオジウムガラス(ソーダガラス) : NEODYMIUM GLASS (SODA-LIME GLASS)
 Made in Japan / Hand Made
 [洗×] [電×] [オ×] [直×]

[ネオジウムガラス]

色が変化する不思議なガラス

LUXE(リュークス)シリーズは、ソーダガラスに酸化ネオジウムを混ぜて着色された商品です。酸化ネオジウムを混ぜたガラスは一般的にネオジウムガラスと呼ばれています。ネオジウムガラスの最大の特徴は、空間内の光の波長に影響を受けてガラスの色が極めて鋭敏に変化する事です。電球色LEDランプ照明や白熱電球下では薄紫色に、蛍光灯の下では青色へと変化します。



電球色LEDライトの下



蛍光灯の下



※ LX1802
 Coupe plate
 クーブプレート 18cm
 φ180×H57mm
 ¥18,000 (1) ☐



※ LX2102
 Coupe plate
 クーブプレート 21cm
 φ210×H63mm
 ¥19,000 (1) ☐



※ LX2702
 Coupe plate
 クーブプレート 27cm
 φ270×H43mm
 ¥23,000 (1) ☐

SKLO

CLOCHE

スクロ クローシュ

クリスタリン : CRYSTALLIN / Made in Slovakia
 [洗×] [電×] [オ×] [直×]



SKL0809 (CL)
 Cloche
 クローシュドーム 8cm
 φ83×H140mm
 ¥6,000 (6)



SKL1009 (CL)
 Cloche
 クローシュドーム 11cm
 φ109×H105mm
 ¥6,000 (6)



ソーダガラス : SODA-LIME GLASS
 Made in Japan / Hand Made
 [洗×] [電×] [オ×] [直×]



200 01-219
 Dome cover
 ドーム
 φ110×H85mm
 ¥2,800 (6) ☐



200 97-224
 Dome cover
 ドーム
 φ132×H90mm
 ¥3,100 (6) ☐

※印、在庫なくなり次第終了です。手作りの為、若干色合いやサイズ、容量が異なることがあります。リュークスシリーズは、製造工程において使用する器具による跡や、小さな突起、気泡が含まれる場合がございます。製法上の特性の一つとしてご理解下さい。

ORB

オーブ

ソーダガラス：SODA-LIME GLASS
 Made in Turkey
 Hand Made
 [洗×] [電×] [オ×] [直×]



GOLD
 ゴールド



OB1103 (GD)
 Bowl
 クープボール 11cm
 φ115×H37mm
 ¥2,600 2/16



OB1303 (GD)
 Bowl
 ボール 13cm
 φ133×H65mm
 ¥3,300 2/12



OB1313 (GD)
 Footed Bowl
 高台ボール 13.5cm
 φ135×H70mm
 ¥3,400 4/16



OB2023 (GD)
 Curved Bowl
 カーブボール 20cm
 W195×D135×H74mm
 ¥5,800 1/8



OB1801 (GD)
 Plate
 プレート 18cm
 φ183×H16mm
 ¥3,300 2/16



OB2201 (GD)
 Plate
 プレート 22cm
 φ220×H15mm
 ¥3,500 2/12



OB2801 (GD)
 Plate
 プレート 28cm
 φ280×H22mm
 ¥4,800 2/8



OB3201 (GD)
 Plate
 プレート 32cm
 φ324×H18mm
 ¥5,500 1/6



SILVER
シルバー



OB1103 (SL)
Bowl
クープボール 11cm
φ115×H37mm
¥2,600 2/16



OB1303 (SL)
Bowl
ボール 13cm
φ133×H65mm
¥3,300 2/12



OB1313 (SL)
Footed Bowl
高台ボール 13.5cm
φ135×H70mm
¥3,400 4/16



OB2023 (SL)
Curved Bowl
カーブボール 20cm
W195×D135×H74mm
¥5,800 1/8



OB1801 (SL)
Plate
プレート 18cm
φ183×H16mm
¥3,300 2/16



OB2201 (SL)
Plate
プレート 22cm
φ220×H15mm
¥3,500 2/12



OB2801 (SL)
Plate
プレート 28cm
φ280×H22mm
¥4,800 2/8



OB3201 (SL)
Plate
プレート 32cm
φ324×H18mm
¥5,500 1/6

手作りの為、若干色合いやサイズ、容量が異なることがあります。
加飾を施した部分は大変デリケートに出来ていますので、傷がつかないようにご注意ください。使用頻度により色落ちする可能性があります。予めご了承ください。

EISBERG

FLASH

アイスベルク フラッシュ

ソーダガラス : SODA-LIME GLASS / Made in Turkey
Hand Made
[洗×] [電×] [オ×] [直×]





EB2442 (FLSL)
Wide rim coupe plate
ワイドリムクーブプレート 24cm
Φ234×H54mm
¥3,800 2/12

EB2442 (FLGD)
Wide rim coupe plate
ワイドリムクーブプレート 24cm
Φ234×H54mm
¥3,800 2/12



EB2442 (FLCL)
Wide rim coupe plate
ワイドリムクーブプレート 24cm
Φ234×H54mm
¥2,400 2/12



EB2841 (FLSL)
Plate
プレート 28cm
Φ281×H21mm
¥4,800 2/8



EB2441 (FLSL)
Plate
プレート 24cm
Φ242×H19mm
¥3,800 2/16



EB2841 (FLGD)
Plate
プレート 28cm
Φ281×H21mm
¥4,800 2/8



EB2441 (FLGD)
Plate
プレート 24cm
Φ242×H19mm
¥3,800 2/16



EB2841 (FLCL)
Plate
プレート 28cm
Φ281×H21mm
¥2,800 2/8

EB2441 (FLCL)
Plate
プレート 24cm
Φ242×H19mm
¥2,400 2/16



手作りの為、若干色合いやサイズ、容量が異なることがあります。
加飾を施した部分は大変デリケートに出来ていますので、傷がつかないようにご注意ください。使用頻度により色落ちする可能性があります。予めご了承ください。

EISBERG

アイスベルク

ソーダガラス：SODA-LIME GLASS / Made in Japan
Hand Made
[洗×] [電×] [オ×] [直×]

CL Clear
CP Clear with platinum line
FR Frost



EB2312 (CL)

Wide rim coupe plate
ワイドリムクーブプレート 23.5cm
φ235×H57mm
¥3,300 2/16



EB2912 (CL)

Wide rim coupe plate
ワイドリムクーブプレート 28.5cm
φ285×H67mm
¥4,800 1/10



EB2912 (FR)

Wide rim coupe plate
ワイドリムクーブプレート 28.5cm
φ285×H67mm
¥5,500 1/10



EB2312 (FR)

Wide rim coupe plate
ワイドリムクーブプレート 23.5cm
φ235×H57mm
¥4,000 2/16



EB1613

Square bowl
スクエアボール 16cm
W150×D144×H53mm
¥1,800 4/16
Made in Turkey



EB1913

Square bowl
スクエアボール 19.5cm
W195×D189×H77mm
¥2,200 2/12
Made in Turkey



EB2613

Square bowl
スクエアボール 26cm
W260×D250×H90mm
¥3,600 1/6
Made in Turkey



EB2622 (FR)
 Soup plate
 スーププレート 26cm
 Φ260×H45mm
 ¥4,000 2/16

EB2622 (CL)
 Soup plate
 スーププレート 26cm
 Φ260×H45mm
 ¥3,500 2/16



EB2632 (FR)
 Soup plate square hole
 スーププレート (スクエアホール) 26cm
 Φ260×H35mm
 ¥4,000 2/16

EB2632 (CL)
 Soup plate square hole
 スーププレート (スクエアホール) 26cm
 Φ260×H35mm
 ¥3,500 2/16



EB1523 (CL)
 Raised bowl
 レイズドボール 15cm
 Φ148×H100mm
 ¥3,300 3/18

EB1123 (CL)
 Raised bowl
 レイズドボール 11cm
 Φ110×H72mm
 ¥2,000 5/40



※ **EB1523 (CP)**
 Raised bowl
 レイズドボール 15cm
 Φ148×H100mm
 ¥3,800 3/18

※ **EB1123 (CP)**
 Raised bowl
 レイズドボール 11cm
 Φ110×H72mm
 ¥2,500 5/40





FEGARI

フェガーリ

ソーダガラス：SODA-LIME GLASS
Made in Turkey / Hand Made
[洗×] [電×] [オ×] [直×]

WHITE / RED
ホワイト / レッド



※ FG2103 (GDWH)
Rim bowl
リムボウル 21.5cm
φ216×H55mm
¥3,500 2/12



※ FG2103 (GDRD)
Rim bowl
リムボウル 21.5cm
φ216×H55mm
¥3,500 2/12



FG2101 (GDWH)
Plate
プレート 21cm
φ212×H20mm
¥3,500 2/12



FG2101 (GDRD)
Plate
プレート 21cm
φ212×H20mm
¥3,500 2/12



FG2701 (GDWH)
Plate
プレート 27cm
φ273×H22mm
¥4,800 2/8



FG2701 (GDRD)
Plate
プレート 27cm
φ273×H22mm
¥4,800 2/8



BIJOU

ビジュ

ソーダガラス：SODA-LIME GLASS
Made in Turkey / Hand Made
【洗×】【電×】【オ×】【直×】

WHITE / PINK / BLACK
ホワイト / ピンク / ブラック



BJ2101 (WH)
Plate
プレート 21cm
φ210×H20mm
¥2,500 2/12



BJ2801 (WH)
Plate
プレート 28cm
φ282×H20mm
¥3,800 2/8



BJ2101 (PK)
Plate
プレート 21cm
φ210×H20mm
¥2,500 2/12



BJ2801 (PK)
Plate
プレート 28cm
φ282×H20mm
¥3,800 2/8



BJ2101 (BK)
Plate
プレート 21cm
φ210×H20mm
¥2,500 2/12

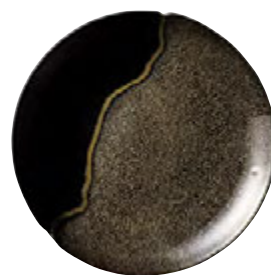

BJ2801 (BK)
Plate
プレート 28cm
φ282×H20mm
¥3,800 2/8

手作りの為、若干色合いやサイズ、容量が異なることがあります。
加飾を施した部分は大変デリケートに出来ていますので、傷がつかないようにご注意ください。使用頻度により色落ちする可能性があります。予めご了承ください。



PI2812(AB)
Wide rim coupe plate
ワイドリムクーブプレート (L)
φ278×H63mm
¥6,000 1/10



PI2812(CB)
Wide rim coupe plate
ワイドリムクーブプレート (L)
φ278×H63mm
¥6,000 1/10

PIRKA

ピリカ

ソーダガラス : SODA-LIME GLASS / Made in Japan / Hand Made
[洗×] [電×] [オ×] [直×]



PI1123(AB)
Raised bowl
レイズドボール (S)
φ110×H70mm
¥3,200 5/40



PI1123(CB)
Raised bowl
レイズドボール (S)
φ110×H70mm
¥3,200 5/40

津軽びいどろ

津軽半島の西側に広がる、七里長浜の砂から作られた「津軽びいどろ」は、紀元前1世紀頃から受け継がれてきた「宙吹き」の技法で流麗なガラスの美を創りあげてきました。1500度で原料を熔融し、成型温度1200度という灼熱の中で、どろどろに溶けたガラスを吹きざおに巻き取り、息を吹き込んで膨らませます。上下左右にさおを振り、形を整え、熟練した職人たちの手によって、ガラスという素材に命が吹き込まれていくのです。みちのくの豊かな自然に育まれ伸びやかな美しさを持つ「津軽びいどろ」。ガラス独特の色合いと、手づくりならではの柔らかな形は、日本の暮らしによく似合います。青森県より伝統工芸品の指定を受けた日本を代表するクラフトガラス工場にて生産しています。



PI2312(CB)
Wide rim coupe plate
ワイドリムクーブプレート (S)
φ223×H53mm
¥4,500 2/16



PI2312(AB)
Wide rim coupe plate
ワイドリムクーブプレート (S)
φ223×H53mm
¥4,500 2/16



PI1523(CB)
Raised bowl
レイズドボール (L)
φ148×H103mm
¥5,500 3/18



PI1523(AB)
Raised bowl
レイズドボール (L)
φ148×H103mm
¥5,500 3/18



PI0304(AB)
Tumbler
タンブラー
φ85×H118mm 260cc
¥3,200 1/36

PI0304(CB)
Tumbler
タンブラー
φ85×H118mm 260cc
¥3,200 1/36



FILA

フィラ

ソーダガラス：SODA-LIME GLASS / Made in Turkey / Hand Made
[洗×] [電×] [オ×] [直×]

CLEAR / BLUE
クリア / ブルー



FL2203 (CL)
Rim bowl
リムボール 22cm
φ223×H53mm
¥2,400 2/12



FL2203 (BL)
Rim bowl
リムボール 22cm
φ223×H53mm
¥3,000 2/12



FL2001 (CL)
Round plate
切立プレート 20cm
φ201×H15mm
¥2,200 2/16

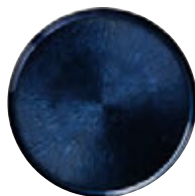

FL2001 (BL)
Round plate
切立プレート 20cm
φ201×H15mm
¥3,000 2/16



FL2501 (CL)
Round plate
切立プレート 25cm
φ251×H15mm
¥2,600 2/12

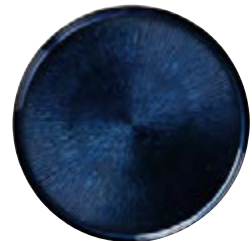

FL2501 (BL)
Round plate
切立プレート 25cm
φ251×H15mm
¥3,400 2/12

手作りの為、若干色合いやサイズ、容量が異なります。
加飾を施した部分は大変デリケートに出来ていますので、傷つかないようにご注意ください。使用頻度により色落ちする可能性があります。予めご了承ください。

ÖRME NEW

オルメ

ソーダガラス：SODA-LIME GLASS / Made in Turkey
 【洗×】 【電×】 【オ×】 【直×】



BROWN ブラウン



OM1611 (BR)
 Rectangular tray
 レクタンギュラートレー 16cm
 W160×D90×H23mm
 ¥2,400 (6)



OM2921 (BR)
 Rectangular tray
 レクタンギュラートレー 29.5cm
 W295×D85×H23mm
 ¥3,500 (6)



OM2831 (BR)
 Rectangular tray
 レクタンギュラートレー 28cm
 W280×D145×H27mm
 ¥3,800 (6)



OM3141 (BR)
 Rectangular tray
 レクタンギュラートレー 31cm
 W310×D185×H27mm
 ¥4,800 (6)

CLEAR クリア



OM1611 (CL)
 Rectangular tray
 レクタンギュラートレー 16cm
 W160×D90×H23mm
 ¥1,800 (6)



OM2921 (CL)
 Rectangular tray
 レクタンギュラートレー 29.5cm
 W295×D85×H23mm
 ¥2,500 (6)



OM2831 (CL)
 Rectangular tray
 レクタンギュラートレー 28cm
 W280×D145×H27mm
 ¥2,800 (6)



OM3141 (CL)
 Rectangular tray
 レクタンギュラートレー 31cm
 W310×D185×H27mm
 ¥3,800 (6)

EPICE NEW

エビス

ソーダガラス : SODA-LIME GLASS / Made in Japan / Hand Made
 [洗×] [電×] [オ×] [直×]



CLEAR
クリア



EPC1203 (CL)
 Bowl
 ボール 12cm
 Φ120×H55mm 200cc
 ¥2,000 (5)



EPC1503 (CL)
 Bowl
 ボール 15cm
 Φ155×H70mm 410cc
 ¥3,200 (3)



EPC1703 (CL)
 Bowl
 ボール 17cm
 Φ175×H85mm 650cc
 ¥4,300 (2)

YELLOW
イエロー



EPC1203 (YE)
 Bowl
 ボール 12cm
 Φ120×H55mm 200cc
 ¥2,000 (5)



EPC1503 (YE)
 Bowl
 ボール 15cm
 Φ155×H70mm 410cc
 ¥3,200 (3)



EPC1703 (YE)
 Bowl
 ボール 17cm
 Φ175×H85mm 650cc
 ¥4,300 (2)

GREEN
グリーン



EPC1203 (GR)
 Bowl
 ボール 12cm
 Φ120×H55mm 200cc
 ¥2,000 (5)



EPC1503 (GR)
 Bowl
 ボール 15cm
 Φ155×H70mm 410cc
 ¥3,200 (3)



EPC1703 (GR)
 Bowl
 ボール 17cm
 Φ175×H85mm 650cc
 ¥4,300 (2)

BLUE
ブルー



EPC1203 (BL)
 Bowl
 ボール 12cm
 Φ120×H55mm 200cc
 ¥2,000 (5)



EPC1503 (BL)
 Bowl
 ボール 15cm
 Φ155×H70mm 410cc
 ¥3,200 (3)



EPC1703 (BL)
 Bowl
 ボール 17cm
 Φ175×H85mm 650cc
 ¥4,300 (2)

DÉCOR

デコール

ソーダガラス : SODA-LIME GLASS / Made in Turkey / Hand Made
[洗×] [電×] [オ×] [直×]

RED / BLACK / WHITE
レッド / ブラック / ホワイト



Plate



※ DE2101 (RD)
プレート 21cm φ214×H19mm ¥2,800 4/16



※ DE2101 (WH)
プレート 21cm φ214×H19mm ¥2,800 4/16

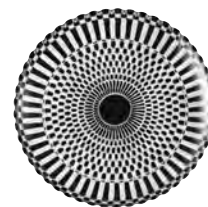

※ DE2101 (BK)
プレート 21cm φ214×H19mm ¥2,800 4/16

Bowl



※ DE1703 (RD)
ボウル 17cm φ169×H62mm ¥2,800 2/16



※ DE1703 (WH)
ボウル 17cm φ169×H62mm ¥2,800 2/16



※ DE1703 (BK)
ボウル 17cm φ169×H62mm ¥2,800 2/16

Coupe bowl



※ DE1802 (RD)
クーペボウル 18cm φ180×H44mm ¥3,000 2/12



※ DE1802 (WH)
クーペボウル 18cm φ180×H44mm ¥3,000 2/12

※印、在庫無くなり次第終了です。
手作りの為、若干色合いやサイズ、容量が異なることがあります。
加飾を施した部分は大変デリケートに出来ていますので、傷がつかないようにご注意ください。使用頻度により色落ちする可能性があります。予めご了承ください。

HANA

ハナ

ソーダガラス：SODA-LIME GLASS / Made in Turkey / Hand Made
 [洗×] [電×] [オ×] [直×]

BLUE / RED

ブルー / レッド

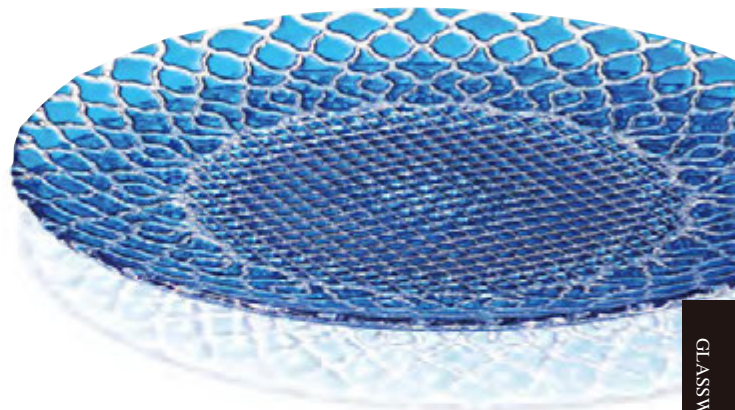

GLASSWARE

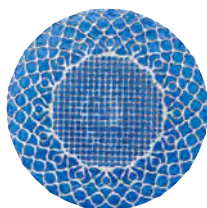

HA2101 (BL)
 Plate
 プレート 21cm
 φ213×H13mm
 ¥3,000 4/16

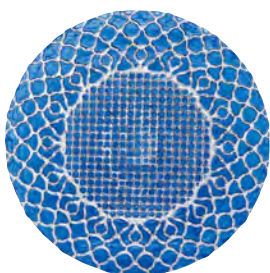

HA2801 (BL)
 Plate
 プレート 28cm
 φ280×H17mm
 ¥4,200 2/12

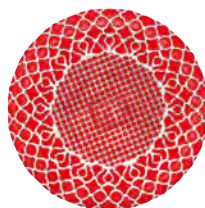

HA2101 (RD)
 Plate
 プレート 21cm
 φ213×H13mm
 ¥3,000 4/16

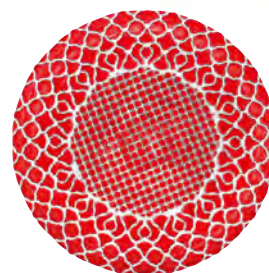

HA2801 (RD)
 Plate
 プレート 28cm
 φ280×H17mm
 ¥4,200 2/12



HA1603 (BL)
 Bowl
 ボール 16cm
 φ158×H57mm
 ¥3,000 4/16



HA2103 (BL)
 Bowl
 ボール 21cm
 φ213×H65mm
 ¥3,200 2/16



HA1603 (RD)
 Bowl
 ボール 16cm
 φ158×H57mm
 ¥3,000 4/16



HA2103 (RD)
 Bowl
 ボール 21cm
 φ213×H65mm
 ¥3,200 2/16



手作りの為、若干色合いやサイズ、容量が異なることがあります。
 加飾を施した部分は大変デリケートに出来ていますので、傷がつかないようにご注意ください。使用頻度により色落ちする可能性があります。予めご了承ください。

ALBOS

アルボス

ソーダガラス : SODA-LIME GLASS
Made in Czech Republic
[洗O] [電×] [オ×] [直×]



AL2681 (BR)
Flat Plate
フラットプレート 26cm
W260×D176×H13mm
¥9,000 (4)



AL3281 (BR)
Flat Plate
フラットプレート 32cm
W316×D219×H18mm
¥10,000 (2)

POLKA

ポルカ

ソーダガラス : SODA-LIME GLASS
Made in Czech Republic
[洗O] [電×] [オ×] [直×]



1. PO4611 (BK)
Rectangular platter
レクタンギュラープラター (L)
W465×D180×H15mm
¥12,000 2/10

2. PO4611 (RD)
Rectangular platter
レクタンギュラープラター (L)
W465×D180×H15mm
¥12,000 2/10

3. PO4611 (FR)
Rectangular platter
レクタンギュラープラター (L)
W465×D180×H15mm
¥12,000 2/10

PO2531 (BK)
Divided plate 3 hole
ディバイドプレート (3ホール)
W255×D107×H25mm
¥4,200 8/32



PO2531 (RD)
Divided plate 3 hole
ディバイドプレート (3ホール)
W255×D107×H25mm
¥4,200 8/32

PO2531 (FR)
Divided plate 3 hole
ディバイドプレート (3ホール)
W255×D107×H25mm
¥4,200 8/32



※ PO2951 (CL)
Party plate
パーティープレート
φ288×H25mm
¥10,000 4/16



※ PO2951 (BK)
Party plate
パーティープレート
φ288×H25mm
¥13,000 4/16

POLKA

BRIDGE PLATE / GLASS TRAY

ボルカブリッジプレート / ガラストレー

ソーダガラス : SODA-LIME GLASS
Made in Czech Republic
[洗O] [電×] [オ×] [直×]

GLASSWARE

Bridge plate

PO2449 (RD)
ブリッジプレート (S) W245×D147×H24mm ¥6,500 6/12PO2449 (MB)
ブリッジプレート (S) W245×D147×H24mm ¥6,500 6/12PO2449 (FR)
ブリッジプレート (S) W245×D147×H24mm ¥6,500 6/12PO3539 (RD)
ブリッジプレート (M) W350×D130×H61mm ¥18,000 4/8PO3539 (MB)
ブリッジプレート (M) W350×D130×H61mm ¥18,000 4/8PO3539 (FR)
ブリッジプレート (M) W350×D130×H61mm ¥18,000 4/8PO4729 (RD)
ブリッジプレート (L) W470×D115×H98mm ¥15,000 2/4PO4729 (MB)
ブリッジプレート (L) W470×D115×H98mm ¥15,000 2/4PO4729 (FR)
ブリッジプレート (L) W470×D115×H98mm ¥15,000 2/4

Glass tray

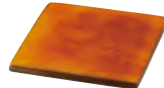
PO1529 (FR)
ガラストレイ 150×150
W150×D150×H10mm
¥4,400 (1)PO3029 (FR)
ガラストレイ 300×150
W300×D150×H10mm
¥9,500 (1)PO1529 (AM)
ガラストレイ 150×150
W150×D150×H10mm
¥4,400 (1)PO3029 (AM)
ガラストレイ 300×150
W300×D150×H10mm
¥9,500 (1)

CLEAR GLASS PLATE & BOWL

クリアガラス

ソーダガラス : SODA-LIME GLASS / Made in Turkey / Hand Made
 [洗×] [電×] [オ×] [直×]



200 20-219
 Bowl
 PETIS 16ボウル
 Φ160×H44mm
 ¥1,400 (16) ㊦



200 17-201
 Bowl
 EPICボウル
 Φ173×H53mm
 ¥1,500 (6) ㊦



200 19-615
 Plate
 うたかた 20cmプレート
 Φ195×H13mm
 ¥2,100 (6) ㊦



200 19-614
 Plate
 うたかた 24cmプレート
 Φ240×H15mm
 ¥2,400 (6) ㊦



200 18-205
 Bowl
 APOLLOボウル
 Φ165×H57mm
 ¥1,500 (12) ㊦



200 17-204
 Plate
 FLP 18cm プレート
 Φ175×H20mm
 ¥1,800 (8) ㊦



200 17-203
 Plate
 FLP 24cm プレート
 Φ235×H20mm
 ¥2,700 (6) ㊦



200 17-202
 Plate
 FLP 30cm プレート
 Φ295×H23mm
 ¥3,800 (5) ㊦



NEW 200 19-618CR
 Plate
 七宝 18cm皿 クリア
 Φ180×H17mm
 ¥1,900 ㊦



NEW 200 19-617CR
 Plate
 七宝 21cm皿 クリア
 Φ210×H19mm
 ¥2,200 ㊦



NEW 200 19-616CR
 Plate
 七宝 24cm皿 クリア
 Φ240×H19mm
 ¥2,500 ㊦



NEW 200 19-619CR
 Bowl
 七宝 17cm中鉢 クリア
 Φ170×H60mm
 ¥2,100 ㊦

YUEN

ユエン

ソーダガラス：SODA-LIME GLASS
 Made in Turkey / Hand Made
 [洗×] [電×] [オ×] [直×]



Plate



144 71011
 ミチカケプレート 21cm BL
 φ212×H16mm
 ¥4,700 (4)



144 71012
 ミチカケプレート 27cm BL
 φ272×H19mm
 ¥6,500 (2)



144 71009
 ミチカケフラットプレート 19cm BL
 φ195×H14mm
 ¥5,000 6/24



144 71010
 ミチカケフラットプレート 27cm BL
 φ275×H16mm
 ¥7,000 6/12



144 71003
 ミチカケプレート 21cm WH
 φ212×H16mm
 ¥4,000 (4)



144 71001
 ミチカケプレート 27cm WH
 φ272×H19mm
 ¥5,500 (2)



144 71007
 ミチカケフラットプレート 19cm WH
 φ195×H14mm
 ¥4,400 6/24



144 71005
 ミチカケフラットプレート 27cm WH
 φ275×H16mm
 ¥6,000 6/12



144 71004
 ミチカケプレート 21cm BK
 φ212×H16mm
 ¥4,700 (4)



144 71002
 ミチカケプレート 27cm BK
 φ272×H19mm
 ¥6,500 (2)



144 71008
 ミチカケフラットプレート 19cm BK
 φ195×H14mm
 ¥5,000 6/24



144 71006
 ミチカケフラットプレート 27cm BK
 φ275×H16mm
 ¥7,000 6/12

Bowl



144 71013
 ミチカケボール 13cm WH
 φ132×H60mm ¥3,500 (6)

144 71015
 ミチカケボール 16cm WH
 φ160×H80mm ¥4,200 (6)



144 71014
 ミチカケボール 13cm BK
 φ132×H60mm ¥4,000 (6)

144 71016
 ミチカケボール 16cm BK
 φ160×H80mm ¥4,900 (6)

Hat Creuses



NEW 144 71023
 ミチカケハットクルーズ 20cm WH
 φ200×H50mm ¥3,900 (6)

NEW 144 71021
 ミチカケハットクルーズ 26cm WH
 φ260×H67mm ¥5,400 (6)



NEW 144 71024
 ミチカケハットクルーズ 20cm BK
 φ200×H50mm ¥4,100 (6)

NEW 144 71022
 ミチカケハットクルーズ 26cm BK
 φ260×H67mm ¥5,700 (6)

切子硝子

KIRIKO GLASS

セミクリスタルガラス：SEMI-CRYSTAL GLASS / Made in Japan
 [洗×] [電×] [オ×] [直×]



NEW
 1. 188 210161
 Plate
 吉祥 160 CR
 φ160×H25mm
 ¥2,300 (1) ㊦

NEW
 2. 188 210160
 Plate
 吉祥 160 金付
 φ160×H25mm
 ¥2,900 (1) ㊦



188 413530
 Covered cup
 菊籠目 蓋物 CL
 φ115×H101mm
 ¥3,100 (1) ㊦



188 413533
 Covered cup
 菊籠目 蓋物 金付
 φ115×H101mm
 ¥3,900 (1) ㊦



188 140143
 Boat dish
 エスプリ 143 CL
 W106×D48×H41mm
 ¥1,300 (6) ㊦
 クリスタリン



188 110400
 Boat plate
 雅 舟型小鉢 CL
 W162×D69×H53mm
 ¥1,700 (5) ㊦



188 140153
 Boat dish
 エスプリ 143 金付
 W106×D48×H41mm
 ¥2,000 (6) ㊦
 クリスタリン



188 110401
 Boat plate
 雅 舟型小鉢 金付
 W162×D69×H53mm
 ¥2,500 (5) ㊦



188 110190
 Bowl
 龍目丸洗鉢 CL
 φ132×H60mm
 ¥2,500 (3) ㊦



188 110191
 Bowl
 龍目丸洗鉢 金付
 φ132×H60mm
 ¥3,000 (3) ㊦



188 110350
 Square bowl
 吉粹四方小鉢 CL
 W108×D108×H71mm
 ¥1,800 (6) ㊦



188 110351
 Square bowl
 吉粹四方小鉢 金付
 W108×D108×H71mm
 ¥2,500 (6) ㊦



188 210360
 Rectangular tray
 淑雅 長角皿
 W224×D110×H27mm
 ¥3,400 (1) ㊦

キャビアトレー

CAVIAR TRAY

光学ガラス：OPTICAL GLASS
 Made in Japan / Hand Made
 [洗×] [電×] [オ×] [直×]

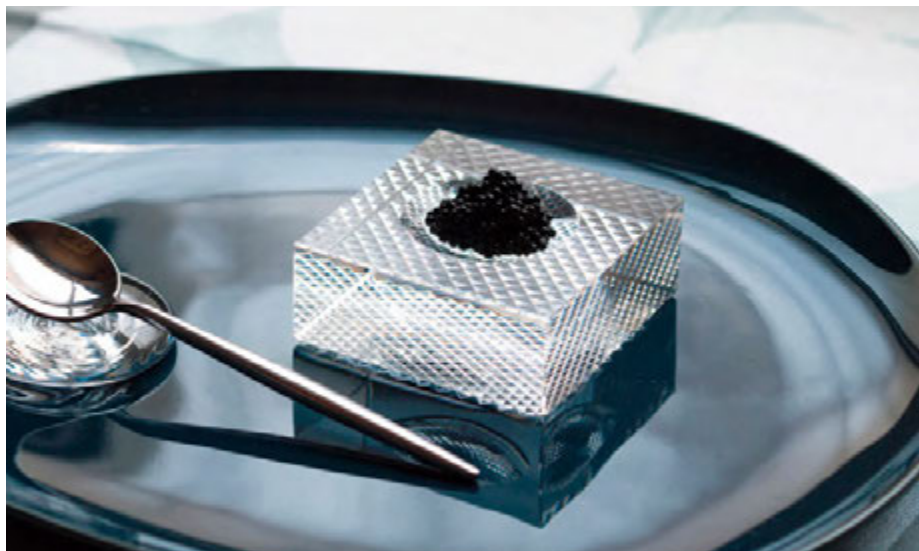

178 EDO-18
 Caviar tray
 江戸切子 あられ キャビアトレー
 W58×D58mm 23cc
 ¥20,000 1/50 ㊦



188 110300
Square bowl
龍目 角小鉢 CL
W96×D96×H63mm
¥2,100 (6) ㊦

188 110301
Square bowl
龍目 角小鉢 金付
W96×D96×H63mm
¥3,000 (6) ㊦

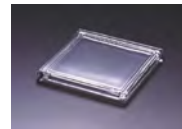

188 110240
Square bowl
龍目 向付
W129×D129×H52mm
¥3,300 (1) ㊦

188 110245
Lid
130角ガラス蓋
W129×D129×H15mm
¥2,700 (5) ㊦

Set Image
Set : H67mm



188 210300
Square plate
龍目 八寸
W178×D178×H31mm
¥4,000 (1) ㊦

188 210350
Square plate
龍目 正角皿
W210×D210×H24mm
¥6,200 (1) ㊦



101KM-K13
Octagon plate
香菊 八角皿
W185×D185×H36mm
¥3,300 (4) ㊦



101KM-K13G
Octagon plate
香菊 八角皿 天金
W185×D185×H36mm
¥4,400 (4) ㊦

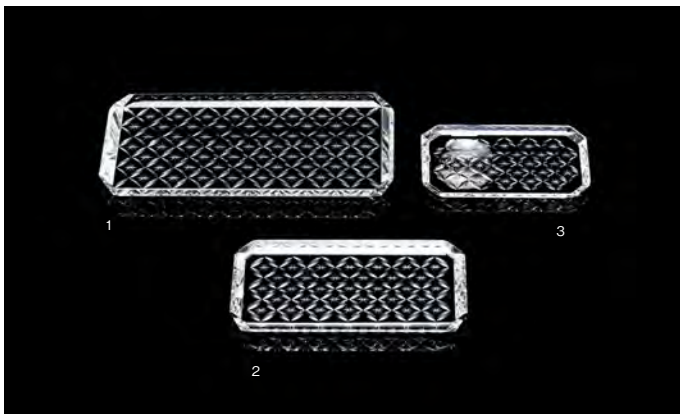

Caviar tray
1. 178 OMO-1 さゆる 平皿 大七宝 W240×D120×H15mm ¥35,000 (1) ㊦
2. 178 OMO-2 さゆる 平皿 小七宝 W180×D90×H15mm ¥30,000 (1) ㊦
3. 178 OMO-3 さゆる 醤油・薬味皿 七宝 W135×D80×H15mm ¥25,000 (1) ㊦



101 GM-100X
Covered box
GM-100X
W60×D50×H51mm
¥2,400 (6) ㊦
セミクリスタル



101 CA-P703
Covered box
ヴァルカン No.703 (蓋付)
Φ110×H92mm
¥1,900 (1) ㊦
Made in China
ソーダガラス

和硝子・蓋物

WA GLASS

ソーダガラス：SODA-LIME GLASS / Made in Japan / Hand Made
[洗×] [電×] [オ×] [直×]



NEW 200 95-261
Covered bowl
青霞 フタモノ(大)
φ133×H94mm
¥4,850



NEW 200 96-272
Covered bowl
青霞 フタモノ(中)
φ110×H89mm
¥4,450



NEW 200 97-212
Covered bowl
青霞 フタモノ(小)
φ90×H82mm
¥3,850



NEW 200 93-729G
Covered bowl
青霞 箸洗い(ガラスフタ)
φ66×H98mm
¥3,500 (6)



NEW 200 07-459W
Covered bowl
波きり箸洗い スキ
φ72×H93mm
¥2,800 (6)



NEW 200 22-046
Covered bowl
栄久 フタモノ(大)
φ135×H87mm
¥10,250



NEW 200 22-047
Covered bowl
栄久 フタモノ(中)
φ110×H84mm
¥9,750



NEW 200 22-048
Covered bowl
栄久 フタモノ(小)
φ87×H85mm
¥9,150

ソーダガラス：SODA-LIME GLASS / Made in Japan / Hand Made
[洗×] [電×] [オ×] [直×]



1



2

Covered bowl

- 200 98-226 スキ・フタモノ(中) φ110×H89mm ¥4,200 (6)
- 200 98-227 スキ・フタモノ(小) φ90×H82mm ¥3,600 (6)



3



4



5

ソーダガラス：SODA-LIME GLASS / Made in China / Hand Made
[洗×] [電×] [オ×] [直×]

- 200 1108 フタモノ・無地 φ135×H87mm ¥3,250 (1)
- 200 1109 フタモノ・無地 φ110×H84mm ¥2,750 (1)
- 200 1111 フタモノ・無地 φ87×H85mm ¥2,150 (6)

ソーダガラス：SODA-LIME GLASS / Made in China(decorated in Japan) / Hand Made
[洗×] [電×] [オ×] [直×]



1



2



3

Covered bowl

- 200 05-009C ぼかし口金 フタモノ(大) φ135×H87mm ¥5,450 1/36
- 200 05-010C ぼかし口金 フタモノ(中) φ110×H84mm ¥4,650 1/48
- 200 05-011C ぼかし口金 フタモノ(小) φ87×H85mm ¥3,750 6/72



1



2



3

Covered bowl

- 200 19-040 綿雪 フタモノ(大) φ135×H87mm ¥5,000 1/36
- 200 19-041 綿雪 フタモノ(中) φ110×H84mm ¥4,250 1/48
- 200 19-042 綿雪 フタモノ(小) φ87×H85mm ¥3,450 6/72

セミクリスタルガラス：SEMI-CRYSTAL GLASS / Made in Japan / Hand Made
[洗×] [電×] [オ×] [直×]



101 1112G-S
Covered bowl
1112蓋物 金
φ110×H90mm
¥3,500 (1)



101 1112SKB-S
Covered bowl
1112SKB蓋物
φ110×H90mm
¥2,800 (1)



101 112SKB-SC
Cocktails bowl
112SKB シュリンブ
φ110×H77mm
¥3,400 (1)
本体：ソーダガラス



101 GM-SP100K
Bowl
旬風 No.100草切り
φ100×H57mm
¥2,300 (6)

SMALL GLASS COLLECTION

スモールガラスコレクション

クリスタリン : CRYSTALLIN / Made in Japan
[洗×] [電×] [オ×] [直×]



ソーダガラス : SODA-LIME GLASS / Made in China
[洗×] [電×] [オ×] [直×]



188 140141
Cup mini
エスプリ 141 CL
Φ49×H50mm 40cc
¥1,000 (12) [D]



188 140151
Cup mini GD
エスプリ 141 金付
Φ49×H50mm 40cc
¥1,500 (12) [D]



159 TS44018
Amuse box (onion)
アミューズボックス
(オニオン)
Φ52×H66mm
¥1,150 6/48 [E]



159 TS44006
Amuse box (dots)
アミューズボックス
(水玉)
Φ52×H51mm
¥1,250 6/48 [E]

セミクリスタルガラス : SEMI-CRYSTAL GLASS / Made in Japan
[洗×] [電×] [オ×] [直×]



188 410105
Stem glass
MG-105CL 六角杯
W62×D54×H71mm 70cc
¥1,350 (6) [D]



188 411105
Stem glass GD
MG-105金付 六角杯
W62×D54×H71mm 70cc
¥2,000 (6) [D]



188 410102
Sake cup
龍目高杯 CL
Φ57×H78mm 60cc
¥1,250 (6) [D]



188 411102
Sake cup GD
龍目高杯 金付
Φ57×H78mm 60cc
¥1,900 (6) [D]



188 410100
Sake cup
菊龍目高杯 CL
Φ70×H78mm 80cc
¥1,450 (6) [D]



188 411100
Sake cup GD
菊龍目高杯 金付
Φ70×H78mm 80cc
¥2,300 (6) [D]



188 110103
Square bowl
龍目角珍味 CL
W48×D48×H33mm
¥1,150 (12) [D]



188 111103
Square bowl GD
龍目角珍味 金付
W48×D48×H33mm
¥1,700 (12) [D]



188 110104
Octagon bowl
八角珍味 CL
Φ60×H37mm
¥1,200 (12) [D]



188 111104
Octagon bowl GD
八角珍味 金付
Φ60×H37mm
¥1,800 (12) [D]



188 413510
Covered bowl
てまり蓋珍味 CL
Φ67×H42(61)mm
¥1,900 (6) [D]



188 413511
Covered bowl GD
てまり蓋珍味 金付
Φ67×H42(61)mm
¥2,300 (6) [D]

ソーダガラス : SODA-LIME GLASS / Made in China(decorated in Japan)
[洗×] [電×] [オ×] [直×]



101 CA-P109
Bowl mini CL
CA-P109
W59×D53×H50mm
¥950 (6) [E]



101 CA-P110G
Bowl mini GD
CA-P110 金
Φ57×H46mm
¥1,400 (6) [E]



101 CA-P113
Bowl mini CL
CA-P113
Φ63×H35mm 20cc
¥950 (6) [E]



101 CA-P113G
Bowl mini GD
CA-P113 金
Φ63×H35mm 20cc
¥1,500 (6) [E]



101 CA-P113P
Bowl mini PL
CA-P113 プラチナ
Φ63×H35mm 20cc
¥1,700 (6) [E]



101 CA-P122
Mini bowl
CA-P122
Φ42×H35mm
¥950 (6) [E]



101 CA-P122G
Mini bowl GD
CA-P122 金
Φ42×H35mm
¥1,500 (6) [E]

ソーダガラス : SODA-LIME GLASS / Made in China(decorated in Japan) / Hand Made
[洗×] [電×] [オ×] [直×]



101 CA-P207
Bowl mini CL
CA-P207 クリア
W127×D71×H55mm
¥1,600 (6) [E]



101 CA-P207P
Bowl mini PL
CA-P207 プラチナ
W127×D71×H55mm
¥2,300 (6) [E]



101 CA-P207B
Bowl mini Karakusa
CA-P207 唐草
W127×D71×H55mm
¥2,200 (6) [E]



101 CA-P206
Bowl mini CL
CA-P206
W69×D112×H62mm
¥1,100 (6) [E]



101 CA-P206G
Bowl mini GD
CA-P206 金
W69×D112×H62mm
¥1,600 (6) [E]



101 CA-P117
Sake cup CL
CA-P117 クリア
Φ65×H71mm 60cc
¥1,000 (6) [E]



101 CA-P117G
Sake cup GD
CA-P117 金
Φ65×H71mm 60cc
¥1,500 (6) [E]



188 422027
Footed sake cup PL
T2007 唐草
Φ76×H67mm
¥3,300 (6) [D]
Made in Japan



188 422017
Footed sake cup GD
T2007 百濟(くだら)
Φ76×H67mm
¥3,300 (6) [D]
Made in Japan



188 422007
Footed sake cup CL
T2007 CL
Φ76×H67mm
¥2,300 (6) [D]
Made in Japan

SMALL GLASS COLLECTION

スモールガラスコレクション

ソーダガラス：SODA-LIME GLASS Made in China(decorated in Japan) / Hand Made
 [洗×] [電×] [オ×] [直×]



101 CA-P101
 Hexagonal bowl mini CL
 六角珍珠 スキ
 W69×D61×H30mm
 ¥750 (6) [E]



101 CA-P101G
 Hexagonal bowl mini GD
 六角珍珠 天金
 W69×D61×H30mm
 ¥1,100 (6) [E]



101 CA-1000G
 Bowl mini CLGD
 丸型珍珠 天金
 φ41(48)×H32mm 30cc
 ¥1,200 (6) [E]



101 CA-1000GR
 Bowl mini GRGD
 丸型珍珠 No.3 GR
 φ41(48)×H32mm 30cc
 ¥1,500 (6) [E]



101 CA-1000W
 Bowl mini WHGD
 丸型珍珠 No.1 W
 φ41(48)×H32mm 30cc
 ¥1,500 (6) [E]



NEW 200 19-611G
 Bowl mini GD
 パント小鉢 口金
 φ84×H60mm
 ¥2,700 (3) [D]
 Made in Czech Republic



NEW 200 19-611
 Bowl mini
 パント小鉢 無地
 φ84×H60mm
 ¥1,900 (3) [D]
 Made in Czech Republic



200 18-526B
 Mini bowl
 豆珍珠-2 青
 φ48×H34mm
 ¥800 6/144 [D]
 Hand Made
 Made in Japan



200 18-526R
 Mini bowl
 豆珍珠-2 赤
 φ48×H34mm
 ¥800 6/144 [D]
 Hand Made
 Made in Japan



200 00-401
 Bowl
 銀雪 小鉢
 φ96×H60mm
 ¥5,500 (6) [D]
 Hand Made
 Made in Japan



200 00-403
 Mini bowl
 銀雪 豆鉢
 φ77×H36mm
 ¥3,700 (6) [D]
 Hand Made
 Made in Japan



NEW 200 12-905R
 Amuse cup GD/RD
 加賀 珍珠入 赤
 φ80×H69mm
 ¥2,100 (6) [D]
 Made in Japan



NEW 200 12-905BK
 Amuse cup GD/BK
 加賀 珍珠入 黒
 φ80×H69mm
 ¥2,100 (6) [D]
 Made in Japan



NEW 200 19-803
 Amuse cup GD
 ビード馬上杯
 φ78×H70mm
 ¥1,800 (6) [D]



NEW 200 19-802
 Amuse cup GD
 プチ台付珍珠
 φ60×H55mm
 ¥1,500 (6) [D]



NEW 200 W215NG
 Amuse cup GD
 菊高台珍珠 天金
 φ90×H64mm
 ¥2,000 (6) [D]

ソーダガラス：SODA-LIME GLASS / Made in China
 [洗×] [電×] [オ×] [直×]



101 CA-P124
 Bowl
 CA-P124
 φ70×H52mm 80cc
 ¥1,100 (6) [E]



101 AB-1
 Dish Awabi
 あわび 小皿
 W100×D90×H30mm
 ¥900 (10) [E]
 Made in Japan



101 CA-P125
 Amuse Sazae
 さざえ珍珠
 W67×D56×H41mm
 ¥1,300 (6) [E]

ソーダガラス : SODA-LIME GLASS / Made in China
 [洗○] [電×] [オ×] [直×]



159 TS44012
 Mini cup
 ミニカップ
 φ65×H35mm 50cc
 ¥630 6/48 [E]
 [洗×]



159 T-16108-JAN
 Sake cup
 冷酒グラス
 φ57(60)×H61mm 100cc
 ¥530 6/72 [C]
 Made in Japan



159 P-01145
 Mini glass
 天開100
 φ60×H98mm 100cc
 ¥320 6/120 [C]
 Made in Japan



①
 カバーのみ②

③



くぼみ浅め使用例 くぼみ深め使用例

ミニドームは、リバーシブルプレートのかぼみの表裏両面ともにお使い頂けます。

- ① 159 TS44013 Mini cake dome
 φ72×H84mm
 ミニドームセット
 ¥1,700 6/48 [E] [洗×]
- ② 159 TS44013-1 Mini dome
 φ65×H71mm
 ミニドーム
 ¥800 6/48 [E] [洗×]
- ③ 159 TS44013-2 Reversible plate
 φ57(72)×H33mm
 リバーシブルプレート
 ¥900 6/48 [E] [洗×]

TS44012ミニカップはT-16108-JAN/P-01145と組み合わせてお使い頂けます。

ソーダガラス : SODA-LIME GLASS / Made in Japan
 [洗○] [電×] [オ×] [直×]



159 B-09117
 Mini bowl (stackable)
 ミニボール
 φ55×H42mm 77cc
 ¥340 12/96 [C]
 スタッキング



159 T-16109
 Amuse cup
 アミューズカップ
 φ59(60)×H54mm 35cc
 ¥870 6/72 [C]



159 P-20301
 Mini bowl (stackable)
 ミニボール
 W53×D53×H45mm
 ¥500 6/96 [C]
 スタッキング



159 P-20303
 Amuse spoon
 アミューズカップ
 W85×D68×H44mm
 ¥680 6/72 [C]



101 CA-P120
 Amuse spoon
 アミューズ No.9
 W92×D40×H26mm
 ¥950 (6) [E]
 Made in China
 [洗×]

ソーダガラス : SODA-LIME GLASS / Made in China
 [洗×] [電×] [オ×] [直×]



159 TS44035
 Amuse cup
 アミューズカップ
 W94×D68×H32mm
 ¥980 6/48 [E]

リバーシブルプレートは、浅め、深め2タイプのくぼみの表裏両面ともにお使い頂けます。



浅め 深め

159 TS44011
 Reversible plate
 リバーシブルプレート
 φ70(78)×H30mm
 ¥900 6/48 [E]

DOBLE WALL

耐熱ガラス : HEAT-RESISTANT GLASS / Made in China / 耐熱温度差160℃
 [洗○] [電○] [オ×] [直×]



ダブルウォール



DW0703
 Cup
 カップ 7cm
 φ70×H60mm 90cc
 ¥1,000 6/36



DW0903
 Cup
 カップ 9cm
 φ88×H75mm 160cc
 ¥1,200 6/36



DW1003
 Cup
 カップ 10cm
 φ100×H86mm 250cc
 ¥1,500 6/24



DW0104
 Tumbler
 タンブラー 90
 φ65×H71mm 90cc
 ¥1,100 6/36



DW0204
 Tumbler
 タンブラー 150
 φ75×H82mm 150cc
 ¥1,300 6/36



129 23104
 Espresso cup
 ダブルウォール
 エスプレッソカップ
 φ55(65)×H70mm 80cc
 ¥900 1/48 [D]
 [洗○]
 耐熱温度差:120℃



129 23107
 Coffee cup
 ダブルウォール
 コーヒーカップ
 φ70(85)×H100mm 250cc
 ¥1,100 1/36 [D]
 [洗○]
 耐熱温度差:120℃



129 8307
 Strainer holder
 UNITEA ストレーナー
 ホルダー
 φ70(95)×H48mm 110cc
 ¥700 6/36 [D]
 [洗○]
 耐熱温度差:120℃



129 23108
 Wine glass
 ダブルウォール
 ワイングラス 250ml
 φ80(95)×H80mm 250cc
 ¥1,300 1/48 [D]
 [洗○]
 耐熱温度差:120℃



129 23109
 Champagne
 ダブルウォール
 シャンパングラス 160ml
 φ55(70)×H135mm 160cc
 ¥1,300 1/48 [D]
 [洗○]
 耐熱温度差:120℃



129 23105
 Tea cup
 ダブルウォール
 ティーカップ 200ml
 φ85(95)×H65mm 200cc
 ¥1,100 1/48 [D]
 [洗○]
 耐熱温度差:120℃

ダブルウォールは、強い衝撃や急激な温度変化(急熱急冷)は、ヒビ・カケや破損の原因となりますので、お避けください。
 ナイフ・フォーク等、キスをつける可能性がある鋭角製品を、ガラスの中に入れてのご使用はお避けください。水など固形物を勢よく入れると内側のガラスが割れる可能性がありますのでご注意ください。



円居

MATOI/まとい

本体・中子 / 硬質ガラス: HARD GLASS / 耐熱温度差: 80°C
 Made in Taiwan(中子: decorated in Japan フタ・取手: Made in Japan)
 [洗×][電×][オ×][直×][IH×]



MTO0106 (SL)

Sake pot
 角ちろり SL
 W160×D90×H160mm 450cc
 ¥22,000 (1) ㊦

フタ・取手 / 真鍮・艶消し銀メッキ クリアコート仕上
 MAT SILVER FINISH



MTO0106 (GD)

Sake pot
 角ちろり GD
 W160×D90×H160mm 450cc
 ¥22,000 (1) ㊦

フタ・取手 / 真鍮・全メッキ
 BRASS GOLD FINISH



MTO0106 (BKBR)

Sake pot
 角ちろり BKBR
 W160×D90×H160mm 450cc
 ¥24,000 (1) ㊦

フタ・取手 / 木・吹き漆仕上
 WOOD LACQUER FINISH



KOKESHI GLASS

コケシグラス

耐熱ガラス：HEAT-RESISTANT GLASS / 耐熱温度差：120℃
 Made in China (decorated in Japan)
 [洗×] [電○] [オ×] [直×]



意匠登録 / 商標登録 済
 登録第1515234号 登録第5722492号

コケシグラスは、上下自在に使い、
 様々なアイデアで使い方をとお楽しみいただけます。
 モダンさとノスタルジックな装いを併せ持つデザインです。



KO0000

Gift box
 コケシ専用box (S)
 W65×D60×H140mm
 ¥200 (1)

KO0001

Gift box
 コケシ専用box (M)
 W80×D75×H165mm
 ¥250 (1)



ワインをオードブルと共に



KO0104

Kokeshi glass CL
 コケシグラス(S) クリア
 φ54(58)×H130mm 100/150cc
 ¥2,600 6/48



KO0204

Kokeshi glass CL
 コケシグラス(M) クリア
 φ67(71)×H162mm 175/250cc
 ¥3,400 6/48



KO0304

Kokeshi glass Kiku
 コケシグラス(S) 菊
 φ54(58)×H130mm 100/150cc
 ¥3,800 (1)



スウィーツタイムにも

酒器

SAKE CUP & CARAFE

無鉛クリスタル：CRYSTALLIN / Made in Slovakia
 [洗×] [電×] [オ×] [直×]



200 22-626
 Stem glass
 玉響 一口ビール
 φ57×H129mm 140cc
 ¥11,000 (1) ㊦



200 22-625
 Stem glass
 玉響 食前酒
 φ60×H91mm 80cc
 ¥10,500 (1) ㊦



200 21-623
 Stem glass
 玉響 高杯 小
 φ73×H87mm 80cc
 ¥9,500 (1) ㊦



200 21-622
 Stem glass
 玉響 高杯 大
 φ95×H107mm 160cc
 ¥11,000 (1) ㊦



200 21-624
 Sake carafe
 玉響 足付徳利
 φ38(82)×H174mm 首下180cc
 ¥17,000 (1) ㊦

ソーダガラス：SODA-LINE GLASS / Made in Japan
 [洗×] [電×] [オ×] [直×]



188 438054
 Sake cup GD
 No.5 盃
 φ55×H43mm 65cc
 ¥1,700 (12) ㊦



188 428158
 Sake carafe GD
 No.58 徳利 金彩
 φ72×H120mm 165cc
 ¥2,750 (6) ㊦



188 438064
 Sake carafe GD
 No.3 徳利
 φ56×H154mm 160cc
 ¥2,150 (12) ㊦



101 GN-1016
 Sake cup
 ぐい呑 No.1016
 φ43(44)×H55mm 50cc
 ¥1,100 (12) ㊦



188 428075
 Sake carafe
 No.50 徳利 CL
 φ67×H115mm 210cc
 ¥1,800 (6) ㊦



101 TR-BT
 Sake carafe
 冷酒ボトル
 φ103×H125mm 250cc
 ¥4,200 (6) ㊦



101 GN-1039
 Sake cup
 ぐい呑 No.1039
 φ46(53)×H47mm 50cc
 ¥1,700 (6) ㊦



101 1004-5
 Sake cup
 ぐい呑 No.1004-5
 φ53(56)×H50mm 80cc
 ¥1,700 (12) ㊦



101 TR-10
 Sake carafe
 徳利 No.10
 φ74×H95mm 180cc
 ¥2,500 (6) ㊦



101 TR-MIC
 Sake carafe
 丸徳利 貫入
 φ87×H117mm 300cc
 ¥2,700 (6) ㊦



101 GN-1058
 Sake cup
 ぐい呑 No.1058
 φ55×H47mm 60cc
 ¥1,500 (6) ㊦



101 GN-1055
 Sake cup
 ぐい呑 No.1055
 φ66×H53mm 50cc
 ¥1,400 (6) ㊦



188 870060
 Sake carafe
 No.60 徳利
 φ75×H132mm 210cc
 ¥1,900 (6) ㊦



188 427352
 Sake cup
 No.62 盃 CL
 W72×D72×H41mm 60cc
 ¥1,300 (6) ㊦



188 427357
 Sake cup
 No.67 盃 CL
 W58×D58×H56mm 60cc
 ¥1,300 (6) ㊦



188 427362
 Sake cup GD
 No.62 盃 金付
 W72×D72×H41mm 60cc
 ¥1,650 (6) ㊦



188 427367
 Sake cup GD
 No.67 盃 金付
 W58×D58×H56mm 60cc
 ¥1,650 (6) ㊦



200 04-454W
 Sake cup
 波きらり 杯
 W57×D50×H54mm 50cc
 ¥1,800 (6) ㊦



200 07-458W
 Sake carafe
 波きらり 小徳利
 W57×D52×H141mm 140cc
 ¥2,200 (6) ㊦

竹

BAMBOO

ソーダガラス : SODA-LIME GLASS / Made in Japan
[洗×] [電×] [オ×] [直×]



178 81-GR
Sake cup
ぐいのみ 青竹
φ42×H55mm 48cc
¥2,500 1/120



178 81-W
Sake cup
ぐいのみ 氷竹
φ42×H55mm 48cc
¥2,500 1/120



178 81-AMB
Sake cup
ぐいのみ 金竹
φ42×H55mm 48cc
¥2,500 1/120



178 86-GR
Sake carafe
長注器 青竹
φ55×H200mm 270cc
¥5,000 1/60



178 86-W
Sake carafe
長注器 氷竹
φ55×H200mm 270cc
¥5,000 1/60



178 86-AMB
Sake carafe
長注器 金竹
φ55×H200mm 270cc
¥5,000 1/60



NEW 101 CA-1011B
Sake cup
CA-1011B スモーク
φ55×H55mm 60cc
¥3,300 1/72
Made in China



NEW 101 CA-1011GR
Sake cup
CA-1011GR グリーン
φ55×H55mm 60cc
¥3,300 1/72
Made in China



NEW 101 CA-1011C
Sake cup
CA-1011C ルリ
φ55×H55mm 60cc
¥3,300 1/72
Made in China



NEW 101 CA-1011R
Sake cup
CA-1011R レッド
φ55×H55mm 60cc
¥3,300 1/72
Made in China



NEW 101 CA-1012C
Sake cup
CA-1012C ルリ
φ60×H50mm 70cc
¥3,300 1/72
Made in China



NEW 101 CA-1012R
Sake cup
CA-1012R レッド
φ60×H50mm 70cc
¥3,300 1/72
Made in China

磁器 : PORCELAIN / Made in Japan
[洗○] [電○] [オ×] [直×]



NEW 424 KOR202LB
Sake cup
ぐい呑
W55×D55×H55mm 50cc
¥1,400



NEW 424 KOR201LB
Cup
面取カップ
W80×D80×H72mm 80cc
¥2,200



429 14724
Masu-sake & glass set
枧酒グラスセット 青白釉流し
枧:W67×D67×H55mm
グラス:φ55×H95mm
¥3,500 (1)



429 14725
Masu-sake & glass set
枧酒グラスセット 鉄釉
枧:W67×D67×H55mm
グラス:φ55×H95mm
¥3,500 (1)

日光杉

NIKKO CEDARS SAKE CUP

日光杉 : NIKKO CEDAR / Made in Japan
Hand Made
[洗×] [電×] [オ×] [直×]



144 92007
Sakazuki
盃
W40×D40×H45mm 25cc
¥2,300 (1)



144 92002
Tokkuri
徳利 (小)
W72×D72×H103mm 230 (8分目180) cc
¥4,700 (1)



144 92001
Tokkuri
徳利 (大)
W86×D86×H120mm 480 (8分目360) cc
¥5,000 (1)



144 92006
Masu
枧 (小)
W61×D61×H52mm 100 (8分目70) cc
¥2,500 (1)



144 92005
Masu
枧 (中)
W70×D70×H52mm 140 (8分目90) cc
¥2,600 (1)



144 92004
Masu
枧 (大)
W76×D76×H60mm 180 (8分目150) cc
¥2,700 (1)



144 92010
Plate
杉皿 (小)
W89×D89×H26mm
¥2,500 (1)

ハンドメイド品は、手作業の為、1点1点多少風合いが異なります。色合いやサイズ、容量が異なることがあります。
天然木材商品は、色や木目にバラつきがあります。

酒器

SAKE CUP & CARAFE

有田 *Arita*

磁器 : PORCELAIN / Made in Japan
[洗○] [電○] [オ×] [直×]



488 99431
Sake cup
万歴 盃
φ80×H40mm 60cc
¥1,800 (1) ㊦



488 99430
Sake carafe
万歴 徳利
W100 φ80×H90mm 300cc
¥3,600 (1) ㊦



488 99433
Sake cup
蛸唐草 盃
φ80×H40mm 60cc
¥1,800 (1) ㊦



488 99432
Sake carafe
蛸唐草 徳利
W100 φ80×H90mm 300cc
¥3,400 (1) ㊦



488 98190
Sake cup
白磁千段 平盃(深)
φ75×H36mm 60cc
¥1,900 (1) ㊦



488 98189
Sake carafe
白磁千段 雀口肩張徳利
φ70×H140mm 250cc
¥4,000 (1) ㊦



488 98444
Sake cup
白釉パール面取 盃
φ55×H35mm 40cc
¥950 (1) ㊦



488 98443
Sake carafe
白釉パール面取 徳利
φ75×H145mm 200cc
¥1,800 (1) ㊦



488 98442
Sake cup
赤釉面取 盃
φ55×H35mm 40cc
¥800 (1) ㊦



488 98441
Sake carafe
赤釉面取 徳利
φ75×H145mm 200cc
¥1,500 (1) ㊦



488 81320
Sake cup
結晶金巻 盃
φ43×H42mm 40cc
¥900 (1) ㊦
[洗×] [電×]



488 81319
Sake carafe
結晶金巻 徳利
φ70×H119mm 165cc
¥1,500 (1) ㊦
[洗×] [電×]



488 99794
Sake cup
黒柚子銀 線彫盃(小)
φ40×H35mm 30cc
¥1,200 (1) ㊦
[電×]



488 99791
Sake carafe
黒柚子銀 線彫1合徳利
φ60×H140mm 230cc
¥2,400 (1) ㊦
[電×]



488 99793
Sake cup
黒柚子金 線彫盃(小)
φ40×H35mm 30cc
¥1,200 (1) ㊦
[電×]



488 99790
Sake carafe
黒柚子金 線彫1合徳利
φ60×H140mm 230cc
¥2,400 (1) ㊦
[電×]

九谷 *Kutani*

磁器 : PORCELAIN / Made in Japan
[洗○] [電○] [オ×] [直×]



302 SK-128-3
Sake cup Yoshidaya
盃 時代画風 吉田屋
φ58×H38mm 40cc
¥1,400 (5) ㊦



302 SK-128-4
Sake cup Eiraku
盃 時代画風 永楽
φ58×H38mm 40cc
¥1,600 (5) ㊦
[電×]



302 SK-128-1
Sake cup Kokutani
盃 時代画風 古九谷
φ58×H38mm 40cc
¥1,400 (5) ㊦



290 AP5-0801B
Sake cup
晩酌 ふどうにりす 盃
φ60×H40mm 50cc
¥2,000 1/50 ㊦
[洗×]



290 AP5-0801A
Sake carafe
晩酌 ふどうにりす 徳利
φ75×H165mm 360cc
¥6,000 1/30 ㊦
[洗×]



302 SK-128-5
Sake cup Iidaya
盃 時代画風 飯田屋
φ58×H38mm 40cc
¥1,600 (5) ㊦
[電×]



302 SK-128-2
Sake cup Mokubei
盃 時代画風 木米
φ58×H38mm 40cc
¥1,300 (5) ㊦



302 SK-128-6
Sake cup Shouza
盃 時代画風 庄三(しょうざ)
φ58×H38mm 40cc
¥1,700 (5) ㊦
[電×]

京焼 *Kyo yaki*

磁器 : PORCELAIN / Made in Japan / Hand Made
[洗○] [電○] [オ×] [直×]



235 TA836-02
Sake cup
花結晶 丸ぐい呑 銀藤
φ50×H40mm 45cc
¥3,000 (1)



235 TA836-01
Carafe
花結晶 片口 銀藤
W135 φ100×H65mm 300cc
¥8,000 (1)



235 TA835-02
Sake cup
花結晶 ぐい呑 銀藤
φ55×H50mm 50cc
¥3,000 (1)



235 TA835-01
Sake carafe
花結晶 徳利 銀藤
φ75×H120mm 250cc
¥6,000 (1)

美濃 *Mino*

陶器 : EARTHENWARE / Made in Japan
[洗×] [電×] [オ×] [直×]

M. STYLE



MJ03-003
Sake cup
カイヤギブルー
ぐい呑
φ73×H61mm 110cc
¥1,500 (6)



MJ03-002
Cup
カイヤギブルー
ロックカップ
φ80×H75mm 260cc
¥1,700 (6)



MJ03-001
Sake carafe
カイヤギブルー
冷酒器
W126×D101×H93mm 370cc
¥2,600 (6)



MJ03-103
Sake cup
粉引 ぐい呑
φ73×H61mm 110cc
¥1,500 (6)



MJ03-102
Cup
粉引 ロックカップ
φ80×H75mm 260cc
¥1,700 (6)



MJ03-101
Sake carafe
粉引 冷酒器
W126×D101×H93mm 370cc
¥2,600 (6)

磁器 : PORCELAIN / Made in Japan
[洗○] [電○] [オ×] [直×]

ストーンウェア : STONEWARE / Made in Japan
[洗○] [電○] [オ×] [直×]



NEW 413 06726
Sake cup
益見窯 高台盃 (金彩)
φ85×H50mm 100cc
¥2,000 1/72



NEW 413 06723
Sake cup
益見窯 平盃 (金彩)
φ100×H30mm 100cc
¥2,000 1/72



NEW 413 22803
Sake carafe
益見窯 片口1合 (金彩)
W100×D85×H75mm 210cc
¥2,500 3/60



NEW 413 06727
Sake cup
益見窯 高台盃 (銀彩)
φ85×H50mm 100cc
¥2,000 1/72



NEW 413 06724
Sake cup
益見窯 平盃 (銀彩)
φ100×H30mm 100cc
¥2,000 1/72



NEW 413 22804
Sake carafe
益見窯 片口1合 (銀彩)
W100×D85×H75mm 210cc
¥2,500 3/60

ボトルクーラー

BOTTLE COOLER

M. STYLE

遊 YU

陶器 : EARTHENWARE / Made in Japan / Hand Made
[洗×] [電×] [オ×] [直×]



MJ118-452 (PU)
Wine cooler
ワインクーラーA パープル
φ216×H180mm
¥32,000 (1)



MJ118-448 (BL)
Wine cooler
ワインクーラーA ブルー
φ216×H180mm
¥32,000 (1)



MJ118-453 (GR)
Wine cooler
ワインクーラーA グリーン
φ216×H180mm
¥32,000 (1)

花結晶シリーズは、釉薬の特性上、同じ釉薬を掛けて焼成してもその時々々の窯の状況の違いにより、仕上りの色や柄の出方、風合いにはばらつきが生じる事があります。商品の特性としてご了承ください。

ハンドメイド・ハンドペイント品は、手作業の為、1点1点多少風合いが異なります。

香酒盃

KOUSHUHAI

磁器 : PORCELAIN / Made in Japan / Hand Painted
 [洗○] [電○] [オ×] [直×]

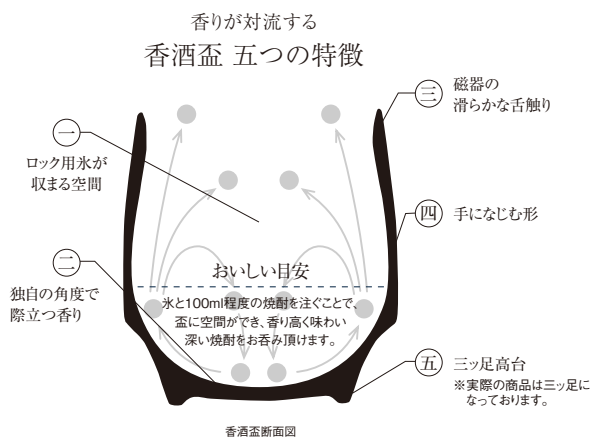

独自の角度で際立つ香り

香酒盃は従来型の焼酎カップとは違い、焼酎の「香り」をより一層お楽しみいただけます。盃の内側に独特の丸みを持たせることで、香りは盃に沿って立ち上がり、そのまま逃げず対流します。

<p>無地 プレーンホワイト Plain white</p> 	<p>晶金かすり Sho-kin kasuri</p> 	<p>晶銀かすり Sho-gin kasuri</p> 	<p>晶金帯 Sho-kin obi</p> 	<p>晶銀帯 Sho-gin obi</p> 
<p>L Size 429 L-100 Plain white 香酒盃 プレーンホワイト 無地(L) Φ75×H90mm 300cc ¥1,800 (1) ㊄</p>	<p>429 L-109 Sho-kin kasuri 香酒盃 晶金かすり(L) Φ75×H90mm 300cc ¥2,300 (1) ㊄</p>	<p>429 L-110 Sho-gin kasuri 香酒盃 晶銀かすり(L) Φ75×H90mm 300cc ¥2,300 (1) ㊄</p>	<p>429 L-111 Sho-kin obi 香酒盃 晶金帯(L) Φ75×H90mm 300cc ¥2,300 (1) ㊄</p>	<p>429 L-112 Sho-gin obi 香酒盃 晶銀帯(L) Φ75×H90mm 300cc ¥2,300 (1) ㊄</p>
<p>S Size 429 S-100 Plain white 香酒盃 プレーンホワイト 無地(S) Φ60×H70mm 150cc ¥1,400 (1) ㊄ ロゴ他オリジナル加工OK</p>	<p>429 S-164 Sho-kin kasuri 香酒盃 晶金かすり(S) Φ60×H70mm 150cc ¥1,800 (1) ㊄ [洗×] [電×]</p>	<p>429 S-165 Sho-gin kasuri 香酒盃 晶銀かすり(S) Φ60×H70mm 150cc ¥1,800 (1) ㊄ [洗×] [電×]</p>	<p>429 S-166 Sho-kin obi 香酒盃 晶金帯(S) Φ60×H70mm 150cc ¥1,800 (1) ㊄ [洗×] [電×]</p>	<p>429 S-167 Sho-gin obi 香酒盃 晶銀帯(S) Φ60×H70mm 150cc ¥1,800 (1) ㊄ [洗×] [電×]</p>
<p>黒流彩 Kuro-ryu sai</p> 	<p>シラカンス Coelacanth</p> 	<p>灰結晶 Hai kessyo</p> 	<p>白磁千段 Hakuji-sendan</p> 	<p>緑イラホ Midori iraho</p> 
<p>L Size 429 L-202 Kuro-ryu sai 香酒盃 黒流彩(L) Φ75×H90mm 300cc ¥2,500 (1) ㊄</p>	<p>429 L-106 Coelacanth 香酒盃 シラカンス(L) Φ75×H90mm 300cc ¥2,100 (1) ㊄</p>	<p>429 L-207 Hai kessyo 香酒盃 灰結晶(L) Φ75×H90mm 300cc ¥2,500 (1) ㊄</p>	<p>429 L-104 Hakuji-sendan 香酒盃 白磁千段(L) Φ75×H90mm 300cc ¥2,500 (1) ㊄</p>	<p>429 L-208 Midori iraho 香酒盃 緑イラホ(L) Φ75×H90mm 300cc ¥2,500 (1) ㊄</p>
<p>S Size 429 S-402 Kuro-ryu sai 香酒盃 黒流彩(S) Φ60×H70mm 150cc ¥1,700 (1) ㊄</p>	<p>429 S-175 Coelacanth 香酒盃 シラカンス(S) Φ60×H70mm 150cc ¥2,000 (1) ㊄</p>	<p>429 S-404 Hai kessyo 香酒盃 灰結晶(S) Φ60×H70mm 150cc ¥2,000 (1) ㊄</p>	<p>429 S-161 Hakuji-sendan 香酒盃 白磁千段(S) Φ60×H70mm 150cc ¥1,700 (1) ㊄</p>	<p>429 S-405 Midori iraho 香酒盃 緑イラホ(S) Φ60×H70mm 150cc ¥2,000 (1) ㊄</p>

晶金かすり
Sho-kin kasuri



晶銀かすり
Sho-gin kasuri



黒流彩
Kuro-ryu sai



錆線筋
Sabi Sen-suji



黄結晶釉
Ki Kessyo-yu



M Size

429 M-152

Sho-kin kasuri
香酒盃 晶金かすり(M)
Φ70×H80mm 230cc
¥2,000 (1) ㊞
【洗×】 【電×】

429 M-153

Sho-gin kasuri
香酒盃 晶銀かすり(M)
Φ70×H80mm 230cc
¥2,000 (1) ㊞
【洗×】 【電×】

429 M-302

Kuro-ryu sai
香酒盃 黒流彩(M)
Φ70×H80mm 230cc
¥2,200 (1) ㊞

429 M-301

Sabi Sen-suji
香酒盃 錆線筋(M)
Φ70×H80mm 230cc
¥2,400 (1) ㊞

429 M-305

Ki Kessyo-yu
香酒盃 黄結晶釉(M)
Φ70×H80mm 230cc
¥2,200 (1) ㊞

黒草花
Kuro Souka



ラズベリー
Raspberry



染錦めだか
Some-nishiki Medaka



黒呉須象嵌
Kurogosu Zougan



赤呉須象嵌
Akagosu Zougan



M Size

429 M-307

Kuro Souka
香酒盃 黒草花(M)
Φ70×H80mm 230cc
¥2,400 (1) ㊞
【洗×】

429 M-309

Raspberry
香酒盃 ラズベリー(M)
Φ70×H80mm 230cc
¥2,600 (1) ㊞
【洗×】

429 M-158

Some-nishiki Medaka
香酒盃 染錦めだか(M)
Φ70×H80mm 230cc
¥2,800 (1) ㊞
【洗×】

429 M-186

Kurogosu Zougan
香酒盃 黒呉須象嵌(M)
Φ70×H80mm 230cc
¥2,200 (1) ㊞

429 M-157

Akagosu Zougan
香酒盃 赤呉須象嵌(M)
Φ70×H80mm 230cc
¥2,200 (1) ㊞

多用途に使える香酒盃

香酒盃は焼酎以外のお飲み物にもお使い頂けます。
お好みのサイズで日本酒やお茶、紅茶、コーヒーなどの香りを
楽しむことができます。





IST

NEW

磁器 : PORCELAIN / Made in Japan
 [洗O] [電O] [オ×] [直×]

イスト



口当たりの良いシャープな口元

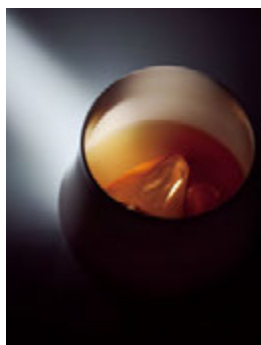

光が透ける程の薄さ



IT0104
 Tumbler Shine
 カーブタンブラー
 シャイン
 φ90(70)×H95mm 400cc
 ¥4,800 (1)



IT0114
 Tumbler Splash
 カーブタンブラー
 スプラッシュ
 φ90(70)×H95mm 400cc
 ¥5,000 (1)



IT0124
 Tumbler Mat
 カーブタンブラー
 マット
 φ90(70)×H95mm 400cc
 ¥4,800 (1)



CAPE NEW

ケイブ

Made in Thailand
 [洗○] [電○] [オ×] [直×] 茶こし除く

RAISIN BROWN / レーズンブラウン

磁器 : PORCELAIN



CPE0204 (RB)
 Cup
 煎茶碗
 φ85×H56mm 190cc
 ¥480 6/90



CPE0104 (RB)
 Cup
 長湯呑
 φ68×H83mm 220cc
 ¥480 6/90



CPE0106 (RB)
 Teapot
 ティーポット
 W172 φ102×H92mm 450cc
 ¥2,400 1/48
 茶こし付

LIGHT GRAY / ライトグレー

磁器 : PORCELAIN



CPE0204 (LG)
 Cup
 煎茶碗
 φ85×H56mm 190cc
 ¥480 6/90



CPE0104 (LG)
 Cup
 長湯呑
 φ68×H83mm 220cc
 ¥480 6/90



CPE0106 (LG)
 Teapot
 ティーポット
 W172 φ102×H92mm 450cc
 ¥2,400 1/48
 茶こし付

CHARCOAL GRAY / チャコールグレー

ストーンウェア : STONEWARE



CPE0204 (CG)
 Cup
 煎茶碗
 φ85×H56mm 190cc
 ¥480 6/90



CPE0104 (CG)
 Cup
 長湯呑
 φ68×H83mm 220cc
 ¥480 6/90



CPE0106 (CG)
 Teapot
 ティーポット
 W172 φ102×H92mm 450cc
 ¥2,400 1/48
 茶こし付

釉薬の特性上、同じ釉薬を掛けて焼成してもその時々窯の状況の違いにより、仕上りの色や柄の出方、風合いにばらつきが生じる事があります。特にレーズンブラウン(均染釉)は釉薬の濃さによりブラウンとパープルの間の色幅が出やすくなります。商品の特性としてご了承ください。

ひとしずく

陶器：EARTHENWARE / Made in Japan
[洗×] [電×] [オ×] [直×]

HITOSHIZUKU



207 HC-01 Cup mini
しずく碗 (小) 焼締め
φ60×H40mm 50cc
¥1,000 (1) ㊦

207 HK-01 Small pot
ひとしずく (小) 焼締め
W120×D70×H50mm 100cc
¥3,300 (1) ㊦



207 HC-31 Cup mini
しずく碗 (小) 青白磁
φ60×H40mm 50cc
¥1,000 (1) ㊦

207 HK-31 Small pot
ひとしずく (小) 青白磁
W120×D70×H50mm 100cc
¥3,300 (1) ㊦



207 HC-61 Cup mini
しずく碗 (小) パール
φ60×H40mm 50cc
¥1,000 (1) ㊦

207 HK-61 Small pot
ひとしずく (小) パール
W120×D70×H50mm 100cc
¥3,300 (1) ㊦

207 HC-02 Cup
しずく碗 (大) 焼締め
φ65×H50mm 70cc
¥1,250 (1) ㊦

207 HK-02 Pot
ひとしずく (大) 焼締め
W130×D70×H65mm 180cc
¥3,850 (1) ㊦

207 HC-32 Cup
しずく碗 (大) 青白磁
φ65×H50mm 70cc
¥1,250 (1) ㊦

207 HK-32 Pot
ひとしずく (大) 青白磁
W130×D70×H65mm 180cc
¥3,850 (1) ㊦

207 HC-62 Cup
しずく碗 (大) パール
φ65×H50mm 70cc
¥1,250 (1) ㊦

207 HK-62 Pot
ひとしずく (大) パール
W130×D70×H65mm 180cc
¥3,850 (1) ㊦

「ひとしずく」でお茶を煎れると、味がまろやかになり美味しく召し上がっていただけます。



1. 湯ざましや煎茶碗などでお湯を冷ましておきます



2. ひとしずくに茶葉を入れます



3. 煎茶碗のお湯をひとしずくに
入れます



4. ゆっくり開く茶葉を観察します



5. 茶葉が開いてきたら煎茶碗に
注ぎます



6. ゆったりとお茶を愉しみます

九谷 Kutani

磁器：PORCELAIN / Made in Japan
[洗○] [電○] [オ×] [直×]



302 SK-172
Teapot Akae kinsai houou
ポット急須
赤絵金彩鳳凰
W175 φ105×H85mm 400cc
¥6,200 (1) ㊦
[電×]



302 SK-173
Teapot Kokutanifu marumon
ポット急須
古九谷風丸紋
W175 φ105×H85mm 400cc
¥6,200 (1) ㊦



302 SK-175
Teapot Kogiku karakusa
ポット急須
小菊唐草
W175 φ105×H85mm 400cc
¥6,200 (1) ㊦

有田 Arita

磁器：PORCELAIN / Made in Japan
[洗○] [電○] [オ×] [直×]



429 9958
Teapot
素磁ティーポット 白素磁釉
W198 φ110×H110mm 450cc
¥4,500 (1) ㊦



429 10322
Teapot
素磁ティーポット 藍素磁釉
W198 φ110×H110mm 450cc
¥4,500 (1) ㊦

波佐見 *Hasami*

半磁器：STONEWARE / Made in Japan / Hand Painted
 [洗×] [電○] [オ×] [直×]



429 9953
 Teapot
 急須 呉須丸流し
 W178 φ100×H105mm 450cc
 ¥4,500 (1) [電]



429 9954
 Teapot
 急須 呉須十草
 W178 φ100×H105mm 450cc
 ¥4,500 (1) [電]



429 14734
 Teapot
 急須 呉須独楽筋
 W178 φ100×H105mm 450cc
 ¥4,500 (1) [電]
 [洗○]



429 14735
 Teapot
 急須 呉須巻赤花
 W178 φ100×H105mm 450cc
 ¥4,500 (1) [電]

美濃 *Mino*

磁器：PORCELAIN / 茶こし / ステンレス：STAINLESS STEEL / Made in Japan
 [洗○] [電○] [オ×] [直×]



424 94-053-101
 Teapot
 ふくべ 土瓶
 W145 φ115×H115mm 450cc
 ¥3,800
 取手：籐 [洗×] [電×]



424 94-052-101
 Teapot
 ふくべ ティーポット
 W185 φ115×H115mm 450cc
 ¥3,800



438 30521
 Teapot
 凌 急須
 W160 φ128×H100mm 330cc
 ¥8,500 1/24 [電]
 ストーンウェア
 [洗×] [電×]
 hand made / 常滑

本体/磁器：PORCELAIN / 取手 / 天然木：NATURAL WOOD / 茶こし / ステンレス：STAINLESS STEEL
 本体：Made in Japan / 取手・茶こし：Made in China
 [洗×] [電×] [オ×] [直×]



438 30581
 Teapot
 結 土瓶急須 白
 W124 φ101×H140mm 330cc
 ¥5,400 1/36 [電]



438 30582
 Teapot
 結 土瓶急須 灰
 W124 φ101×H140mm 330cc
 ¥5,400 1/36 [電]



438 30584
 Teapot
 結 土瓶急須 墨
 W124 φ101×H140mm 330cc
 ¥5,400 1/36 [電]

本体/磁器：PORCELAIN / 茶こし / ステンレス：STAINLESS STEEL
 本体：Made in Japan / 茶こし：Made in China
 [洗○] [電○] [オ×] [直×]



NEW
 438 30591-6
 Teapot
 結 急須 白
 W164 φ128×H100mm 330cc
 ¥4,200 1/36 [電]



NEW
 438 30592-3
 Teapot
 結 急須 灰
 W164 φ128×H100mm 330cc
 ¥4,200 1/36 [電]



NEW
 438 30594-7
 Teapot
 結 急須 墨
 W164 φ128×H100mm 330cc
 ¥4,200 1/36 [電]



NEW
 438 30801-6
 Teapot
 結 ティーポット330 白
 W164 φ102×H100mm 330cc
 ¥4,600 1/36 [電]



NEW
 438 30802-3
 Teapot
 結 ティーポット330 灰
 W164 φ102×H100mm 330cc
 ¥4,600 1/36 [電]

ポット・碗

TEAPOT / CUP

UNIVERSAL TEAPOT

ユニバーサル ティーポット

磁器/ステンレス : PORCELAIN/STAINLESS
Made in Japan
[洗O] [電O] [オ×] [直×] フタ・茶こし・ハンドル除く

2人用



White
(WH) ホワイト

478 BBN-01

Round teapot
ユニバーサルティーポット2人用
W140 Φ90×H100mm 350cc
¥2,700 1/36

3人用



White
(WH) ホワイト

478 BBN-02

Round teapot
ユニバーサルティーポット3人用
W150 Φ100×H100mm 450cc
¥3,000 1/36

4人用



White
(WH) ホワイト

478 BBN-03

Round teapot
ユニバーサルティーポット4人用
W170 Φ110×H123mm 580cc
¥3,300 1/24



478 TW-01

Tea warmer
ティーウォーマー
W158×D130×H70mm
¥3,000 1/24

COLOR VARIATION

カラーバリエーション

墨貫入カラーシリーズ



Crackle white
(SKW) クラックルホワイト
[洗×] [電×]



Crackle yellow
(SKY) クラックルイエロー
[洗×] [電×]



Crackle pink
(SKP) クラックルピンク
[洗×] [電×]



Crackle green
(SKG) クラックルグリーン
[洗×] [電×]



Crackle blue
(SKB) クラックルブルー
[洗×] [電×]



Crackle lavender
(SKL) クラックルラベンダー
[洗×] [電×]

アンティークカラーシリーズ



Antique silver
(ASV) アンティークシルバー
[洗×] [電×]



Antique gold
(AGO) アンティークゴールド
[洗×] [電×]



Noble black
(NBK) ノーブルブラック



Antique brown
(ABR) アンティークブラウン
[洗×] [電×]



Antique green
(AGN) アンティークグリーン



Jeans blue
(JB) ジーンズブルー

TEACUP TALL

ティーカップ トール

478 TC-02

Tea cup tall
ティーカップ トール
Φ80×H78mm 190cc
1/60



White
(WH) ホワイト
¥900



NEW
Noble black
(NBK) ノーブルブラック
¥1,000



NEW
Antique brown
(ABR) アンティークブラウン
¥1,000



NEW
Antique green
(AGN) アンティークグリーン
¥1,000



NEW
Jeans blue
(JB) ジーンズブルー
¥1,000



NEW
Antique gold
(AGO) アンティークゴールド
¥1,000
[洗×] [電×]



NEW
Crystal silver
(CSV) クリスタルシルバー
¥1,000

TEA BOWL

ティーボール

478 TC-07

Tea bowl
ティーボール
Φ100×H60mm 200cc
¥1,000 1/48



White
(WH) ホワイト



Noble black
(NBK) ノーブルブラック



Antique brown
(ABR) アンティークブラウン



Antique green
(AGN) アンティークグリーン



Jeans blue
(JB) ジーンズブルー

PERSIMMON TEAPOT

パーシモンティーポット

478 BBN-56

パーシモンティーポット (S)
W152 φ110×H164mm 450cc
¥3,500 1/36 



White
(WH) ホワイト



NEW
Noble black
(NBK) ノーブルブラック



NEW
Antique silver
(ASV) アンティークシルバー
[洗×][電×]



NEW
Antique gold
(AGO) アンティークゴールド
[洗×][電×]

ZEN TEAPOT

ZENティーポット

478 BBN-18

ZENティーポット
W185 φ165×H175mm 500cc
¥4,500 1/12 



White
(WH) ホワイト



NEW
Jeans blue
(JB) ジーンズブルー



NEW
Crystal silver
(CSV) クリスタルシルバー



NEW
Noble black
(NBK) ノーブルブラック

KYOTO TEAPOT

KYOTOティーポット

478 BBN-30

KYOTOティーポット
W165×D125×H205mm 950cc
¥4,800 1/12 



White
(WH) ホワイト



NEW
Jeans blue
(JB) ジーンズブルー



NEW
Crystal silver
(CSV) クリスタルシルバー



NEW
Noble black
(NBK) ノーブルブラック

UNIVERSAL TEAPOT

ユニバーサルティーポット

478 BBN-02

Round teapot
ユニバーサルティーポット3人用
W150 φ100×H100mm 450cc
¥3,300 1/36 



Natural white
(NWH) ナチュラルホワイト



Sakura pink
(SPN) サクラピンク



Iron brown
(IRB) アイアンブラウン



Stone gray
(SGR) ストーングレー



Hydrangea blue
(HBL) アジサイブルー

FREE CUP **NEW**

フリーカップ

陶器 : EARTHENWARE
Made in Japan
[洗○][電×][オ×][直×]

478 BBN-215

フリーカップS
φ80×H95mm 200cc
¥900 1/60 



Natural white
(NWH) ナチュラルホワイト



Sakura pink
(SPN) サクラピンク



Iron brown
(IRB) アイアンブラウン



Stone gray
(SGR) ストーングレー



Hydrangea blue
(HBL) アジサイブルー

南部鉄びん

NANBU TETSUBIN

急須 TEAPOT

鉄(内側ホーロー仕上) : IRON (Inside enamel finish)
Made in Japan / Hand Made
[洗×] [電×] [オ×] [直×] [IH×]



NT0906 (RD)
Teapot Tsubomi
急須(つぼみ)
W122 φ105×H198mm 400cc
¥14,000 (1) ㊞



NT0906 (BK)
Teapot Tsubomi
急須(つぼみ)
W122 φ105×H198mm 400cc
¥14,000 (1) ㊞



NT0106 (BR)
Teapot Bamboo
急須(竹)
W120 φ98×H180mm 400cc
¥12,000 (1) ㊞



NT0106 (GR)
Teapot Bamboo
急須(竹)
W120 φ98×H180mm 400cc
¥12,000 (1) ㊞



NT0106 (RD)
Teapot Bamboo
急須(竹)
W120 φ98×H180mm 400cc
¥12,000 (1) ㊞



NT0706 (BK)
Teapot Dome-Arare
急須(ドーム アラレ)
W135 φ111×H165mm 480cc
¥12,000 (1) ㊞



NT0706 (WHGD)
Teapot Dome-Arare
急須(ドーム アラレ)
W135 φ111×H165mm 480cc
¥12,000 (1) ㊞



NT0806 (BK)
Teapot Tsutsugata-Hakeme
急須(筒型刷毛目)
W120 φ88×H180mm 450cc
¥12,000 (1) ㊞



NT0806 (WHGD)
Teapot Tsutsugata-Hakeme
急須(筒型刷毛目)
W120 φ88×H180mm 450cc
¥12,000 (1) ㊞



NT0616 (RD)
Teapot Arare
急須(アラレ)
W130 φ115×H155mm 300cc
¥9,000 (1) ㊞



NT0616 (BR)
Teapot Arare
急須(アラレ)
W130 φ115×H155mm 300cc
¥9,000 (1) ㊞



NT0616 (GR)
Teapot Arare
急須(アラレ)
W130 φ115×H155mm 300cc
¥9,000 (1) ㊞



NT0306 (BR)
Teapot Moon
急須(月)
W205 φ163×H135mm 500cc
¥12,000 (1) ㊞



NT0306 (BL)
Teapot Moon
急須(月)
W205 φ163×H135mm 500cc
¥12,000 (1) ㊞

鉄瓶 TETSUBIN

鉄：IRON / Made in Japan / Hand Made
 [洗×] [電×] [オ×] [直○] [IH○]



NT0107(BK)
 Kettle Arare
 鉄瓶(アラレ)
 W193 φ153×H192mm 1000cc
 ¥22,000 (1) [E]



NT0207(BK)
 Kettle Amime
 鉄瓶(編み目)
 W165 φ132×H210mm 980cc
 ¥33,000 (1) [E]



306 011605
 Kettle Hanabusa
 鉄瓶 英(はなぶさ)
 W160 φ143×H140mm 600cc
 ¥12,000 1/12 [D]



DRINKWARE

IH対応鉄瓶 TETSUBIN

鉄：IRON / Made in Japan
 [洗×] [電×] [オ×] [直○] [IH○]



306 116046
 Kettle Ichihuku
 鉄瓶 吉福
 W200 φ165×H200mm 1400cc
 ¥30,000 1/8 [D]



306 416122
 Kettle Nozomi
 鉄瓶 希
 W200 φ165×H200mm 1400cc
 ¥20,000 1/8 [D]



306 418638
 Kettle
 鉄瓶
 W203 φ165×H150mm 1000cc
 ¥35,000 1/6 [D]



306 041620
 Kettle
 鉄瓶 ブランニューケトル
 W190 φ143×H200mm 1000cc
 ¥25,000 1/6 [D]

鉄：IRON / 天然木：NATURAL WOOD
 Made in Japan
 [洗×] [電×] [オ×] [直○]

猪口 CUP

鉄(内側ホーロー仕上)：
 IRON (inside enamel finish)
 Made in Japan / Hand Made
 [洗×] [電×] [オ×] [直×]



NT0119(BK)
 Cup
 猪口(アラレ)
 φ80×H55mm 140cc
 ¥3,000 (1) [E]

ウォーマー WARMER

ウォーマー/鉄 木台/木：IRON/WOOD
 Made in Japan / Hand Made
 [洗×] [電×] [オ×] [直×]
 ウォーマーのみ[直○]



NT0109(BK)
 Warmer
 ウォーマー木台付
 Warmer: φ117×H73mm
 Wooden plate: φ99×H10mm
 Set: H80mm
 ¥8,500 (1) [E]

釜敷 TRIVET

鉄：IRON / Made in Japan / Hand Made
 [洗×] [電×] [オ×] [直×]



NT0601(BK)
 Trivet Arare
 釜敷(アラレ) S
 φ102×H14mm
 ¥2,700 (1) [E]



NT0501(BK)
 Trivet Arare
 釜敷(アラレ) L
 φ135×H14mm
 ¥3,300 (1) [E]



NT0801(BK)
 Trivet Amime
 釜敷(編み目)
 W127×D90×H13mm
 ¥3,500 (1) [E]



NT0101(BR)
 Trivet Square
 釜敷(四方)
 W110×D110×H14(18)mm
 ¥3,500 (1) [E]



NT0101(GR)
 Trivet Square
 釜敷(四方)
 W110×D110×H14(18)mm
 ¥3,500 (1) [E]



NT0101(RD)
 Trivet Square
 釜敷(四方)
 W110×D110×H14(18)mm
 ¥3,500 (1) [E]



NT0301(BR)
 Trivet Ukigumo
 釜敷(浮雲)
 W113×D150×H14mm
 ¥3,800 (1) [E]



NT0301(BL)
 Trivet Ukigumo
 釜敷(浮雲)
 W113×D150×H14mm
 ¥3,800 (1) [E]

碗・湯呑

TEA CUP

京焼 *Kyo yaki*

磁器 : PORCELAIN / Made in Japan
Hand Made
[洗○] [電○] [オ×] [直×]



235 TA550-01
Tea cup
花結晶
お茶呑茶碗 白地青
φ90×H70mm 200cc
¥5,000 (1) ㊦



235 TA586-04
Tea cup
花結晶
お茶呑茶碗 白地茶
φ90×H70mm 200cc
¥5,000 (1) ㊦



235 TA550-02
Tea cup
花結晶
お茶呑茶碗 白地赤
φ90×H70mm 200cc
¥5,000 (1) ㊦



235 TA586-03
Tea cup
花結晶
お茶呑茶碗 白地紫
φ90×H70mm 200cc
¥5,000 (1) ㊦

有田 *Arita*

磁器 : PORCELAIN / Made in Japan
[洗○] [電○] [オ×] [直×]



488 99080
Cup
内外ライン(青) 湯呑
φ90×H75mm
¥1,200 (1) ㊦



488 99081
Cup
内外ライン(赤) 湯呑
φ90×H75mm
¥1,200 (1) ㊦



488 96111
Cup
点十草 湯呑(大)
φ75×H87mm
¥1,200 (1) ㊦



488 96112
Cup
点十草 湯呑(小)
φ70×H78mm
¥1,200 (1) ㊦



488 96775
Cup
花卉黒糸十草 湯呑
φ70×H85mm
¥3,800 (1) ㊦



488 96776
Cup
花卉赤糸十草 湯呑
φ70×H85mm
¥3,800 (1) ㊦



488 98570
Cup
点格子(青) 湯呑
φ80×H80mm
¥1,400 (1) ㊦



488 98571
Cup
点格子(赤) 湯呑
φ80×H80mm
¥1,400 (1) ㊦



429 9957
Cup
湯呑 白素磁釉
φ75×H65mm
¥1,800 (1) ㊦



429 10321
Cup
湯呑 藍素磁釉
φ75×H65mm
¥1,800 (1) ㊦

陶器 : EARTHENWARE / Made in Japan
[洗×] [電○] [オ×] [直×]



429 9504
Cup Nyuu haku
ほっこりカップ 乳白
φ85×H80mm 270cc
¥1,800 (1) ㊦



429 9505
Cup Kaki aka
ほっこりカップ 柿赤
φ85×H80mm 270cc
¥1,800 (1) ㊦



429 9548
Cup Usu ruri
ほっこりカップ 薄ルリ
φ85×H80mm 270cc
¥1,800 (1) ㊦



429 9549
Cup Kuro karatsu
ほっこりカップ 黒唐津
φ85×H80mm 270cc
¥1,800 (1) ㊦

波佐見 *Hasami*

半磁器 : STONEWARE / Made in Japan
[洗×] [電○] [オ×] [直×]



429 9578
Cup Gosumar nagashi
ロックカップ 呉須丸流し
φ85×H85mm
¥1,700 (1) ㊦



429 9576
Cup Gosu tokusa
ロックカップ 呉須十草
φ85×H85mm
¥1,700 (1) ㊦



429 9575
Cup Gosu komasuji
ロックカップ 呉須独楽筋
φ85×H85mm
¥1,700 (1) ㊦
[洗○]



429 9579
Cup Gosumaki akabana
ロックカップ 呉須巻赤花
φ85×H85mm
¥1,700 (1) ㊦

九谷 Kutani

磁器 : PORCELAIN / Made in Japan
[洗○] [電○] [オ×] [直×]



302 SK-228
Cup Akae usagi
湯呑 赤絵うさぎ
φ78×H85mm
¥2,500 (5) [C]



302 SK-291
Cup Sakura
湯呑 四季の花 桜
φ70×H85mm
¥2,200 (5) [C]



290 AP5-0650
Cup
湯呑 色絵小紋
φ80×H88mm 260cc
¥5,500 1/30 [D]
[洗×]



290 AP5-0638
Cup
湯呑 木米風
φ78×H85mm 250cc
¥2,500 1/30 [D]
[洗×]



290 AP5-0634
Cup
湯呑 花海棠(はなかいどう)
φ75×H87mm 220cc
¥1,700 1/30 [D]
[洗×]

美濃 Mino

陶器 : EARTHENWARE / Made in Japan
[洗×] [電×] [オ×] [直×]

M.STYLE



MJ05-002
Cup
たっぷり碗 淡雪 (WH)
φ80(90)×H66mm 230cc
¥1,400 6/60



MJ05-102
Cup
たっぷり碗 桜 (PK)
φ80(90)×H66mm 230cc
¥1,400 6/60



MJ05-202
Cup
たっぷり碗 若菜 (GR)
φ80(90)×H66mm 230cc
¥1,400 6/60



MJ05-001
Cup
長ゆのみ 淡雪 (WH)
φ72×H86mm 230cc
¥1,300 6/60



MJ05-101
Cup
長ゆのみ 桜 (PK)
φ72×H86mm 230cc
¥1,300 6/60



MJ05-201
Cup
長ゆのみ 若菜 (GR)
φ72×H86mm 230cc
¥1,300 6/60

磁器 : PORCELAIN / Made in Japan
[洗○] [電○] [オ×] [直×]



438 30601
Cup
結 湯呑み 白
φ75×H56mm 140cc
¥780 2/96 [D]



438 30602
Cup
結 湯呑み 灰
φ75×H56mm 140cc
¥780 2/96 [D]



438 30604
Cup
結 湯呑み 墨
φ75×H56mm 140cc
¥780 2/96 [D]

益子 Mashiko

陶器 : EARTHENWARE / Made in Japan
[洗×] [電○] [オ×] [直×]



265 KKC-1
Coffee cup
コーヒーカップ 飴釉
W110 φ85×H64mm 200cc
¥1,100 [F]

265 KKS-1
Plate / Saucer
プレート兼ソーサー 飴釉
φ156×H26mm
¥800 [F]



265 KKC-5
Coffee cup
コーヒーカップ 糠白釉
W110 φ85×H64mm 200cc
¥1,100 [F]

265 KKS-5
Plate / Saucer
プレート兼ソーサー 糠白釉
φ156×H26mm
¥800 [F]



265 KKC-4
Coffee cup
コーヒーカップ 益子青磁釉
W110 φ85×H64mm 200cc
¥1,100 [F]

265 KKS-4
Plate / Saucer
プレート兼ソーサー 益子青磁釉
φ156×H26mm
¥800 [F]



265 KKC-3
Coffee cup
コーヒーカップ 灰釉
W110 φ85×H64mm 200cc
¥1,100 [F]

265 KKS-3
Plate / Saucer
プレート兼ソーサー 灰釉
φ156×H26mm
¥800 [F]



265 KKC-6
Coffee cup
コーヒーカップ 呉須釉
W110 φ85×H64mm 200cc
¥1,100 [F]

265 KKS-6
Plate / Saucer
プレート兼ソーサー 呉須釉
φ156×H26mm
¥800 [F]



265 KKC-7
Coffee cup
コーヒーカップ 並白釉
W110 φ85×H64mm 200cc
¥1,100 [F]

265 KKS-7
Plate / Saucer
プレート兼ソーサー 並白釉
φ156×H26mm
¥800 [F]



265 KKC-8
Coffee cup
コーヒーカップ 皮鯨釉
W110 φ85×H64mm 200cc
¥1,100 [F]

265 KKS-8
Plate / Saucer
プレート兼ソーサー 皮鯨釉
φ156×H26mm
¥800 [F]



265 KKC-9
Coffee cup
コーヒーカップ 柿釉
W110 φ85×H64mm 200cc
¥1,100 [F]

265 KKS-9
Plate / Saucer
プレート兼ソーサー 柿釉
φ156×H26mm
¥800 [F]



ガラス茶器

GLASS TEAWARE

耐熱ガラス：HEAT-RESISTANT GLASS
耐熱温度差：120℃
[洗O] [電O] [オ×] [直×] 茶こし・金属・キャンドル除く



196 865416
Teapot
GVP-27Aクリア
W165 φ110×H105mm 490cc
¥3,600 1/36
Made in China



196 286198
Teapot
GV-2/D クリア
W145 φ105×H120mm 460cc
¥3,300 1/36
Made in China



486 CHZ-30T
Teapot
茶茶急須 禪
W156 φ110×H90mm 300cc
¥2,000 1/24
茶こし/ステンレス
Made in Japan / China



486 QSM-1
Teapot
アジア急須 丸型
W150 φ90×H95mm 180cc
¥3,000 1/24
茶こし/ステンレス：STAINLESS
Made in China



茶こしはフック部から注ぎ口に入れ、スプリング部を押して、フック部の先を注ぎ口にひっかけます。



486 JP-2-SV
Teapot
ジャンピングティーポット
W195 φ120×H125mm 500cc
¥5,500 1/12
茶こし/ステンレス
Made in Japan / China



486 JP-4-SV
Teapot
ジャンピングティーポット
W225 φ137×H130mm 800cc
¥6,000 1/12
茶こし/ステンレス
Made in Japan / China



486 TWJ-S
Tea warmer
ティーウォーマー S
φ125×H80mm
¥2,000 1/24
天板 / ステンレス：STAINLESS
Made in Japan



486 TWJ-M
Tea warmer
ティーウォーマー M
φ152×H80mm
¥3,000 1/24
天板 / ステンレス：STAINLESS
Made in Japan

ソーダガラス : SODA-LIME GLASS
Made in Japan
[洗×] [電×] [オ×] [直×]



200 98-478
Tea cup
糸づくり 冷茶
φ89×H65mm 190cc
¥3,100 (6) [D]



200 93-459
Tea cup
ヒビ 冷茶
φ80×H60mm 150cc
¥2,000 (6) [D]



188 330591
Tea cup
A591 冷茶
φ81×H60mm 140cc
¥1,650 (1) [D]



486 HU-1
Cup
耐熱湯呑み
φ86×H63mm 170cc
¥700 5/60 [D]
[洗○] [電○] [オ○]
耐熱温度差:120°C



178 TR-15-1
Cup
冷茶 市松
φ72×H60mm 140cc
¥3,200 (1) [D]



178 TR-15-5
Cup
冷茶 波
φ72×H60mm 140cc
¥3,200 (1) [D]



178 TR-15-6
Cup
冷茶 つなぎ格子
φ72×H60mm 140cc
¥3,200 (1) [D]



101 KM-K8
Cup
香菊 冷茶
φ85×H64mm 160cc
¥1,200 (6) [E]
セミクリスタル



101 RC-12
Cup
冷茶 No.12
φ82×H55mm 170cc
¥1,600 (6) [E]



101 RC-GU
Cup
極薄 冷茶
φ89×H60mm 200cc
¥2,000 (6) [E]



101 CA-P205
Cup
モール冷茶
φ84×H54mm 180cc
¥1,100 (6) [E]
made in China

ダブルウォール
DOUBLE WALL

耐熱ガラス : HEAT-RESISTANT GLASS / Made in China
耐熱温度差 : 160°C
[洗×] [電○] [オ×] [直×]



M. S T Y L E



DW0703
Cup
カップ 7cm
φ70×H60mm 90cc
¥1,000 6/36



DW0903
Cup
カップ 9cm
φ88×H75mm 160cc
¥1,200 6/36



DW1003
Cup
カップ 10cm
φ100×H86mm 250cc
¥1,500 6/24



DW0114
Round cup
ラウンドカップ 250
φ85×H92mm 250cc
¥1,500 6/24



DW0104
Tumbler
タンブラー 90
φ65×H71mm 90cc
¥1,100 6/36



DW0204
Tumbler
タンブラー 150
φ75×H82mm 150cc
¥1,300 6/36



DW0124
Tumbler
ストレートタンブラー
170
φ59×H130mm 170cc
¥1,600 6/36



DW0224
Tumbler
ストレートタンブラー
280
φ70×H153mm 280cc
¥2,000 6/24



DW0324
Tumbler
ストレートタンブラー
470
φ80×H184mm 470cc
¥2,800 6/24



NEW 129 23106
Double wall ice tea glass
ダブルウォール
アイスティーグラス 350ml
φ75(90)×H120mm 350cc
¥1,300 1/24 [D]
[洗○]
耐熱温度差:120°C



129 23107
Coffee cup
ダブルウォール
コーヒーカップ
φ70(85)×H100mm 250cc
¥1,100 1/36 [D]
[洗○]
耐熱温度差:120°C



129 23108
Wine glass
ダブルウォール
ワイングラス 250ml
φ80(95)×H80mm 250cc
¥1,300 1/48 [D]
[洗○]
耐熱温度差:120°C



129 23109
Champagne
ダブルウォール
シャンパングラス 160ml
φ55(70)×H135mm 160cc
¥1,300 1/48 [D]
[洗○]
耐熱温度差:120°C

ダブルウォールは、強い衝撃や急激な温度変化(急熱急冷)は、ヒビ・カケや破損の原因となりますので、お避けください。
ナイフ・フォーク等、キスをつける可能性がある鋭角製品を、ガラスの中に入れてのご使用はお避けください。水など固形物を勢いよく入れると内側のガラスが割れる可能性がございますのでご注意ください。

BELO INOX

POLA MARBLE

ポーラ マーブル

18-10 ステンレス/マット仕上 樹脂: 18-10 STAINLESS STEEL/Mat finish RESIN / Made in Portugal
[洗O] [電×] [オ×] [直×]



MAT / CAMEL BROWN

マット / キャメル ブラウン



1

2

3

- | | | |
|--------------|-----------------------------|-----------------------------|
| 1. BI1309-MF | Meat carving fork
L279mm | ミートカービングフォーク
¥7,000 (12) |
| 2. BI1309-SF | Serving fork
L267mm | サービングフォーク
¥7,000 (12) |
| 3. BI1309-SS | Serving spoon
L267mm | サービングスプーン
¥7,000 (12) |

MAT / FOREST GREEN

マット / フォレスト グリーン



1

2

3

- | | | |
|--------------|-----------------------------|-----------------------------|
| 1. BI1409-MF | Meat carving fork
L279mm | ミートカービングフォーク
¥7,000 (12) |
| 2. BI1409-SF | Serving fork
L267mm | サービングフォーク
¥7,000 (12) |
| 3. BI1409-SS | Serving spoon
L267mm | サービングスプーン
¥7,000 (12) |





加工も可能です。(受注生産)詳しくは担当営業までお問い合わせください。



- | | | | | | | | | | | | |
|---------------|---------------|-----------|--------|--------|------|-------------------|---------------|----------|--------|--------|------|
| 4. BI1309-CH | Chopsticks | チョップスティック | L221mm | ¥4,500 | (12) | 10. BI1309-BK | Butter knife | バターナイフ | L171mm | ¥2,600 | (12) |
| 5. BI1309-TBK | Table knife | テーブルナイフ | L222mm | ¥3,000 | (12) | 11. BI1309-DS | Dessert spoon | デザートスプーン | L166mm | ¥2,500 | (12) |
| 6. BI1309-TBF | Table fork | テーブルフォーク | L215mm | ¥2,700 | (12) | 12. BI1309-CF | Cake fork | ケーキフォーク | L148mm | ¥2,300 | (12) |
| 7. BI1309-TBS | Table spoon | テーブルスプーン | L212mm | ¥2,700 | (12) | 13. BI1309-TS | Tea spoon | ティースプーン | L134mm | ¥2,200 | (12) |
| 8. BI1309-DK | Dessert knife | デザートナイフ | L185mm | ¥2,800 | (12) | NEW 14. BI1309-CS | Coffee spoon | コーヒースプーン | L107mm | ¥2,000 | (12) |
| 9. BI1309-DF | Dessert fork | デザートフォーク | L175mm | ¥2,500 | (12) | | | | | | |



- | | | | | | | | | | | | |
|---------------|---------------|-----------|--------|--------|------|-------------------|---------------|----------|--------|--------|------|
| 4. BI1409-CH | Chopsticks | チョップスティック | L221mm | ¥4,500 | (12) | 10. BI1409-BK | Butter knife | バターナイフ | L171mm | ¥2,600 | (12) |
| 5. BI1409-TBK | Table knife | テーブルナイフ | L222mm | ¥3,000 | (12) | 11. BI1409-DS | Dessert spoon | デザートスプーン | L166mm | ¥2,500 | (12) |
| 6. BI1409-TBF | Table fork | テーブルフォーク | L215mm | ¥2,700 | (12) | 12. BI1409-CF | Cake fork | ケーキフォーク | L148mm | ¥2,300 | (12) |
| 7. BI1409-TBS | Table spoon | テーブルスプーン | L212mm | ¥2,700 | (12) | 13. BI1409-TS | Tea spoon | ティースプーン | L134mm | ¥2,200 | (12) |
| 8. BI1409-DK | Dessert knife | デザートナイフ | L185mm | ¥2,800 | (12) | NEW 14. BI1409-CS | Coffee spoon | コーヒースプーン | L107mm | ¥2,000 | (12) |
| 9. BI1409-DF | Dessert fork | デザートフォーク | L175mm | ¥2,500 | (12) | | | | | | |

BELO INOX

POLA

ポーラ

18-10 ステンレス/マット仕上 樹脂: 18-10 STAINLESS STEEL/Mat finish RESIN / Made in Portugal
[洗○] [電×] [オ×] [直×]



加工も可能です。(受注生産)詳しくは担当営業までお問い合わせください。

MAT / WHITE

マット/ホワイト



- | | | | | | | | | | | | |
|---------------|---------------|-----------|--------|--------|------|--------------------------|---------------|----------|--------|--------|------|
| 1. BI1209-CH | Chopsticks | チョップスティック | L221mm | ¥4,500 | (12) | 7. BI1209-BK | Butter knife | バターナイフ | L171mm | ¥2,600 | (12) |
| 2. BI1209-TBK | Table knife | テーブルナイフ | L222mm | ¥3,000 | (12) | 8. BI1209-DS | Dessert spoon | デザートスプーン | L166mm | ¥2,500 | (12) |
| 3. BI1209-TBF | Table fork | テーブルフォーク | L215mm | ¥2,700 | (12) | 9. BI1209-CF | Cake fork | ケーキフォーク | L148mm | ¥2,300 | (12) |
| 4. BI1209-TBS | Table spoon | テーブルスプーン | L212mm | ¥2,700 | (12) | 10. BI1209-TS | Tea spoon | ティースプーン | L134mm | ¥2,200 | (12) |
| 5. BI1209-DK | Dessert knife | デザートナイフ | L185mm | ¥2,800 | (12) | NEW 11. BI1209-CS | Coffee spoon | コーヒースプーン | L107mm | ¥2,000 | (12) |
| 6. BI1209-DF | Dessert fork | デザートフォーク | L175mm | ¥2,500 | (12) | | | | | | |

MAT / BLACK

マット/ブラック



- | | | | | | | | | | | | |
|---------------|---------------|-----------|--------|--------|------|--------------------------|---------------|----------|--------|--------|------|
| 1. BI1109-CH | Chopsticks | チョップスティック | L221mm | ¥4,500 | (12) | 7. BI1109-BK | Butter knife | バターナイフ | L171mm | ¥2,600 | (12) |
| 2. BI1109-TBK | Table knife | テーブルナイフ | L222mm | ¥3,000 | (12) | 8. BI1109-DS | Dessert spoon | デザートスプーン | L166mm | ¥2,500 | (12) |
| 3. BI1109-TBF | Table fork | テーブルフォーク | L215mm | ¥2,700 | (12) | 9. BI1109-CF | Cake fork | ケーキフォーク | L148mm | ¥2,300 | (12) |
| 4. BI1109-TBS | Table spoon | テーブルスプーン | L212mm | ¥2,700 | (12) | 10. BI1109-TS | Tea spoon | ティースプーン | L134mm | ¥2,200 | (12) |
| 5. BI1109-DK | Dessert knife | デザートナイフ | L185mm | ¥2,800 | (12) | NEW 11. BI1109-CS | Coffee spoon | コーヒースプーン | L107mm | ¥2,000 | (12) |
| 6. BI1109-DF | Dessert fork | デザートフォーク | L175mm | ¥2,500 | (12) | | | | | | |



MAT / GRAY
マット/グレー

NEW



- | | | | | | |
|---------------|---------------|-----------|--------|--------|------|
| 1. BI1509-CH | Chopsticks | チヨップスティック | L221mm | ¥4,500 | (12) |
| 2. BI1509-TBK | Table knife | テーブルナイフ | L222mm | ¥3,000 | (12) |
| 3. BI1509-TBF | Table fork | テーブルフォーク | L215mm | ¥2,700 | (12) |
| 4. BI1509-TBS | Table spoon | テーブルスプーン | L212mm | ¥2,700 | (12) |
| 5. BI1509-DK | Dessert knife | デザートナイフ | L185mm | ¥2,800 | (12) |
| 6. BI1509-DF | Dessert fork | デザートフォーク | L175mm | ¥2,500 | (12) |

- | | | | | | |
|---------------|---------------|----------|--------|--------|------|
| 7. BI1509-BK | Butter knife | バターナイフ | L171mm | ¥2,600 | (12) |
| 8. BI1509-DS | Dessert spoon | デザートスプーン | L166mm | ¥2,500 | (12) |
| 9. BI1509-CF | Cake fork | ケーキフォーク | L148mm | ¥2,300 | (12) |
| 10. BI1509-TS | Tea spoon | ティースプーン | L134mm | ¥2,200 | (12) |
| 11. BI1509-CS | Coffee spoon | コーヒースプーン | L107mm | ¥2,000 | (12) |



BELO INOX

OBELISKO

オペリスコ

MAT GOLD

マットゴールド

18-10 ステンレス/マット仕上 : 18-10 STAINLESS STEEL/Mat finish / Made in Portugal (decorated in Japan)
[洗×] [電×] [オ×] [直×]

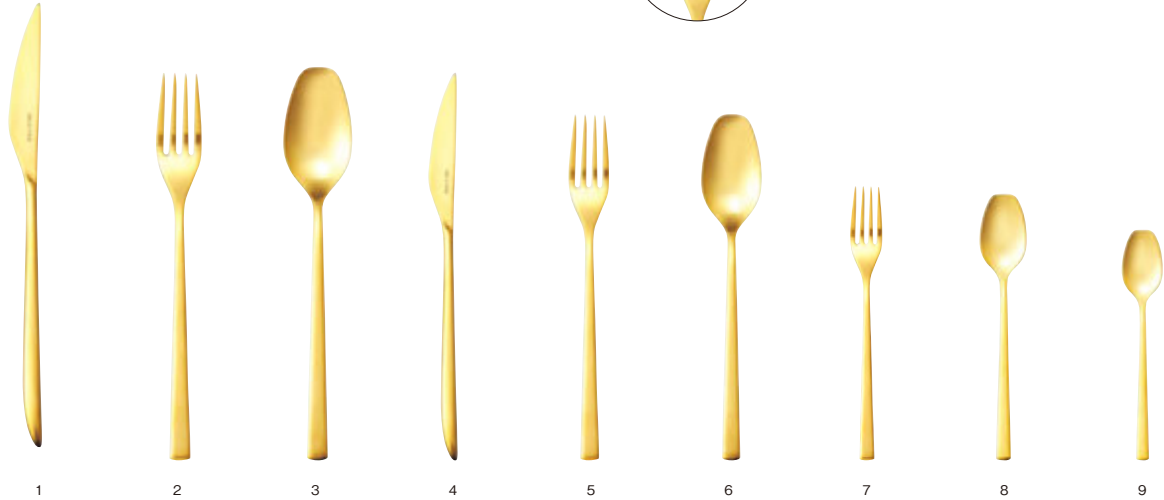
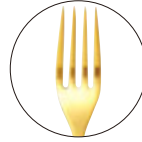

- | | | | | | | | | | |
|---------------|---------------|----------|--------|-------------|---------------|---------------|----------|--------|-------------|
| 1. BI0119-DK | Dinner knife | ディナーナイフ | L235mm | ¥3,600 (12) | 6. BI0119-DSS | Dessert spoon | デザートスプーン | L183mm | ¥3,000 (12) |
| 2. BI0119-DF | Dinner fork | ディナーフォーク | L205mm | ¥3,200 (12) | 7. BI0119-CF | Cake fork | ケーキフォーク | L145mm | ¥2,200 (12) |
| 3. BI0119-DS | Dinner spoon | ディナーズプーン | L208mm | ¥3,200 (12) | 8. BI0119-TS | Tea spoon | ティースプーン | L141mm | ¥2,300 (12) |
| 4. BI0119-DSK | Dessert knife | デザートナイフ | L205mm | ¥3,400 (12) | 9. BI0119-CS | Coffee spoon | コーヒースプーン | L122mm | ¥2,200 (12) |
| 5. BI0119-DSF | Dessert fork | デザートフォーク | L183mm | ¥3,000 (12) | | | | | |

MAT BLACK [PVDブラック加工]

マットブラック

18-10 ステンレス/マット仕上 : 18-10 STAINLESS STEEL/Mat finish / Made in Portugal
[洗○] [電×] [オ×] [直×]



- | | | | | | | | | | |
|---------------|---------------|----------|--------|-------------|---------------|---------------|----------|--------|-------------|
| 1. BI0139-DK | Dinner knife | ディナーナイフ | L235mm | ¥3,400 (12) | 6. BI0139-DSS | Dessert spoon | デザートスプーン | L183mm | ¥2,900 (12) |
| 2. BI0139-DF | Dinner fork | ディナーフォーク | L205mm | ¥3,000 (12) | 7. BI0139-CF | Cake fork | ケーキフォーク | L145mm | ¥2,600 (12) |
| 3. BI0139-DS | Dinner spoon | ディナーズプーン | L208mm | ¥3,000 (12) | 8. BI0139-TS | Tea spoon | ティースプーン | L141mm | ¥2,400 (12) |
| 4. BI0139-DSK | Dessert knife | デザートナイフ | L205mm | ¥3,200 (12) | 9. BI0139-CS | Coffee spoon | コーヒースプーン | L122mm | ¥2,200 (12) |
| 5. BI0139-DSF | Dessert fork | デザートフォーク | L183mm | ¥2,900 (12) | | | | | |



BELO INOX

AMUSE SPOON

アミューズ スプーン

18-10 ステンレス : 18-10 STAINLESS STEEL / Made in Portugal (decorated in Japan)
[洗○] [電×] [オ×] [直×]



NEW BI2009-AS
Canapé spoon
カナベスプーン(シャイン)
W95×D34mm
¥1,800 (12)



Amuse spoon

- BI0309-AS アミューズスプーン(シャイン)
W111×D48×H23mm ¥850 (12)
- BI0349-AS アミューズスプーン(マット)
W111×D48×H23mm ¥1,500 (12)
- BI0339-AS アミューズスプーン(シャインピンクゴールド)
W111×D48×H23mm ¥3,000 (12) [洗×]
- BI0329-AS アミューズスプーン(マットピンクゴールド)
W111×D48×H23mm ¥3,000 (12) [洗×]
- BI0319-AS アミューズスプーン(マットゴールド)
W111×D48×H23mm ¥3,000 (12) [洗×]
- BI0369-AS アミューズスプーン(シャインブラック)
W111×D48×H23mm ¥4,200 (12)
- BI0359-AS アミューズスプーン(マットブラック)
W111×D48×H23mm ¥3,300 (12)

CUTLERY

LUNA

18-10 ステンレス : 18-10 STAINLESS STEEL / Made in Indonesia

M . S T Y L E

ルナ



※ LN0109-TF
Tea fork (shiny)
ティーフォーク(シャイン)
L132mm
¥560 (12)



※ LN0109-TS
Tea spoon (shiny)
ティースプーン(シャイン)
L126mm
¥560 (12)

AMUSE SPOON

磁器 : PORCELAIN / Made in Japan
[洗○] [電○] [オ×] [直×]

アミューズスプーン



AS0109(SB)
Amuse spoon
アミューズスプーン
シャインブラック
L120mm
¥1,000 (20)

AS0109(MB)
Amuse spoon
アミューズスプーン
マットブラック
L120mm
¥1,000 (20)

AS0109(SW)
Amuse spoon
アミューズスプーン
シャインホワイト
L120mm
¥1,000 (20)

AS0109(MW)
Amuse spoon
アミューズスプーン
マットホワイト
L120mm
¥1,000 (20)

SB=Shiny Black, MB=Mat Black, SW=Shiny White, MW=Mat White

※印、在庫無くなり次第終了です。
ピンクゴールド、ゴールドなどのメッキ製品への酸性の強い食材、アルカリ性洗剤のご使用は、変色・剥げの原因となります。使用しないで下さい。
加色の特性により、材質や材料の成分誤差などの個体差、表面の仕上げなど様々な要因によって同ロットでも色の濃淡が発生します。ご了承ください。

ALBI

アルビ

黒酸化発色

OXIDIZED BLACK

18-0ステンレス 黒酸化発色仕上：18-0 STAINLESS STEEL / Black oxide / Made in Japan
[洗O] [電×] [オ×] [直×]



157 006007BK	Dessert knife_デザートナイフ(共柄)波刃	L220mm	¥2,400	(12)	📦
157 006008BK	Dessert fork_デザートフォーク	L189mm	¥1,250	(12)	📦
157 006009BK	Dessert spoon_デザートスプーン	L189mm	¥1,250	(12)	📦
157 006020BK	Tea spoon_ティースプーン	L135mm	¥840	(12)	📦
157 006021BK	Coffee spoon_コーヒースプーン	L121mm	¥820	(12)	📦
157 006023BK	Small fork_ヒメフォーク	L119mm	¥840	(12)	📦
157 006025BK	Butter spreader_バタースプレター	L144mm	¥850	(12)	📦
157 006028BK	Cake fork_ケーキフォーク	L140mm	¥850	(12)	📦
157 006037BK	Bouillon spoon_ブイヨンスプーン	L150mm	¥1,110	(12)	📦

宵月アンティークゴールド

ANTIQUÉ GOLD

18-0ステンレス アンティーク仕上 金メッキ：18-0 STAINLESS STEEL / Oxidized vintage finish
Made in Japan
[洗×] [電×] [オ×] [直×]



157 006007AG	Dessert knife_デザートナイフ(共柄)波刃	L220mm	¥4,480	(12)	📦
157 006008AG	Dessert fork_デザートフォーク	L189mm	¥3,070	(12)	📦
157 006009AG	Dessert spoon_デザートスプーン	L189mm	¥3,070	(12)	📦
157 006020AG	Tea spoon_ティースプーン	L135mm	¥2,390	(12)	📦
157 006021AG	Coffee spoon_コーヒースプーン	L121mm	¥2,370	(12)	📦
157 006023AG	Small fork_ヒメフォーク	L119mm	¥2,390	(12)	📦
157 006025AG	Butter spreader_バタースプレター	L144mm	¥2,400	(12)	📦
157 006028AG	Cake fork_ケーキフォーク	L140mm	¥2,400	(12)	📦
157 006037AG	Bouillon spoon_ブイヨンスプーン	L150mm	¥2,930	(12)	📦

匠

TAKUMI

黒酸化発色

OXIDIZED BLACK

18-0ステンレス 黒酸化発色仕上：18-0 STAINLESS STEEL / Black oxide / Made in Japan
[洗O] [電×] [オ×] [直×]



157 006107BK	Dessert knife_デザートナイフ(共柄)鋸刃	L207mm	¥1,800	(12)	📦
157 006108BK	Dessert fork_デザートフォーク	L182mm	¥1,160	(12)	📦
157 006109BK	Dessert spoon_デザートスプーン	L180mm	¥1,160	(12)	📦
157 006120BK	Tea spoon_ティースプーン	L134mm	¥700	(12)	📦
157 006121BK	Coffee spoon_コーヒースプーン	L121mm	¥690	(12)	📦
157 006123BK	Small fork_ヒメフォーク	L125mm	¥700	(12)	📦
157 006124BK	Butter knife_バターナイフ	L149mm	¥730	(12)	📦
157 006128BK	Cake fork_ケーキフォーク	L145mm	¥730	(12)	📦
157 006137BK	Bouillon spoon_ブイヨンスプーン	L150mm	¥960	(12)	📦

宵月アンティークゴールド

ANTIQUÉ GOLD

18-0ステンレス アンティーク仕上 金メッキ：18-0 STAINLESS STEEL / Oxidized vintage finish
Made in Japan
[洗×] [電×] [オ×] [直×]



157 006107AG	Dessert knife_デザートナイフ(共柄)鋸刃	L207mm	¥3,570	(12)	📦
157 006108AG	Dessert fork_デザートフォーク	L182mm	¥2,710	(12)	📦
157 006109AG	Dessert spoon_デザートスプーン	L180mm	¥2,710	(12)	📦
157 006120AG	Tea spoon_ティースプーン	L134mm	¥2,030	(12)	📦
157 006121AG	Coffee spoon_コーヒースプーン	L121mm	¥2,020	(12)	📦
157 006123AG	Small fork_ヒメフォーク	L125mm	¥2,030	(12)	📦
157 006124AG	Butter knife_バターナイフ	L149mm	¥2,060	(12)	📦
157 006128AG	Cake fork_ケーキフォーク	L145mm	¥2,060	(12)	📦
157 006137AG	Bouillon spoon_ブイヨンスプーン	L150mm	¥2,510	(12)	📦



SHEEK BLACK

シーク ブラック

18-0ステンレス/黒酸化発色仕上 : 18-0 STAINLESS STEEL / Black oxide
Made in Japan
[洗○] [電×] [オ×] [直×]

- | | | | | |
|-----------------|---------------------------------|--------|--------|--------|
| 157 004186 (BK) | Dessert knife _ デザートナイフ (共柄) 鋸刃 | L218mm | ¥2,070 | (12) ㊥ |
| 157 004108 (BK) | Dessert fork _ デザートフォーク | L181mm | ¥990 | (12) ㊥ |
| 157 004109 (BK) | Dessert spoon _ デザートスプーン | L178mm | ¥990 | (12) ㊥ |
| 157 004137 (BK) | Bouillon spoon _ ブイヨンスプーン | L151mm | ¥960 | (12) ㊥ |
| 157 004120 (BK) | Tea spoon _ ティースプーン | L138mm | ¥720 | (12) ㊥ |
| 157 004121 (BK) | Coffee spoon _ コーヒースプーン | L120mm | ¥710 | (12) ㊥ |
| 157 004128 (BK) | Cake fork _ ケーキフォーク | L157mm | ¥740 | (12) ㊥ |
| 157 004123 (BK) | Small fork _ ヒメフォーク | L124mm | ¥720 | (12) ㊥ |
| 157 004124 (BK) | Butter knife _ バターナイフ | L155mm | ¥740 | (12) ㊥ |

その他アイテムについては、お問い合わせ下さい。

かんざし

KANZASHI

18-8ステンレス 黒酸化発色仕上 レーザーマーキング加工 :
18-8 STAINLESS STEEL / Black oxide / Made in Japan
[洗○] [電×] [オ×] [直×]

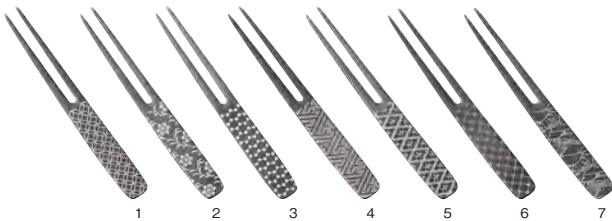

Petit fork

ピックフォーク

- | | | | | | |
|-----------------|-------------------|------|-------|------|-------|
| 1. 157 01402061 | Shippou | 七宝 | L90mm | ¥510 | (1) ㊥ |
| 2. 157 01402062 | Karahana karakusa | 唐花唐草 | L90mm | ¥510 | (1) ㊥ |
| 3. 157 01402063 | Hanakagome | 花籠目 | L90mm | ¥510 | (1) ㊥ |
| 4. 157 01402064 | Sayagata | 紗綾形 | L90mm | ¥510 | (1) ㊥ |
| 5. 157 01402065 | Narիրabishi | 業平菱 | L90mm | ¥510 | (1) ㊥ |
| 6. 157 01402066 | Hanabishi | 花菱 | L90mm | ¥510 | (1) ㊥ |
| 7. 157 01402067 | Sazanami | 漣 | L90mm | ¥510 | (1) ㊥ |

アスティ

ASTI

18-8ステンレス 黒酸化発色仕上 レーザーマーキング加工 :
18-8 STAINLESS STEEL / Black oxide / Made in Japan
[洗○] [電×] [オ×] [直×]

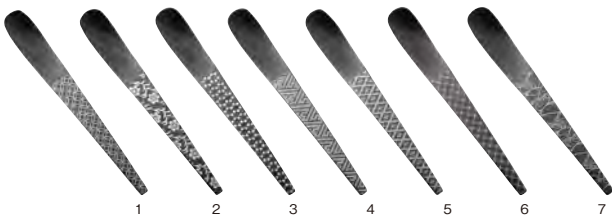

Coffee muddler

コーヒーマドラー

- | | | | | | |
|-----------------|-------------------|------|--------|------|-------|
| 1. 157 01402051 | Shippou | 七宝 | L115mm | ¥510 | (1) ㊥ |
| 2. 157 01402052 | Karahana karakusa | 唐花唐草 | L115mm | ¥510 | (1) ㊥ |
| 3. 157 01402053 | Hanakagome | 花籠目 | L115mm | ¥510 | (1) ㊥ |
| 4. 157 01402054 | Sayagata | 紗綾形 | L115mm | ¥510 | (1) ㊥ |
| 5. 157 01402055 | Narիրabishi | 業平菱 | L115mm | ¥510 | (1) ㊥ |
| 6. 157 01402056 | Hanabishi | 花菱 | L115mm | ¥510 | (1) ㊥ |
| 7. 157 01402057 | Sazanami | 漣 | L115mm | ¥510 | (1) ㊥ |

ナイフは刃物用ステンレス素材の為、表示と異なります。
加色の特性により、材質や材料の成分誤差などの個体差、表面の仕上げなど様々な要因によって同ロットでも色の濃淡が発生します。ご了承ください。

紗 curl / 紗綾

SYACURL / SAYA

黒酸化発色 サテン仕上/HVS 特殊布転写(綿100%)
Black oxide
Made in Japan
[洗×] [電×] [オ×] [直×]



JB 190 06342016 JB 190 06342018 JB 190 06342011 JB 190 06342065
VE 190 06340016 VE 190 06340018 VE 190 06340011 VE 190 06340065
GR 190 06341016 GR 190 06341018 GR 190 06341011 GR 190 06341065

1. 和菓子ナイフ Mini knife L135mm ¥800 (12) ☐
2. コーヒースプーン Coffee spoon L134mm ¥800 (12) ☐
3. 和匙 Sugar spoon L133mm ¥800 (12) ☐
4. ピックフォーク Pick fork L132mm ¥800 (12) ☐

13cr ステンレス

コージー / 舞葉

COSIE / MAIYO

サテン仕上 / HVS 特殊布転写(綿100%)
Mat finish
Made in Japan
[洗×] [電×] [オ×] [直×]



BR 190 09611016 BR 190 09611018 BR 190 09611011 BR 190 09611065
PK 190 09612016 PK 190 09612018 PK 190 09612011 PK 190 09612065
GY 190 09613016 GY 190 09613018 GY 190 09613011 GY 190 09613065

1. 和菓子ナイフ Mini knife L135mm ¥800 (12) ☐
2. コーヒースプーン Coffee spoon L134mm ¥800 (12) ☐
3. 和匙 Sugar spoon L133mm ¥800 (12) ☐
4. ピックフォーク Pick fork L132mm ¥800 (12) ☐

13cr ステンレス



1 Gray 2 Brown 3 Brown 4 Gray 5 Pink



1. 190 09600005 お箸(漆黒) L230mm ¥2,300 (6) ☐
2. 190 09600003 お箸(朱) L230mm ¥2,300 (6) ☐
3. 190 09600004 お箸(抹茶) L230mm ¥2,300 (6) ☐

18-8 ステンレス



1. 190 09600007 お箸(ピンク) L230mm ¥1,800 (6) ☐
2. 190 09600008 お箸(グレー) L230mm ¥1,800 (6) ☐
3. 190 09600006 お箸(ブラウン) L230mm ¥1,800 (6) ☐

18-8 ステンレス

BROWN ブラウン

1. 190 08681001 Dinner knife ディナーナイフ L206mm ¥1,200 (12) ☐
2. 190 08681002 Dinner fork ディナーフォーク L187mm ¥1,000 (12) ☐
3. 190 08681003 Dinner spoon ディナーズプーン L182mm ¥1,000 (12) ☐
4. 190 08681017 Cake fork ティーフォーク L150mm ¥800 (12) ☐
5. 190 08681010 Tea spoon ティースプーン L145mm ¥800 (12) ☐

PINK ピンク

1. 190 08682001 Dinner knife ディナーナイフ L206mm ¥1,200 (12) ☐
2. 190 08682002 Dinner fork ディナーフォーク L187mm ¥1,000 (12) ☐
3. 190 08682003 Dinner spoon ディナーズプーン L182mm ¥1,000 (12) ☐
4. 190 08682017 Cake fork ティーフォーク L150mm ¥800 (12) ☐
5. 190 08682010 Tea spoon ティースプーン L145mm ¥800 (12) ☐

GRAY グレー

1. 190 08683001 Dinner knife ディナーナイフ L206mm ¥1,200 (12) ☐
2. 190 08683002 Dinner fork ディナーフォーク L187mm ¥1,000 (12) ☐
3. 190 08683003 Dinner spoon ディナーズプーン L182mm ¥1,000 (12) ☐
4. 190 08683017 Cake fork ティーフォーク L150mm ¥800 (12) ☐
5. 190 08683010 Tea spoon ティースプーン L145mm ¥800 (12) ☐

13cr ステンレス

箸コレクション

CHOPSTICKS

和心
WASHIN

ABS樹脂 : ABS
Made in Japan
[洗×] [電×] [オ×] [直×]

M.S.TYLE

AS樹脂 : AS / 耐熱温度差 : 80℃
Made in Japan
[洗○] [電×] [オ×] [直×]

Washin



1. WS2309(WH) チョップスティック L235mm ¥1,000 (1)
2. WS2309(SB) チョップスティック L235mm ¥1,000 (1)
3. WS2309(PK) チョップスティック L235mm ¥1,000 (1)
4. WS2309(RD) チョップスティック L235mm ¥1,000 (1)
5. WS2309(BR) チョップスティック L235mm ¥1,000 (1)
6. WS2309(BK) チョップスティック L235mm ¥1,000 (1)

Hana Kiriko



1. 325 38358 華切子R L230mm ¥1,200 3/120 C
2. 325 38360 華切子V L230mm ¥1,200 3/120 C
3. 325 38359 華切子G L230mm ¥1,200 3/120 C
4. 325 38357 華切子B L230mm ¥1,200 3/120 C

ランスウッド : LANCEWOOD
Made in Japan
[洗×] [電×] [オ×] [直×]

Yuyaku bashi

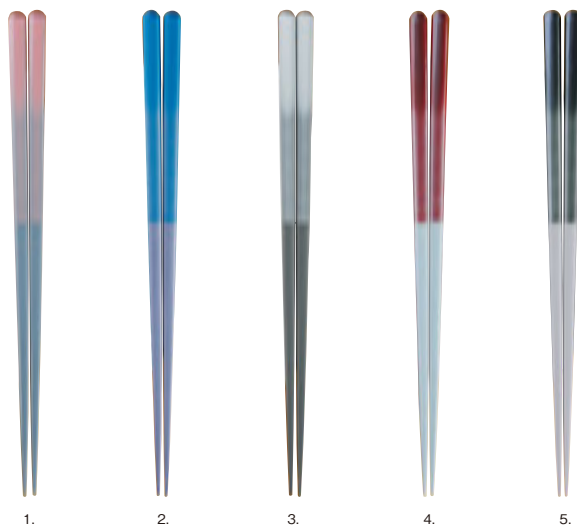

1. 144 92605 油箸 桃油 L230mm ¥1,200 D
2. 144 92604 油箸 青油 L230mm ¥1,200 D
3. 144 92603 油箸 白油 L230mm ¥1,200 D
4. 144 92602 油箸 赤油 L230mm ¥1,200 D
5. 144 92601 油箸 黒油 L230mm ¥1,200 D

天然木 : NATURAL WOOD
Made in Japan
[洗○] [電×] [オ×] [直×]

Hakkaku bashi



- NEW 1. 413 20742 抗菌食洗 八角箸 青 L225mm ¥500 5/50 C
- NEW 2. 413 20743 抗菌食洗 八角箸 赤 L225mm ¥500 5/50 C
- NEW 3. 413 20744 抗菌食洗 八角箸 黄緑 L225mm ¥500 5/50 C
- NEW 4. 413 20746 抗菌食洗 八角箸 グレー L225mm ¥500 5/50 C

CUTLERY

木 : WOOD / MR漆 : LACQUERED / 耐熱温度差 : 80°C
 Made in Japan
 [洗〇] [電×] [オ×] [直×]

天然木 : NATURAL WOOD
 Made in Japan
 [洗×] [電×] [オ×] [直×]

Chijimi



1. Red 2. Black

Ginchirashi



3. Red 4. Black

Shukusai



1.

Kagerou



2.

Nagisa



3.

Koto



4.

- 1. 390 77-3605-2 縮み角箸 朱 L230mm ¥2,800
- 2. 390 77-3605-1 縮み角箸 黒 L230mm ¥2,800
- 3. 390 77-3615-2 銀散らし角箸 朱 L230mm ¥3,000
- 4. 390 77-3615-1 銀散らし角箸 黒 L230mm ¥3,000

- 1. 325 38273 祝彩 L230mm ¥1,800 3/120 C
- 2. 325 38091 陽炎 L230mm ¥1,500 3/120 C
- 3. 325 38269 渚 L230mm ¥2,000 3/120 C
- 4. 325 12597-0 漆 古都 L230mm ¥1,500 10/600 A [洗〇]

木 : WOOD / MR漆 : LACQUERED / 耐熱温度差 : 80°C
 Made in Japan
 [洗〇] [電×] [オ×] [直×]

Suri urushi Haku chirashi



1. Gold 2. Silver

Suri urushi Koushi



3. Gold 4. Silver

Shirosuri



5. Gold 6. Silver

Ginsuna bokashi



7. Red 8. Black

- 1. 390 77-3019-20 すり漆 箔散らし八角箸 金 L230mm ¥2,800
- 2. 390 77-3019-21 すり漆 箔散らし八角箸 銀 L230mm ¥2,800
- 3. 390 77-3019-42 すり漆 格子六角箸 金 L230mm ¥3,000
- 4. 390 77-3019-43 すり漆 格子六角箸 銀 L230mm ¥3,000

- 5. 390 77-3019-03 白すり八角箸 金帯 L230mm ¥2,500
- 6. 390 77-3019-04 白すり八角箸 銀帯 L230mm ¥2,500
- 7. 390 77-3019-12 銀砂子ぼかし角箸 朱 L220mm ¥2,950
- 8. 390 77-3019-11 銀砂子ぼかし角箸 黒 L235mm ¥2,950

積層木：NATURAL WOOD
Made in Japan
[洗○] [電×] [オ×] [直×]

Sekisou Bashi



- | | | | | | | | |
|-----------------------|--------|--------|--------|-----|--|--|--|
| 1. 325 16708-6 塗鉄木 | L230mm | ¥400 | 10/600 | 天然木 | | | |
| 2. 494 011267 朱面 | L230mm | ¥1,200 | (1) | ☐ | | | |
| 3. 494 011236 墨味 | L230mm | ¥1,200 | (1) | ☐ | | | |
| 4. 494 010697 黄肌すべり止 | L230mm | ¥1,050 | (1) | ☐ | | | |
| 5. 494 010086 天丸先角 朱面 | L230mm | ¥1,400 | (1) | | | | |
| 6. 494 010093 天丸先角 墨味 | L230mm | ¥1,400 | (1) | | | | |
| 7. 494 017900 菜箸黄肌 | L325mm | ¥1,600 | (1) | ☐ | | | |
| 8. 494 017887 菜箸朱面 | L325mm | ¥1,600 | (1) | ☐ | | | |
| 9. 494 017894 菜箸墨味 | L325mm | ¥1,600 | (1) | ☐ | | | |

PPS樹脂：PPS / アルミ：ALUMINUM
耐熱温度差：240℃ / Made in China
[洗○] [電×] [オ×] [直×]

Keikyaku shokusen bashi



1. Gold 2. Silver

- | | | | | | | |
|-----------------------------|--------|--------|--------|---|--|--|
| 1. 479 17846 敬客食洗箸 スクエアゴールド | L230mm | ¥900 | (20) | | | |
| 2. 479 17847 敬客食洗箸 スクエアシルバー | L230mm | ¥900 | (20) | | | |
| 3. 325 10759-4 アクリア樹氷 | L240mm | ¥1,000 | 10/600 | ☐ | | |
| 4. 325 10760-0 アクリア樹氷 | L240mm | ¥1,000 | 10/600 | ☐ | | |

天然木：NATURAL WOOD / アクリル：ACRYLIC
耐熱温度差：80℃ / Made in Japan
[洗○] [電×] [オ×] [直×]
製品を長く保つには、手洗いを推奨します。

Juhyo



3. Black 4. Red

PBT樹脂 ウレタン塗装：PBT / 耐熱温度差：200℃
Made in Japan
[洗○] [電○] [オ×] [直×]

Rikyu bashi



1. 2. 3.

- | | | | | | | |
|-----------------------------|--------|--------|------|--|--|--|
| 1. 179 3-1364-2 利久箸チーク(2回塗) | L260mm | ¥1,100 | (10) | | | |
| 2. 179 3-1363-9 利久箸 朱黒市松 | L260mm | ¥1,250 | (10) | | | |
| 3. 179 3-1364-6 利久箸 黒柿 | L260mm | ¥1,650 | (10) | | | |

木製カトラリー

WOODEN CUTLERY

耐熱ABS樹脂: HEAT-RESISTANT ABS / ウレタン加工: Urethane / 耐熱温度差: 80°C
Made in Japan
[洗○] [電×] [オ×] [直×]



390 77-234-65
Soup spoon
かゆスプーン(小) 茜朱
L165mm
¥600

390 77-231-65
Soup spoon
かゆスプーン(大) 茜朱
L195mm
¥600



390 77-234-64
Soup spoon
かゆスプーン(小) 消黒
L165mm
¥600

390 77-231-64
Soup spoon
かゆスプーン(大) 消黒
L195mm
¥600



390 77-280-51
Noodle spoon
雅レンゲ(小) ウルミ
L152mm
¥800

390 77-280-52
Noodle spoon
雅レンゲ(大) ウルミ
L201mm
¥900



390 77-280-11
Noodle spoon
雅レンゲ(小) 黒銀地
L152mm
¥850

390 77-280-12
Noodle spoon
雅レンゲ(大) 黒銀地
L201mm
¥950

木合: WOOD / ウレタン: Urethane / 耐熱温度差: 80°C
Made in Japan [洗○] [電×] [オ×] [直×]



390 77-2081-92
Spoon
無地ディッシュスプーン 茜塗
L180mm
¥690

390 77-2081-91
Spoon
無地ディッシュスプーン 黒塗
L180mm
¥690



390 77-2080-92
Spoon
木目ディッシュスプーン 茜塗
L180mm
¥690

390 77-2080-91
Spoon
木目ディッシュスプーン 黒塗
L180mm
¥690



390 77-2080-2
Spoon
木目ディッシュスプーン 朱
L180mm
¥390

390 77-2080-4
Spoon
木目ディッシュスプーン タモ
L180mm
¥390
ウレタン加工なし



390 77-233-1
Noodle spoon
レンゲ 黒内朱
L158mm
¥1,400

390 77-233-2
Noodle spoon
レンゲ 朱内黒
L158mm
¥1,400

天然木: NATURAL WOOD / Made in China
[洗×] [電×] [オ×] [直×]

本漆コーヒースプーン SPOON



1. 279 08332
本漆コーヒースプーン(黒) L134mm ¥770 □
2. 279 08331
本漆コーヒースプーン(朱) L134mm ¥770 □
3. 279 08330
本漆コーヒースプーン(溜) L134mm ¥770 □

本漆雑炊&朝粥スプーン SOUP SPOON

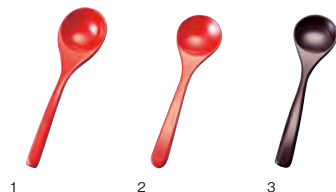

1. 279 08348
本漆雑炊スプーン(朱) L172mm ¥1,100 □
2. 279 08368
本漆朝粥スプーン(朱) L164mm ¥930 □
3. 279 08367
本漆朝粥スプーン(溜) L164mm ¥930 □

レンゲ NOODLE SPOON



1. 279 25777
木製レンゲ(黒) L157×W38mm ¥880 □
2. 279 25776
木製レンゲ(朱) L157×W38mm ¥880 □
3. 279 25778
木製レンゲ薄型(茶) L150×W39mm ¥880 □

本漆デザートフォーク DESSERT FORK



1. 279 08345
本漆デザートフォーク(黒) L130mm ¥680 □
2. 279 08346
本漆デザートフォーク(朱) L130mm ¥680 □
3. 279 08347
本漆デザートフォーク(溜) L130mm ¥680 □

本漆デザートスプーン DESSERT SPOON



1. 279 08328
本漆デザートスプーン(大)黒 L123mm ¥780 □
2. 279 08327
本漆デザートスプーン(大)朱 L123mm ¥780 □
3. 279 08321
本漆デザートスプーン(大)溜 L123mm ¥780 □

本漆茶碗蒸スプーン SPOON



1. 279 08325
本漆茶碗蒸スプーン(黒) L130mm ¥770 □
2. 279 08326
本漆茶碗蒸スプーン(朱) L130mm ¥770 □
3. 279 08320
本漆茶碗蒸スプーン(溜) L130mm ¥770 □

天然木：NATURAL WOOD / Made in China
 [洗×] [電×] [オ×] [直×]

竹のカトラリー

すず竹：BAMBOO



- 1. 279 08473 Fork フォーク(L) L215×W25mm ¥600
- 2. 279 08472 Spoon 万能スプーン L215×W40mm ¥600
- 3. 279 08468 Coffee spoon コーヒースプーン L135×W20mm ¥500
- 4. 279 08463 Fork フォーク(S) L123×W12mm ¥380

木のカトラリー

ビーチ：BEECH



- 1. 279 89165 Fork フォーク L180×W24mm ¥420
- 2. 279 89164 Spoon スプーン L180×W32mm ¥410
- 3. 279 89163 Desert fork デザートフォーク L165×W21mm ¥350
- 4. 279 89162 Desert spoon デザートスプーン L160×W33mm ¥350
- 5. 279 89167 Soup spoon スープスプーン L178×W43mm ¥450

すず竹：BAMBOO



- 279 09232
 Spoon
 摺り漆深型お玉 はつり
 柄:L200×φ85mm 70cc
 ¥1,800



- 279 12150
 Bamboo tong
 すず竹サーバートング(小)
 L210mm
 ¥720



- 279 12153
 Bamboo stick tong
 すず竹 箸トング
 L300mm
 ¥370

天然木：NATURAL WOOD
 ステンレス：STAINLESS STEEL
 Made in Vietnam



- 279 45370
 Wooden tong BR
 木製アームトング ブラウン
 L300×W37mm
 ¥1,700



- 279 45371
 Wooden tong NT
 木製アームトング ナチュラル
 L300×W37mm
 ¥1,700

黒酸化発色クレーパートング
 CLEVER TONG

18-0ステンレス 黒酸化発色仕上：18-0 STAINLESS STEEL / Black oxide
 Made in Japan
 [洗○] [電×] [オ×] [直×]



- 157 04604616
 Tong
 クレーパートング
 エコノミータイプミニ
 L183mm
 ¥1,650 (1)



- 157 04600603
 Tong
 クレーパートング
 エコノミータイプ
 L240mm
 ¥1,750 (1)



- 157 04604608
 Tong
 クレーパートング
 エコノミータイプロング
 L290mm
 ¥2,150 (1)



- 157 04600604
 Tong
 クレーパートング
 レボプフェトング
 L218mm
 ¥2,850 (1)



- 157 04600605
 Tong
 クレーパートング
 レボスイーツトング
 L207mm
 ¥2,850 (1)

テーブルトング
 TABLE TONG

18-8ステンレス / フッ素樹脂塗装仕上：18-8 STAINLESS STEEL
 Fluororesin coated / Made in Japan
 [洗○] [電×] [オ×] [直×]



- 396 10281-610
 Tong
 サラダトング
 スターブラック仕上
 L170mm
 ¥2,300 (1)



- 396 10283-610
 Tong
 パスタトング
 スターブラック仕上
 L170mm
 ¥2,300 (1)



- 396 10233-610
 Tong
 サービストング
 スターブラック仕上
 L170mm
 ¥2,300 (1)

箸置き・カトラリーレスト

CUTLERY & CHOPSTICKS REST

18-8ステンレス：18-8 STAINLESS STEEL / Made in Japan
 [洗○] [電×] [オ×] [直×]



120 HA0209
 Chopsticks rest
 blast finish
 葉枝おき 椿 GD
 プラスト仕上
 W75×D31×H5mm
 ¥600 (12) [C]
 [洗×]



120 HA0109
 Chopsticks rest
 blast finish
 葉枝おき 椿 SL
 プラスト仕上
 W75×D31×H5mm
 ¥400 (12) [C]



120 HA0229
 Cutlery rest blast finish
 笹 カトラリーレスト GD
 プラスト仕上
 W150×D30mm
 ¥900 (6) [C]
 [洗×]



120 HA0129
 Cutlery rest blast finish
 笹 カトラリーレスト SL
 プラスト仕上
 W150×D30mm
 ¥550 (6) [C]



120 HA0509
 Chopsticks rest blast finish
 葉枝おき 紅葉 GD
 プラスト仕上
 W62×D54×H7mm
 ¥700 (12) [C]
 [洗×]



120 HA0409
 Chopsticks rest blast finish
 葉枝おき 紅葉 SL
 プラスト仕上
 W62×D54×H7mm
 ¥500 (12) [C]



120 HA0709
 Chopsticks rest blast finish
 葉枝おき 銀杏 GD
 プラスト仕上
 W63×D42×H7mm
 ¥700 (12) [C]
 [洗×]



120 HA0609
 Chopsticks rest blast finish
 葉枝おき 銀杏 SL
 プラスト仕上
 W63×D42×H7mm
 ¥500 (12) [C]

磁器：PORCELAIN / Made in Japan
 [洗○] [電×] [オ×] [直×]



488 Z016T
 Cutlery rest
 太白プラチナ
 カトラリーレスト
 W110×D30×H15mm
 ¥1,300 (1) [D]



488 Z016D
 Cutlery rest
 ルリプラチナ
 カトラリーレスト
 W110×D30×H15mm
 ¥1,300 (1) [D]



488 Z016R
 Cutlery rest
 イタリアンレッド
 カトラリーレスト
 W110×D30×H15mm
 ¥1,500 (1) [D]



282 OH10-15-407
 Black
 無名異 箸置き 黒
 φ52×H10mm
 ¥2,500 (2) [C]



282 OH10-16-407
 White
 無名異 箸置き 白
 φ52×H10mm
 ¥2,500 (2) [C]

木合 硬質ウレタン加工：WOOD / 耐熱温度差：80℃ / Made in Japan
 [洗○] [電×] [オ×] [直×]



390 77-403-2
 Umegata RD
 梅形 箸置 朱
 φ56×H9mm
 ¥950



390 77-403-1
 Umegata BK
 梅形 箸置 黒
 φ56×H9mm
 ¥950



390 77-413-21
 Tsutsumi RD
 ツツミ形 木目箸置 朱 桜
 W56×D16×H15mm
 ¥1,300



390 77-413-11
 Tsutsumi BK
 ツツミ形 木目箸置 黒 桜
 W56×D16×H15mm
 ¥1,300

フェノール樹脂 硬質ウレタン加工：PF / 耐熱温度差：80℃ / Made in Japan
 [洗○] [電×] [オ×] [直×]

磁器：PORCELAIN / Made in Japan
 [洗○] [電×] [オ×] [直×]



209 MN-930
 Tenuchi
 点打 箸置
 φ40×H15mm
 ¥400 6/240 [B]



209 MN-931
 Karakusa
 唐草 箸置
 φ40×H15mm
 ¥400 6/240 [B]



209 MN-932
 Hyakumaru
 百丸 箸置
 φ40×H15mm
 ¥400 6/240 [B]



488 99805
 Mokkou GD
 黒柚子金 木瓜豆豆皿
 W40×D50×H5mm
 ¥1,200 (1) [D]



488 99806
 Mokkou SL
 黒柚子銀 木瓜豆豆皿
 W40×D50×H5mm
 ¥1,200 (1) [D]



488 99807
 Mokkou BK
 晶洩金 木瓜豆豆皿
 W40×D50×H5mm
 ¥1,200 (1) [D]



488 99799
 Kikumame GD
 黒柚子金 菊豆豆皿
 φ45×H5mm
 ¥1,200 (1) [D]



488 99800
 Kikumame SL
 黒柚子銀 菊豆豆皿
 φ45×H5mm
 ¥1,200 (1) [D]



488 99801
 Kikumame BK
 晶洩金 菊豆豆皿
 φ45×H5mm
 ¥1,200 (1) [D]

KUTANI CHOPSTICKS REST

九谷チョップスティックレスト

Chopsticks rest
箸置き
W38×D30×H10mm
¥750 (5) ☐

磁器：PORCELAIN / Made in Japan
[洗○] [電○] [オ×] [直×]



302 HC-01
Ishidatami
石畳



302 HC-02
Houou
鳳凰



302 HC-03
Tsuru
鶴



302 HC-04
Botan
ぼたん



302 HC-05
Hyoutan
瓢箪



302 HC-28
Karako
唐子



302 HC-24
Chidori
千鳥



302 HC-08
Usagi
うさぎ



302 HC-09
Hana Karuta
花かるた



302 HC-30
Kacho
花鳥

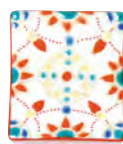

302 HC-11
Yourakute
瓔珞手



302 HC-12
Temari
手鞠
[電×]

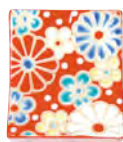

302 HC-13
Ume Kiku
梅菊
[電×]



302 HC-14
Komonte
小紋手
[電×]



302 HC-29
Aoi
葵



302 HC-26
Sakura
桜



商品は含みません

Set image

302 HC-BOX30
Wooden box for chopsticks rest
箸置きコレクション用
木箱 (30pcs用)
W270×D260×H20mm
¥3,000 ☐
天然木：Natural wood
[洗×] [電×]

その他、柄展開ございます。お問い合わせください。
食器洗浄機のご利用は可能ですが、風合いを長く保つには手洗いを推奨します。

CUTLERY

HANDMADE CHOPSTICKS REST

ハンドメイド チョップスティックレスト

陶器：EARTHENWARE / Made in Japan / Hand Made
[洗×] [電×] [オ×] [直×]



114 4-757
Carrot
京人参
W87×D16×H22mm
¥500 (5) ☐



114 3-820A
Shrimp
おせちエビ
W47×D27×H13mm
¥500 (5) ☐



114 3-898A
Bamboo knot
竹節
φ29×H21mm
¥500 (5) ☐



114 3-934A
Carrot plum shape
梅形 にんじん
W33×D33×H11mm
¥500 (5) ☐



114 3-778A
Okura
オクラ
W68mm
¥500 (5) ☐



114 4-763
Raddish
聖護院大根
W45×D27×H20mm
¥500 (5) ☐



114 4-464A
Wasabi
わさび
W59×D15×H20mm
¥500 (5) ☐



114 4-466A
Japanese ginger
みょうが
W53×D23×H15mm
¥500 (5) ☐



114 4-467A
Japanese basil
大葉
W74×D51×H14mm
¥500 (5) ☐



114 3-777A
Shiitake
しいたけ
φ39mm
¥500 (5) ☐



114 3-780A
Broil fish Sanma
焼サンマ
W73mm
¥500 (5) ☐



114 3-779A
Broil fish Aji
焼アジの開き
W60×D28mm
¥500 (5) ☐



114 3-909A
Charcoal half
炭割り
W42×D19×H9mm
¥500 (5) ☐

ハンドメイド品は、手作業の為、1点1点多少風合いが異なります。その他アイテムがございます。お問い合わせください。

M.STYLE 311

箸置き・カトラリーレスト

CUTLERY & CHOPSTICKS REST

POLKA
ボルカ

ソーダガラス : SODA-LIME GLASS
Made in Czech Republic
[洗○] [電×] [オ×] [直×]

M. S T Y L E

天然木(山桜材/オイル仕上げ) : NATURAL WOOD
Made in Japan
[洗×] [電×] [オ×] [直×]



PO1039(FR)
Cutlery rest
カトラリーレスト 10cm
W100×D21×H8mm
¥1,500 12/120

PO1039(BR)
Cutlery rest
カトラリーレスト 10cm
W100×D21×H8mm
¥1,500 12/120

PO1039(GY)
Cutlery rest
カトラリーレスト 10cm
W100×D21×H8mm
¥1,500 12/120

PO1039(BK)
Cutlery rest
カトラリーレスト 10cm
W100×D21×H8mm
¥1,500 12/120

NEW 438 31631-8
Cutlery rest
山桜 はしおき(円)
φ48×H7mm
¥680 (4) ㊦

NEW 438 31641-7
Cutlery rest
山桜 はしおき(角)
W46×D46×H7mm
¥680 (4) ㊦

WOODEN CUTLERY REST

天然木 : NATURAL WOOD ウレタン加工 / Made in Japan / Hand Made
[洗×] [電×] [オ×] [直×]

木製カトラリーレスト

M. S T Y L E



CT0819(OR)
Cutlery rest
木製カトラリーレスト
ウェーブ
W90×D20×H15mm
¥1,600 (6) ㊦

CT0819(WH)
Cutlery rest
木製カトラリーレスト
ウェーブ
W90×D20×H15mm
¥1,600 (6) ㊦

CT0819(BR)
Cutlery rest
木製カトラリーレスト
ウェーブ
W90×D20×H15mm
¥1,600 (6) ㊦

282 OH15-3-390
White
2トーンウッド
カトラリーレスト ホワイト
W115×D15×H15mm
¥1,300 (12) ㊦

282 OH15-4-390
Brown
2トーンウッド
カトラリーレスト ブラウン
W115×D15×H15mm
¥1,300 (12) ㊦

すずり石 : SLATE / Made in Japan
Hand Made
[洗○] [電×] [オ×] [直×]

ソーダガラス : SODA-LIME GLASS
[洗×] [電×] [オ×] [直×]



282 OH1-68-241
Round chopsticks rest
すずり石
ラウンド箸置き 小石目
φ30×H10mm
¥1,500 (2) ㊦



282 OH1-34-241
Cutlery rest
すずり石
カトラリーレストC
W100×D20×H10mm
¥1,500 (10) ㊦



182 975
Knife rest
ナイフレスト(霞文)
W85×D15×H15mm
¥1,200 (6) ㊦
Made in China



182 933-1
Knife rest
ナイフレスト
L90mm
¥750 (6) ㊦
Made in Japan

OYA STONE

大谷石 : OYA STONE / Made in Japan / Hand Made
[洗×] [電×] [オ×] [直×]

大谷石

セミクリスタルガラス : SEMI-CRYSTAL GLASS
Made in Japan / Hand Made
[洗×] [電×] [オ×] [直×]



144 90001
Cutlery rest
カトラリーレスト(S)
W80×D20×H10mm
¥1,100 ㊦

144 90002
Cutlery rest
カトラリーレスト(L)
W110×D20×H10mm
¥1,200 ㊦

144 90019
Cutlery rest
カトラリーレスト
フトコロ2寸6分
W80×D15×H15mm
¥1,100 ㊦

144 90020
Cutlery rest
カトラリーレスト
フトコロ3寸6分
W110×D15×H15mm
¥1,200 ㊦

101 MAY-SR
Cutlery rest
あざつゆ 箸置き
W53×D31×H11mm
¥500 (5) ㊦

101 HK-SR
Cutlery rest
菱重ね 箸置き
W49×D28×H10mm
¥650 (5) ㊦

NATURAL STONE

天然石 : NATURAL STONE / Made in India
[洗×] [電×] [オ×] [直×]

天然石



342 R3000082
Cutlery rest
ホワイトマープル
カトラリーレスト
W90×D27×H10mm
¥1,000 ㊦

342 R3020082
Cutlery rest
ベージュマープル
カトラリーレスト
W90×D27×H10mm
¥1,000 ㊦

342 R3050082
Cutlery rest
グリーンマープル
カトラリーレスト
W90×D27×H10mm
¥1,000 ㊦

342 R3060082
Cutlery rest
ブラウンフォレストマープル
カトラリーレスト
W90×D27×H10mm
¥1,000 ㊦

342 R3070082
Cutlery rest
グレーマープル
カトラリーレスト
W90×D27×H10mm
¥1,000 ㊦

342 R3080082
Cutlery rest
シルバershain
カトラリーレスト
W90×D27×H10mm
¥1,000 ㊦

STAINLESS REST
ステンレスレスト

18-8ステンレス : 18-8 STAINLESS STEEL
Made in Japan
[洗O] [電×] [オ×] [直×]



282 OH18-10-321
Hexagon
箸置き 六角
W60×D10×H10mm
¥1,800 (12) [D]



282 OH18-9-321
Pentagon
箸置き 五角
W60×D10×H10mm
¥1,800 (12) [D]



282 OH18-8-321
Square
箸置き 四角
W60×D10×H10mm
¥1,800 (12) [D]



282 OH18-7-321
Triangle
箸置き 三角
W60×D10×H10mm
¥1,800 (12) [D]



282 OH18-6-321
Round
箸置き 円
W60×D10×H10mm
¥1,800 (12) [D]

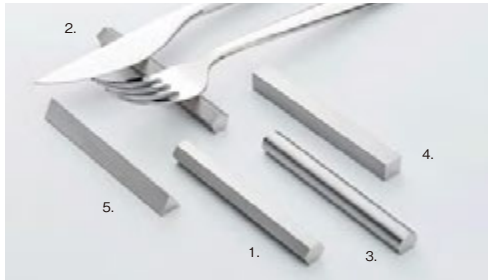

- 282 OH18-1-321 Hexagon
W90×D10×H10mm
カトラリーレスト 六角
¥2,200 (12) [D]
- 282 OH18-2-321 Pentagon
W90×D10×H10mm
カトラリーレスト 五角
¥2,200 (12) [D]
- 282 OH18-3-321 Round
W90×D10×H10mm
カトラリーレスト 円
¥2,200 (12) [D]
- 282 OH18-4-321 Square
W90×D10×H10mm
カトラリーレスト 四角
¥2,200 (12) [D]
- 282 OH18-5-321 Triangle
W90×D10×H10mm
カトラリーレスト 三角
¥2,200 (12) [D]



396 10881-200
Knife rest Triangle
ナイフレスト トライアングル T120
W120×D23×H18mm
¥1,600 (12) [D]

396 10881-100
Knife rest Triangle
ナイフレスト トライアングル T100
W100×D23×H18mm
¥1,500 (12) [D]

396 10881-000
Knife rest Triangle
ナイフレスト トライアングル T80
W80×D23×H18mm
¥1,300 (12) [D]



396 11981-200
Knife rest Flat
ナイフレスト フラット F120
W120×D8×H16mm
¥2,100 (12) [D]

396 11981-100
Knife rest Flat
ナイフレスト フラット F100
W100×D8×H16mm
¥1,900 (12) [D]

396 11981-000
Knife rest Flat
ナイフレスト フラット F80
W80×D8×H16mm
¥1,700 (12) [D]



396 11381-000
Knife rest Air
ナイフレスト エア A100
W100×D17×H16mm
¥1,200 (12) [D]



396 11481-000
Knife rest Bridge
ナイフレストブリッジ B80
W80×D28×H18mm
¥1,600 (12) [D]



18-8ステンレス : 18-8 STAINLESS STEEL / Made in Japan
[洗O] [電×] [オ×] [直×]



157 004883
Dome rest
18-8 ドームレスト
φ32×H8mm
¥1,200 (10) [C]



157 004903
Dome rest GD
18-8 ドームレスト
金メッキ
φ32×H8mm
¥1,400 (10) [C]
[洗×]



157 004884
Reverse rest
18-8 リバースレスト
φ32×H8mm
¥1,200 (10) [C]



157 004904
Reverse rest GD
18-8 リバースレスト 金メッキ
φ32×H8mm
¥1,400 (10) [C]
[洗×]



157 004882
Chopsticks rest MIYABI
箸置き 雅
W40×D10×H10mm
¥1,200 (10) [C]



157 004902
Chopsticks rest MIYABI GD
箸置き 雅 金メッキ
W40×D10×H10mm
¥1,480 (10) [C]
[洗×]



211 600291
Cutlery holder
カトラリーホルダー
W51×D11×H14mm
¥2,100 (6) [E] 受注生産品
錫 : Tin100% [洗×]

角度を変える
事ができます。



396 10981-000
Boat
箸置き 舟型
W55×D8×H19mm
¥2,000 (12) [D]



396 53581-000
Ori mirror finish
箸置き ORI ミラー仕上
W48×D45×H17mm
¥1,250 (12) [D]



396 53581-200
Ori satin finish
箸置き ORI サテン仕上
W48×D45×H17mm
¥1,250 (12) [D]

ソース&チリポット

SAUCE & CHILI POT COLLECTION

格 磁器: PORCELAIN / Made in Japan さじ / ステンレス
 [洗○] [電○] [オ×] [直×]
 KAKU さじ除く

M.S.TYLE

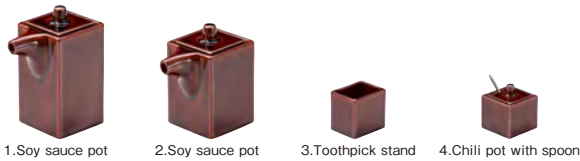

- 1.Soy sauce pot アメ
 2.Soy sauce pot
 3.Toothpick stand
 4.Chili pot with spoon
- MJ07-201 汁次(大) W75×D48×H97mm 130cc ¥2,200 6/48
 - MJ07-202 汁次(小) W75×D48×H83mm 110cc ¥2,100 6/48
 - MJ07-204 楊枝たて W49×D39×H46mm ¥1,100 6/48
 - MJ07-203 薬味入(さじ付) W48×D48×H55(41)mm 60cc ¥2,000 6/48



- 1.Soy sauce pot オリベ
 2.Soy sauce pot
 3.Toothpick stand
 4.Chili pot with spoon
- MJ07-301 汁次(大) W75×D48×H97mm 130cc ¥2,200 6/48
 - MJ07-302 汁次(小) W75×D48×H83mm 110cc ¥2,100 6/48
 - MJ07-304 楊枝たて W49×D39×H46mm ¥1,100 6/48
 - MJ07-303 薬味入(さじ付) W48×D48×H55(41)mm 60cc ¥2,000 6/48



- 1.Soy sauce pot 黒マット
 2.Soy sauce pot
 3.Toothpick stand
 4.Chili pot with spoon
- MJ07-101 汁次(大) W75×D48×H97mm 130cc ¥2,200 6/48
 - MJ07-102 汁次(小) W75×D48×H83mm 110cc ¥2,100 6/48
 - MJ07-104 楊枝たて W49×D39×H46mm ¥1,100 6/48
 - MJ07-103 薬味入(さじ付) W48×D48×H55(41)mm 60cc ¥2,000 6/48



- 1.Soy sauce pot 白マット
 2.Soy sauce pot
 3.Toothpick stand
 4.Chili pot with spoon
- MJ07-001 汁次(大) W75×D48×H97mm 130cc ¥2,200 6/48
 - MJ07-002 汁次(小) W75×D48×H83mm 110cc ¥2,100 6/48
 - MJ07-004 楊枝たて W49×D39×H46mm ¥1,100 6/48
 - MJ07-003 薬味入(さじ付) W48×D48×H55(41)mm 60cc ¥2,000 6/48

磁器: PORCELAIN / Made in Japan さじ / ステンレス
 [洗○] [電○] [オ×] [直×]
 さじ除く



438 02311
 Soy sauce pot
 お醤油さし(S) WH
 W80×D56×H77mm 75cc
 ¥1,600 1/48 ☑



438 02331
 Chili pot with spoon
 薬味入れ WH
 φ53×H52mm 50cc
 ¥1,400 4/72 ☑



438 02312
 Soy sauce pot
 お醤油さし(S) BK
 W80×D56×H77mm 75cc
 ¥1,600 1/48 ☑



438 02332
 Chili pot with spoon
 薬味入れ BK
 φ53×H52mm 50cc
 ¥1,400 4/72 ☑

磁器: PORCELAIN / Made in Japan さじ / ステンレス
 [洗○] [電○] [オ×] [直×]
 さじ除く

錆中千段 Sabi naka sen dan



429 8602
 Soy sauce pot S
 しょうゆ差 (小)
 φ45×H55mm 40cc
 ¥2,800 ☑



429 9645
 Soy sauce pot L
 しょうゆ差 (大)
 φ60×H75mm 120cc
 ¥3,500 ☑



429 8664
 Chili pot
 薬味入 (さじ付)
 φ60×H55mm
 ¥2,800 ☑



独楽筋(藍) Koma suji Blue
 429 8603
 Soy sauce pot S
 しょうゆ差 (小)
 φ45×H55mm 40cc
 ¥2,800 ☑



429 9644
 Soy sauce pot L
 しょうゆ差 (大)
 φ60×H75mm 120cc
 ¥3,500 ☑



429 8665
 Chili pot
 薬味入 (さじ付)
 φ60×H55mm
 ¥2,800 ☑



独楽筋(赤) Koma suji Red
 429 9689
 Soy sauce pot S
 しょうゆ差 (小)
 φ45×H55mm 40cc
 ¥2,800 ☑
 [洗×]



429 9776
 Soy sauce pot L
 しょうゆ差 (大)
 φ60×H75mm 120cc
 ¥3,500 ☑
 [洗×]



429 9691
 Chili pot
 薬味入 (さじ付)
 φ60×H55mm
 ¥2,800 ☑
 [洗×]

天然木: NATURAL WOOD / Made in China
 [洗×] [電×] [オ×] [直×]



NEW 279 15370
 Spice tray
 SC木製スパイストレー S ブラウン
 W240×D70×H12mm
 ¥2,200 ☑

NEW 279 15371
 Spice tray
 SC木製スパイストレー S ナチュラル
 W240×D70×H12mm
 ¥2,200 ☑



NEW 279 15218
 Spice tray
 SC木製スパイストレー L ブラウン
 W240×D100×H12mm
 ¥2,500 ☑

NEW 279 15219
 Spice tray
 SC木製スパイストレー L ナチュラル
 W240×D100×H12mm
 ¥2,500 ☑

PP(ポリプロピレン)樹脂: PP / Made in Japan
 [洗○] [電×] [オ×] [直×]



NEW 332 M44-173
 Caster tray
 カスター盆 ブラウン 9×24
 W230×D85×H16mm
 ¥850 ☑

NEW 332 M44-165
 Caster tray
 カスター盆 ブラック 9×24
 W230×D85×H16mm
 ¥850 ☑

耐熱ガラス：HEAT-RESISTANT GLASS / Made in China
 耐熱温度差：80℃
 [洗×] [電×] [オ×] [直×]



182 3600C
 Petit bottle
 フチボトル クリア
 φ23(43)×H56mm 30cc
 ¥1,250 1/60 [E]



188 010373
 Creamer
 芙蓉クリーマー
 W82×D50×H86mm 50cc
 ¥1,500 (6) [D]
 セミクリスタル
 Made in Japan



188 010374
 Creamer
 芙蓉ガムシロップ
 W92×D58×H95mm 70cc
 ¥1,700 (6) [D]
 セミクリスタル
 Made in Japan

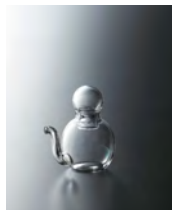

101 CA-K16
 Petit bottle
 CA-K16 注ぎ器 丸
 W75×H78mm 55cc
 ¥2,000 (1) [E]
 [電O]



101 CA-K13
 Petit bottle
 豆しょう油 No.2
 φ41×H55mm 30cc
 ¥1,100 (1) [E]
 [電O]



101 CA-K14
 Petit bottle
 CA-K14 注ぎ器 小
 W85×H70mm 80cc
 ¥2,000 (1) [E]
 [電O]



101 CA-K15
 Petit bottle
 CA-K15 注ぎ器 大
 W95×H85mm 130cc
 ¥2,200 (1) [E]
 [電O]

ミニピッチャー

MINI PITCHER

クリスタリン：NON LEAD CRYSTAL / Made in Japan
 [洗×] [電×] [オ×] [直×]



126 22-1
 Mini pitcher
 ミルクスキ
 φ30×H36mm 15cc
 ¥1,100 (12) [E]



126 22-2
 Mini pitcher
 ミルクスキ
 φ36×H43mm 30cc
 ¥1,200 (12) [E]



126 22-3
 Mini pitcher
 ミルクスキ
 φ41×H50mm 50cc
 ¥1,200 (6) [E]



126 22-4
 Mini pitcher
 ミルクスキ
 φ47×H57mm 70cc
 ¥1,300 (12) [E]



126 11-1
 Mini pitcher
 ミルク
 φ25×H52mm 15cc
 ¥1,100 (12) [E]



126 11-2
 Mini pitcher
 ミルク
 φ30×H62mm 25cc
 ¥1,200 (12) [E]



126 11-3
 Mini pitcher
 ミルク
 φ35×H72mm 43cc
 ¥1,200 (12) [E]



126 11-4
 Mini pitcher
 ミルク
 φ39×H82mm 70cc
 ¥1,300 (6) [E]

18-8ステンレス：18-8 STAINLESS STEEL / Made in Japan
 [洗O] [電×] [オ×] [直×]



398 190068
 Wok mini
 18-8 ブチ中華鍋 小
 φ71×H20mm 40cc
 ¥900 20/120 [C]



398 190067
 Wok mini
 18-8 ブチ中華鍋 中
 φ81×H22mm 60cc
 ¥1,000 10/100 [C]



398 190066
 Wok mini
 18-8 ブチ中華鍋 大
 φ88×H24mm 80cc
 ¥1,100 10/100 [C]



398 281040
 Ladle
 ブチ中華お玉 小
 W77×D18mm
 ¥300 100/2400 [C]



398 281038
 Ladle
 ブチ中華お玉 大
 W94×D18mm
 ¥300 60/1200 [C]



398 281041
 Turner
 ブチ中華ヘラ 小
 W75×D21mm
 ¥300 100/2400 [C]



398 281039
 Turner
 ブチ中華ヘラ 大
 W94×D21mm
 ¥300 60/1200 [C]

398 190073
 Lid
 18-8 ブチ中華鍋用蓋 小
 φ65×H25mm
 ¥680 20/400 [C]

398 190072
 Lid
 18-8 ブチ中華鍋用蓋 中
 φ73×H27mm
 ¥720 10/200 [C]

398 190071
 Lid
 18-8 ブチ中華鍋用蓋 大
 φ81×H30mm
 ¥760 10/200 [C]

真鍮・ピューターメッキ：BRASS PEWTER PLATED / Made in Japan
 [洗O] [電×] [オ×] [直×]



蔦

NEW

プレート / 18-10 ステンレス : 18-10 STAINLESS STEEL [洗×][電×][オ×][直×]
木台 / ひのき(ウレタン加工) : HINOKI CYPRESS [洗×][電×][オ×][直×]
Made in Japan

MAKI/まき

NATURAL
ナチュラル

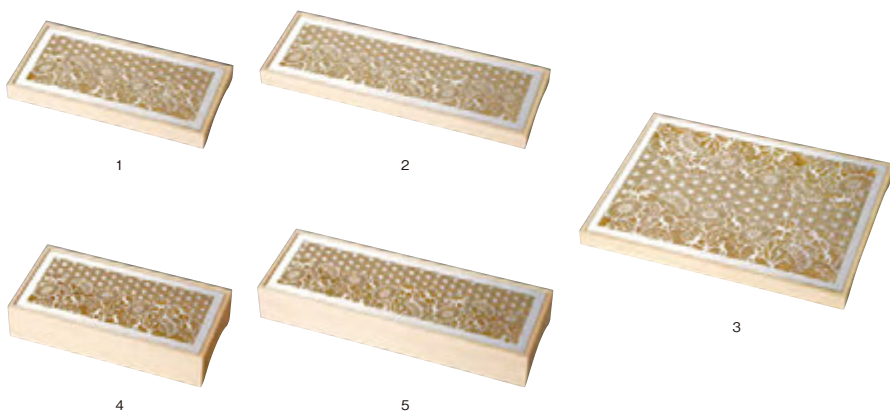

Stainless tray with wooden stand

1. MAK2649 (NA)
ステンレスプレート マム 木台付 S 浅
木台:W259×D129×H25mm(¥9,000)
プレート:W245×D115×H2mm(¥21,000)
¥30,000 (1) ㊦
2. MAK3529 (NA)
ステンレスプレート マム 木台付 M 浅
木台:W354×D124×H25mm(¥10,000)
プレート:W340×D110×H2mm(¥24,000)
¥34,000 (1) ㊦
3. MAK3519 (NA)
ステンレスプレート マム 木台付 L 浅
木台:W354×D259×H25mm(¥12,000)
プレート:W340×D245×H3mm(¥42,000)
¥54,000 (1) ㊦
4. MAK2659 (NA)
ステンレスプレート マム 木台付 S 深
木台:W259×D129×H55mm(¥14,000)
プレート:W245×D115×H2mm(¥21,000)
¥35,000 (1) ㊦
5. MAK3539 (NA)
ステンレスプレート マム 木台付 M 深
木台:W354×D124×H55mm(¥15,000)
プレート:W340×D110×H2mm(¥24,000)
¥39,000 (1) ㊦





彫刻細部まで磨かれた美しいシャイン仕上げ



麻の葉模様と菊柄を組み合わせたオリジナルデザイン



お客様のニーズに合わせて、オリジナルサイズ・オリジナルデザインでの制作が可能。ロゴ入れ加工も承ります。

BLACK
黒



Stainless tray with wooden stand

1. MAK2649 (BK)
ステンレスプレート マム 木台付 S 浅
木台:W259×D129×H25mm (¥12,000)
プレート:W245×D115×H2mm (¥21,000)
¥33,000 (1) ㊦
2. MAK3529 (BK)
ステンレスプレート マム 木台付 M 浅
木台:W354×D124×H25mm (¥13,000)
プレート:W340×D110×H2mm (¥24,000)
¥37,000 (1) ㊦
3. MAK3519 (BK)
ステンレスプレート マム 木台付 L 浅
木台:W354×D259×H25mm (¥14,000)
プレート:W340×D245×H3mm (¥42,000)
¥56,000 (1) ㊦
4. MAK2659 (BK)
ステンレスプレート マム 木台付 S 深
木台:W259×D129×H55mm (¥16,000)
プレート:W245×D115×H2mm (¥21,000)
¥37,000 (1) ㊦
5. MAK3539 (BK)
ステンレスプレート マム 木台付 M 深
木台:W354×D124×H55mm (¥18,000)
プレート:W340×D110×H2mm (¥24,000)
¥42,000 (1) ㊦

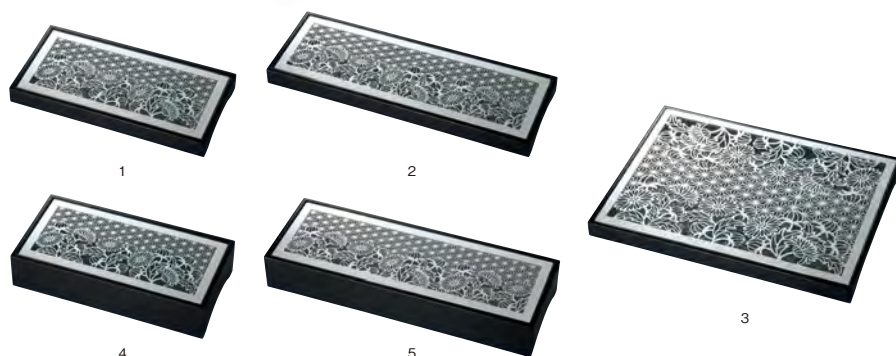

RED
朱



Stainless tray with wooden stand

1. MAK2649 (RD)
ステンレスプレート マム 木台付 S 浅
木台:W259×D129×H25mm (¥12,000)
プレート:W245×D115×H2mm (¥21,000)
¥33,000 (1) ㊦
2. MAK3529 (RD)
ステンレスプレート マム 木台付 M 浅
木台:W354×D124×H25mm (¥13,000)
プレート:W340×D110×H2mm (¥24,000)
¥37,000 (1) ㊦
3. MAK3519 (RD)
ステンレスプレート マム 木台付 L 浅
木台:W354×D259×H25mm (¥14,000)
プレート:W340×D245×H3mm (¥42,000)
¥56,000 (1) ㊦
4. MAK2659 (RD)
ステンレスプレート マム 木台付 S 深
木台:W259×D129×H55mm (¥16,000)
プレート:W245×D115×H2mm (¥21,000)
¥37,000 (1) ㊦
5. MAK3539 (RD)
ステンレスプレート マム 木台付 M 深
木台:W354×D124×H55mm (¥18,000)
プレート:W340×D110×H2mm (¥24,000)
¥42,000 (1) ㊦

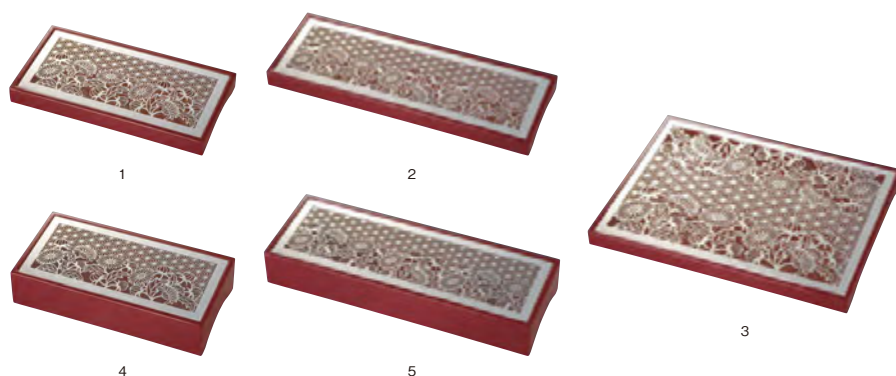

組子

KUMIKO - Refined lattice woodwork

秋田杉 : AKITA CEDAR / Made in Japan / Hand Made
【洗×】【電×】【オ×】【直×】

ソーダガラス : SODA-LIME GLASS / Made in Czech / Hand Made
【洗○】【電×】【オ×】【直×】

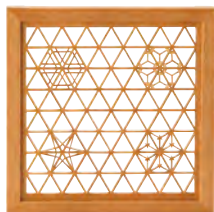

282 OH8-2-303
Square tray stand
スクエアプレート (脚付)
W230×D230×H42mm
¥34,000 (1) ©



Set Image

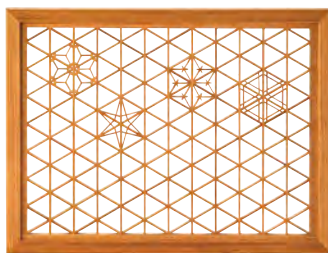

282 OH8-1-303
Rectangle tray stand
長角プレート (脚付)
W360×D270×H42mm
¥39,500 (1) ©



Set Image

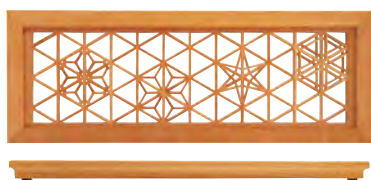

282 OH8-6-303
Long tray Four seasons
組子ロングプレート 四季
W410×D150×H24mm
¥32,000 (1) ©

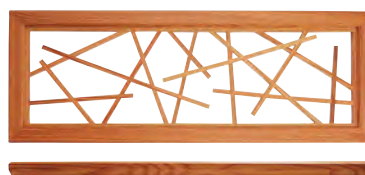

282 OH8-7-303
Long tray Random
組子ロングプレート ランダム
W410×D150×H24mm
¥32,000 (1) ©



282 OH8-4-204
Glass plate
スクエア用ガラスプレート
W200×D200×H6mm
¥4,500 1/6 ©



282 OH8-3-204
Glass plate
長角用ガラスプレート
W330×D240×H6mm
¥7,000 1/6 ©



282 OH8-5-204
Glass plate
ロング用ガラスプレート
W370×D110×H6mm
¥5,000 (1) ©

ソーダガラス : SODA-LIME GLASS / Made in Czech
【洗○】【電×】【オ×】【直×】



PO1529 (FR)
Glass tray
ガラストレイ 150X150
W150×D150×H10mm
¥4,400 (1)



PO3029 (FR)
Glass tray
ガラストレイ 300X150
W300×D150×H10mm
¥9,500 (1)

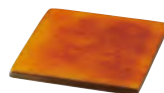

PO1529 (AM)
Glass tray
ガラストレイ 150X150
W150×D150×H10mm
¥4,400 (1)

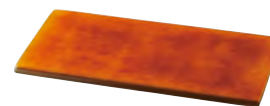

PO3029 (AM)
Glass tray
ガラストレイ 300X150
W300×D150×H10mm
¥9,500 (1)



144 91117
Wooden frame
日光杉・大谷石盛台 5寸1枚物用 木枠
W190×D190×H50mm
¥4,400 (1) ©
日光杉 : Nikko cedar
Made in Japan / Hand Made
【洗×】



144 91101
Wooden frame
日光杉・大谷石盛台 10寸5寸1枚物用 木枠
W340×D190×H50mm
¥5,500 (1) ©
日光杉 : Nikko cedar
Made in Japan / Hand Made
【洗×】



ガラストレイは、左記の木枠と合わせてお使いいただけます。

大谷石

強化コーティングプレート

OYA STONE

大谷石：OYA STONE / Made in Japan / Hand Made
[洗○] [電×] [オ×] [直×]

大谷石は、その特徴的な素材感と加工のし易さから外壁や土蔵などの建築材料に使われることが多く日本全国、世界的にも有名です。ですが、粉っぽく、色が変わる、洗えない、汚れる、劣化する、染め込む、壊れ易い、などの欠点から器としては不向きな素材として敬遠されてきました。そこで大谷石に特殊なコーティングを施すことで、全ての欠点を解消し、石なのにあたたかみがあり、表情が豊か、シンプルで安定感があるその素材感を器として使用することに成功しました。
シンプルなので和洋中全ての器として、また、考え次第で多種多様な用途にお使いいただけます。



大谷石丸型プレート



144 90925
Round plate
7寸丸
φ210×H20mm
¥20,000 (1) ㊦



144 90923
Round plate
9寸丸
φ270×H20mm
¥22,000 (1) ㊦

大谷石プレート



144 90003
Plate
3寸
W90×D90×H10mm
¥1,700 (1) ㊦



144 90015
Plate
5寸
W150×D150×H10mm
¥4,400 (1) ㊦



144 90004
Plate
10寸5寸
W300×D150×H10mm
¥5,500 (1) ㊦

大谷石木枠付



144 91110
Oya stone with wooden frame
日光杉・大谷石盛台 3寸杉皿
W105×D105×H26mm
¥4,300 (1) ㊦
木枠：[洗×]



144 91105
Oya stone with wooden frame
日光杉・大谷石盛台 3寸1枚物
W140×D140×H50mm
¥6,000 (1) ㊦
木枠：[洗×]



144 91116
Oya stone with wooden frame
日光杉・大谷石盛台 5寸1枚物
W190×D190×H50mm
¥8,800 (1) ㊦
木枠：[洗×]



144 91100
Oya stone with wooden frame
日光杉・大谷石盛台 10寸5寸1枚物
W340×D190×H50mm
¥11,000 (1) ㊦
木枠：[洗×]

大谷石極厚ショープレート



144 90912
Oya stone
ゴクアツ30
W300×D100×H25mm
¥11,000 (1) ㊦



144 90911
Oya stone
ゴクアツ40
W400×D100×H25mm
¥12,000 (1) ㊦



144 90902
Oya stone
ゴクアツ50
W500×D100×H25mm
¥13,000 (1) ㊦

能作

NOUSAKU

錫：TIN100% / Made in Japan
[洗×] [電×] [オ×] [直×]

錫 [すず]

錫は金、銀に次ぐ高価な金属で、抗菌作用があり、酸化しにくい素材です。錫の器に入れた水は腐らない、お酒がまろやかになるといわれ、古くから酒器や茶器などに使われていました。能作の錫は純度100%です。100%の錫は柔らかく、形状や厚さにもよりますが手で容易に曲げることができます。





211 600285
Coupe plate
ディーププレート
Φ200×H27mm
¥19,600 (6) ㊦
受注生産品



211 600284
Plate
ブレードプレート
Φ160×H8mm
¥13,580 (6) ㊦
受注生産品



211 600270
Plate
ユニークプレート
Φ275×H19mm
¥39,900 (6) ㊦
受注生産品



211 600271
Bowl
ユニークボール
Φ150×H58mm
¥16,800 (6) ㊦
受注生産品



211 600272
Bowl GD
ユニークボール - 金箔
Φ150×H58mm
¥23,100 (6) ㊦
受注生産品



211 501860
Oval plate cloth texture
小長皿 - 布目
W193×D110×H7mm
¥5,700 (1) ㊦



211 501880
Long plate cloth texture
長皿 - 布目
W347×D98×H7mm
¥10,000 (1) ㊦



211 501840
Round plate cloth texture
小皿 - 布目
Φ138×H10mm
¥5,000 (1) ㊦



211 501520
Round plate cloth texture
中皿 - 布目
Φ206×H10mm
¥12,000 (1) ㊦



211 501930
Round plate cloth texture
大皿 - 布目
Φ237×H10mm
¥16,000 (1) ㊦



211 501916
Coupe bowl cloth texture
すずこざら - 布目
Φ69×H12mm
¥2,500 (1) ㊦



211 501917
Coupe bowl crashed ice texture
すずこざら - 氷割
Φ69×H12mm
¥2,500 (1) ㊦



211 501918
Coupe bowl paper texture
すずこざら - おぼろ
Φ69×H12mm
¥2,500 (1) ㊦



211 501040
Small plate round
小皿 - 丸
Φ97×H11mm
¥3,800 (1) ㊦



211 501050
Small plate triangle
小皿 - 三角
W95×D93×H13mm
¥3,800 (1) ㊦



211 501060
Small plate square
小皿 - 四角
W88×D88×H14mm
¥3,800 (1) ㊦

能作

NOUSAKU

錫 : TIN100% / Made in Japan
[洗×] [電×] [オ×] [直×]



211 501872
Plate S
Snowflakes - S
φ144×H9mm
¥8,500 (1) ㊞



211 501871
Plate L
Snowflakes - L
φ238×H12mm
¥18,000 (1) ㊞



211 501853
Plate S
Sasa - S
W275×D94×H21mm
¥8,000 (1) ㊞



211 501852
Plate M
Sasa - M
W412×D126×H21mm
¥18,000 (1) ㊞



211 501851
Plate L
Sasa - L
W344×D166×H21mm
¥25,000 (1) ㊞



211 501372
Square plate S
角皿 - 小
W150×D150×H10mm
¥6,800 (1) ㊞



211 501371
Square plate L
角皿 - 大
W230×D230×H10mm
¥11,000 (1) ㊞



211 501373
Rectangular plate
角長皿
W340×D95×H7mm
¥12,000 (1) ㊞



211 501374
Plate bamboo leaf
笹のプレート
W214×D65×H4mm
¥5,000 (1) ㊞



Octagon bowl

1. 211 501670
Kuzushi - Ori - 大 φ100×H48mm ¥6,400 (1) ㊞
2. 211 501680
Kuzushi - Ori - 中 φ86×H42mm ¥5,000 (1) ㊞
3. 211 501690
Kuzushi - Ori - 小 φ70×H35mm ¥4,000 (1) ㊞





211 501250
Sake cup
盃 - 喜器 (きき) - I
φ61×H39mm 45cc
¥3,200 (1) ㊦



211 511250
Sake cup GD
盃 - 喜器 (きき) - I - 金箔
φ61×H39mm 45cc
¥4,800 (1) ㊦



211 501620
Bowl
Kuzushi - Yure - ミニ
φ59×H40mm 60cc
¥4,000 (1) ㊦



211 511620
Bowl GD
Kuzushi - Yure - ミニ
金箔
φ59×H40mm 60cc
¥5,700 (1) ㊦



211 501610
Bowl
Kuzushi - Yure - 小
φ67×H45mm 95cc
¥4,500 (1) ㊦



211 511610
Bowl GD
Kuzushi - Yure - 小
金箔
φ67×H45mm 95cc
¥6,200 (1) ㊦



211 501210
Sauce pitcher L
片口 - 大
W158×D101×H65mm 365cc
¥8,500 (1) ㊦



211 511210
Sauce pitcher L GD
片口 - 大 - 金箔
W158×D101×H65mm 365cc
¥13,000 (1) ㊦



211 501301
Pitcher
錫徳利
φ86×H100mm 330cc
¥9,500 (1) ㊦



211 501332
Cup
カップ
φ55×H100mm 150cc
¥5,300 (1) ㊦



211 501330
Beer
ビアカップ
φ65×H115mm 270cc
¥6,500 (1) ㊦



211 501344
Champagne GD
シャンパングラス - S - 金箔
φ60×H160mm 150cc
¥10,000 (1) ㊦



211 501345
Champagne GD
シャンパングラス - L - 金箔
φ60×H198mm 190cc
¥13,000 (1) ㊦



211 501247
Wine
ワイングラス - Sライン
W67×D66×H116mm 65cc
¥20,000 (1) ㊦



211 501246
Decanter
デキャンタ - Sライン
W90×D109×H210mm 500cc
¥40,000 (1) ㊦

真鍮 : BRASS / Made in Japan
[洗×] [電×] [オ×] [直×]



211 501902
Champagne cooler
シャンパンクーラー - 金茶
φ177×H173mm
¥34,000 (1) ㊦



211 501901
Champagne cooler S line
シャンパンクーラー - Sライン
φ205×H205mm
¥52,000 (1) ㊦



すずり石

SUZURI ISHI

すずり石(宮城県産) : SLATE
 Made in Japan / Hand Made
 [洗O] [電×] [オ×] [直×]

絆
 SUZURI-ISHI PLATE
 すすりいしプレート



すずり石
 - 伝統工芸品 -



すずり石(玄昌石)は古来、習字道具の硯(墨をするための受け皿)として日本の文化を支えてきました。自然のままの漆黒な石肌の美しさに加え、加工性に優れており、溝を掘ったり、台を付けて高さを出す等、熟練の職人が一枚一枚手作業で加工し、お皿としての機能美を実現しています。保温・保冷効果が高く-60℃から+100℃までの温度に対応するため、温めたり、冷やして料理を提供するなど新しいフードスタイリングを実現する一皿としてご使用ください。



282 OH1-48-241
 Round stage tray
 ラウンドステージ 石目
 φ120×H15mm
 ¥5,000 (2) ㊞



282 OH1-9-241
 Rectangular plate
 長角プレート(台付)
 W270×D120×H17mm
 ¥9,200 (2) ㊞



282 OH1-3-241
 Square plate
 スクエアプレート(台付)
 W130×D130×H17mm
 ¥4,000 (2) ㊞



282 OH1-35-241
 Rectangular plate with sauce well
 くぼみ付き長角プレート(台付)
 W230×D140×H13mm
 ¥8,000 (2) ㊞



282 OH1-31-241
 Bread plate (small tray)
 パン皿兼用トレー
 W130×D100×H10mm
 ¥5,500 (2) ㊞



282 OH1-33-241
 Coaster (small plate)
 コースター兼用プレート
 (受注生産)
 W110×D110×H10mm
 ¥2,300 (2) ㊞

SLATE

スレート

スレート(粘板岩) : SLATE
 表面塗装 : ワニス 裏面クッション : EVA樹脂 / Made in China
 [洗×] [電×] [オ×] [直×]



RS2031

Long rectangular tray
 細長角トレー 20cm
 W200×D120×H9mm
 ¥1,400 1/10



RS6031

Long rectangular tray
 細長角トレー 60cm
 W600×D150×H9mm
 ¥3,300 1/8



RS3031

Long rectangular tray
 細長角トレー 30cm
 W300×D120×H9mm
 ¥1,600 1/10



RS4031

Long rectangular tray
 細長角トレー 40cm
 W400×D120×H9mm
 ¥2,200 1/10



RS3021

Rectangular tray
 長角トレー 30cm
 W300×D200×H9mm
 ¥2,200 1/10



RS3521

Rectangular tray
 長角トレー 35cm
 W350×D250×H9mm
 ¥2,800 1/10



RS5021

Rectangular tray
 長角トレー 50cm
 W500×D300×H9mm
 ¥4,200 1/8



Square tray

RS1211 正角トレー 12cm W120×D120×H9mm ¥950 1/12
 RS2011 正角トレー 20cm W198×D198×H9mm ¥1,800 1/10
 RS2511 正角トレー 25cm W250×D250×H9mm ¥2,300 1/10
 RS3011 正角トレー 30cm W302×D302×H9mm ¥2,800 1/10



Round tray

RS2001 丸トレー 20cm φ200×H9mm ¥1,800 1/10
 RS2501 丸トレー 25cm φ250×H9mm ¥2,400 1/10
 RS3001 丸トレー 30cm φ300×H9mm ¥3,000 1/10
 RS3501 丸トレー 35cm φ350×H9mm ¥3,800 1/10



お重

OJU / おじゅう

アクリル : ACRYLIC / Made in Taiwan
 [洗×] [電×] [オ×] [直×]



※ OJ-M (BR)
 Oju
 お重 (M) ブラウン
 W160×D150×H160mm
 ¥16,000 1/16



※ OJ-S (BR)
 Oju
 お重 (S) ブラウン
 W135×D125×H120mm
 ¥12,000 1/24



※ OJ-S-C (BR)
 Oju with handle
 お重 (S) 手付ブラウン
 W135×D142×H192mm
 ¥13,000 1/24



OJ-L
 Oju
 お重 (L)
 W210×D195×H195mm
 ¥25,000 1/6

OJ-M
 Oju
 お重 (M)
 W160×D150×H160mm
 ¥16,000 1/16

OJ-S
 Oju
 お重 (S)
 W135×D125×H120mm
 ¥12,000 1/24



OJ-S-C
 Oju with handle
 お重 (S) 手付
 W135×D142×H192mm
 ¥13,000 1/24



OJ-L09
 Dividers
 仕切り (L)
 W195×D94×H50mm (厚み8mm)
 ¥3,400 (1)
 made in Japan

OJ-M09
 Dividers
 仕切り (M)
 W149×D73×H41mm (厚み8mm)
 ¥2,000 (1)
 made in Japan

OJ-S09
 Dividers
 仕切り (S)
 W125×D61×H28mm (厚み5mm)
 ¥1,700 (1)
 made in Japan

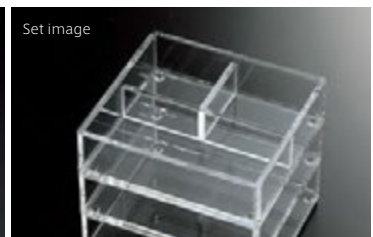

松花堂

SHOKADO / しょうかどう

アクリル : ACRYLIC / Made in Taiwan
 [洗×] [電×] [オ×] [直×]

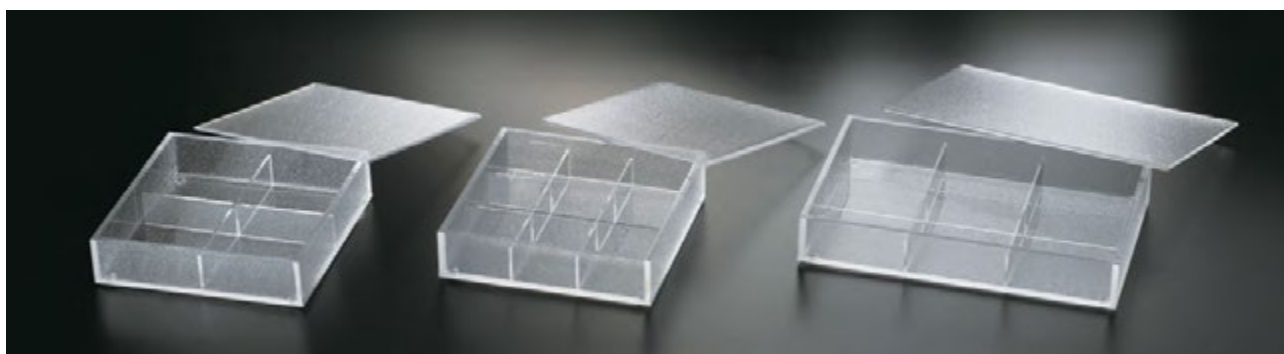

※ OJ2501-P4

Bento box square (4 divided)
 松花堂スクエア 25cm (4つ仕切り)
 W255×D255×H60mm
 ¥18,500 1/12

※ OJ2501-P9

Bento box square (9 divided)
 松花堂スクエア 25cm (9つ仕切り)
 W255×D255×H60mm
 ¥18,500 1/12

※ OJ3711-P6

Bento box rectangular (6 divided)
 松花堂レクタン 37cm (6つ仕切り)
 W375×D255×H60mm
 ¥26,000 1/8



細目格子

SASAME KOUSHI / ささめこうし

杉 : CEDAR WOOD / Made in Japan
 [洗×] [電×] [オ×] [直×]

OTHERS



279 32442
 Bento box mini
 細目(ささめ)格子小箱
 W114×D114×H44mm
 ¥8,900 (1) [D](#)



279 32443
 Bento box octagon
 細目(ささめ)格子六角膳
 W247×D215×H33mm
 ¥25,000 (1) [D](#)



279 32211
 Bento box
 細目(ささめ)格子料理膳
 W213×D213×H34mm
 ¥18,000 (1) [D](#)

※印、在庫なくなり次第終了です。
 天然木材商品は、色や木目にバラつきがあります。



和心

WASHIN / わしん

ABS樹脂 : ABS / Made in Japan
 [洗×] [電×] [オ×] [直×]

WHITE
 ホワイト



WS0109(WH)
 Multi box 2 tier
 マルチボックス 2段 (S)
 W90×D90×H98(45)mm
 ¥2,600 (1)



WS1553(WH)
 High bowl
 ハイボール 15cm
 W150×D150×H151mm
 ¥4,500 (1)



WS1843(WH)
 High bowl
 ハイボール 18cm
 W183×D183×H210mm
 ¥6,000 (1)

ROSE PINK
ローズピンク



WS0109(PK)
Multi box 2 tier
マルチボックス 2段 (S)
W90×D90×H98(45)mm
¥1,800 (1)

SKY BLUE
スカイブルー



WS0109(SB)
Multi box 2 tier
マルチボックス 2段 (S)
W90×D90×H98(45)mm
¥1,800 (1)

SHU
朱



WS0109(RD)
Multi box 2 tier
マルチボックス 2段 (S)
W90×D90×H98(45)mm
¥1,800 (1)



WS1553(RD)
High bowl
ハイボール 15cm
W150×D150×H151mm
¥4,500 (1)



WS1843(RD)
High bowl
ハイボール 18cm
W183×D183×H210mm
¥6,000 (1)

TAME
溜



WS0109(BR)
Multi box 2 tier
マルチボックス 2段 (S)
W90×D90×H98(45)mm
¥1,800 (1)



WS1553(BR)
High bowl
ハイボール 15cm
W150×D150×H151mm
¥4,500 (1)



WS1843(BR)
High bowl
ハイボール 18cm
W183×D183×H210mm
¥6,000 (1)

BLACK
黒



WS0109(BK)
Multi box 2 tier
マルチボックス 2段 (S)
W90×D90×H98(45)mm
¥1,800 (1)



WS1553(BK)
High bowl
ハイボール 15cm
W150×D150×H151mm
¥4,500 (1)



WS1843(BK)
High bowl
ハイボール 18cm
W183×D183×H210mm
¥6,000 (1)

AMUSE STAND

アミューズ スタンド

18-8ステンレス : 18-8 STAINLESS STEEL 真鍮 サダックメッキ / Made in Japan
[洗○] [電×] [オ×] [直×]

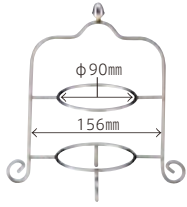

2 STAND
2段スタンド

190 22012002
Stand
アミューズスタンド2段
W215×D155×H230mm
¥5,800 (12) ㊦

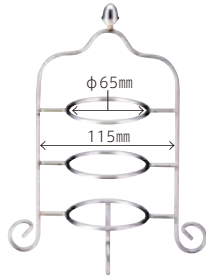

3 STAND
3段スタンド

190 22012003
Stand
アミューズスタンド3段
W170×D120×H245mm
¥5,800 (12) ㊦

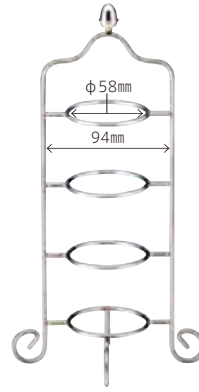

4 STAND
4段スタンド

190 22012004
Stand
アミューズスタンド4段
W155×D115×H285mm
¥6,500 (12) ㊦

TEA STAND

ティー スタンド

ステンレス 塗装仕上 : STAINLESS STEEL LACQUERED / Made in Japan
[洗×] [電×] [オ×] [直×]

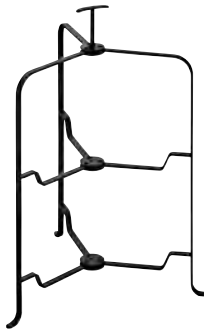

282 OH2-31-391
2 tier high tea stand
ティースタンド(折りたたみ式)
2段 マットブラック
W275×D275×H350mm
¥24,000 (1) ㊦

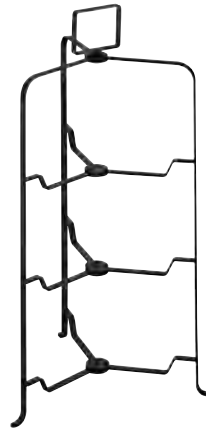

282 OH2-32-391
3 tier high tea stand
ティースタンド(折りたたみ式)
3段 マットブラック
W275×D275×H500mm
¥27,000 (1) ㊦

天然木 クリアラッカー仕上 : NATURAL WOOD LACQUERED / Made in China
[洗×] [電×] [オ×] [直×]



398 468193
Tea stand
丸型茶壺飾棚 X07J006小
W200×D80×H210mm
¥9,000 1/12 ㊦



398 468191
Tea stand
丸型茶壺飾棚 X07J004-1引出し付
W400×D100×H400mm
¥20,000 1/2 ㊦



398 468192
Tea stand
丸型茶壺飾棚 X70J001
W550×D130×H490mm
¥30,000 1/2 ㊦

竹 : BAMBOO / Made in China
[洗×] [電×] [オ×] [直×]



279 22634
Covered basket
千筋料理箱 1段
φ140×H92mm
¥12,400 (1) ㊦



279 22635
Covered basket
千筋料理箱 2段(手付)
W150 φ140×H190mm
¥18,400 (1) ㊦



279 24221
Basket cage
美山透かし籠(丸型)
φ150×H150mm
¥6,780 (1) ㊦
紐 : レーヨン
Made in Japan

TALVI

タルヴィー

ストーンウェア：STONEWARE エポキシ樹脂 / Made in China
[洗×] [電×] [オ×] [直×]

OTHERS



TL2109 (WH)
Cake stand
ケーキスタンド(S)
φ210×H107mm
¥4,300 1/24



TL2109 (GR)
Cake stand
ケーキスタンド(S)
φ210×H107mm
¥4,300 1/24



TL2109 (BL)
Cake stand
ケーキスタンド(S)
φ210×H107mm
¥4,300 1/24



TL2609 (WH)
Cake stand
ケーキスタンド(L)
φ260×H128mm
¥6,500 1/12



TL2609 (GR)
Cake stand
ケーキスタンド(L)
φ260×H128mm
¥6,500 1/12



TL2609 (BL)
Cake stand
ケーキスタンド(L)
φ260×H128mm
¥6,500 1/12

CAKE STAND BOARD

ケーキスタンド ボード

PRESENCE

プレゼンス

ソーダガラス：SODA-LIME GLASS / Made in U.S.A
[洗O] [電×] [オ×] [直×]



171 AH-1182
Presence compote
プレゼンス M 台付 86541
φ249×H125mm
¥5,400 (2) [B]



171 AH-1183
Presence compote
プレゼンス L 台付 86540
φ332×H115mm
¥6,500 (2) [B]



171 AH-5
Cover
グラスドーム L
φ286×H175mm
¥6,800 (4) [B]
プレゼンス(L)に合います

CHABATREE

SCALA

NEW

スカラ

アメリカンアッシュ：AMERICAN ASH / Made in Thailand
[洗×] [電×] [オ×] [直×]



145 CU412-6
Cake stand
アッシュケーキスタンド S
φ155×H75mm
¥12,000 (1) [C]



145 CU413-6
Cake stand
アッシュケーキスタンド M
φ215×H95mm
¥18,000 (1) [C]



145 CU414-6
Cake stand
アッシュケーキスタンド L
φ280×H120mm
¥32,000 (1) [C]

MARINE TOPIA

マリントピア

アカシア：ACACIA WOOD 無塗装(オイル仕上げ) / Made in Thailand / Hand Made
[洗×] [電×] [オ×] [直×]



145 CU-028
Cake stand
ケーキスタンド S
φ165×H72mm
¥5,600 1/16 [C]



145 CU-029
Cake stand
ケーキスタンド M
φ219×H95mm
¥8,000 1/8 [C]



145 CU-030
Cake stand
ケーキスタンド L
φ280×H120mm
¥12,000 1/6 [C]



EDGE

エッジ

アカシア無塗装(オイル仕上)：ACACIA WOOD
Made in Thailand / Hand Made
[洗×] [電×] [オ×] [直×]



145 CU-137
Cutting board
カッティングボード S
W220×D150×H20mm
¥4,600 (1) [C]



145 CU-138
Cutting board
カッティングボード M
W330×D200×H23mm
¥6,800 (1) [C]



145 CU-139
Cutting board
カッティングボード L
W370×D250×H25mm
¥8,800 (1) [C]

LIMPID

リンピッド



145 CU-043
Square tray
スクエアトレー M
W250×D250×H25mm
¥7,000 (1) [C]



145 CU-044
Square tray
スクエアトレー L
W295×D295×H25mm
¥9,800 (1) [C]



145 CU-042
Rectangular tray
レクタングュラートレー L
W415×D300×H25mm
¥10,500 (1) [C]



145 CU-032-01
Cutting board
カッティングボード S
W205×D140×H18mm
¥3,600 (1) [C]



145 CU-033-01
Cutting board
カッティングボード M
W305×D200×H25mm
¥6,200 (1) [C]



145 CU-034-01
Cutting board
カッティングボード L
W355×D250×H25mm
¥7,600 (1) [C]

OLIVE BOARD

オリーブボード

オリーブウッド：OLIVE WOOD 無塗装(オイル仕上げ) / Made in Tunisia
Hand Made
[洗×] [電×] [オ×] [直×]



144 700207

144 700208

144 700209

Rustic bowl

144 700207

ラスティックディッシュボール16 W160×D110×H20mm ¥4,400 ㊦

144 700208

ラスティックディッシュボール18 W180×D120×H30mm ¥5,500 ㊦

144 700209

ラスティックディッシュボール20 W200×D130×H40mm ¥6,600 ㊦



144 700115

Rustic ultra long board
ラスティックウルトラロングボード100
W1000~900×D200~150×H20mm
¥28,000 ㊦



144 700104

Round board with handle
ラウンドボード ハンドル34
W340×D175×H20mm
¥5,000 ㊦

144 700105

Round board with handle
ラウンドボード ハンドル39
W390×D175×H20mm
¥7,600 ㊦



144 700111

Rustic board with handle
ラスティックボード ハンドル45
W445×D190×H18mm
¥12,000 ㊦

144 700112

Rustic board with handle
ラスティックボード ハンドル51
W510×D220×H20mm
¥15,000 ㊦



144 700109

Rustic board
ラスティックボード40
W400×D250×H25mm
¥12,000 ㊦

144 700110

Rustic board
ラスティックボード51
W510×D270×H20mm
¥15,000 ㊦



144 700100

Square board with handle
スクエアボード ハンドル27
W270×D125×H18mm
¥3,700 ㊦

144 700102

Square board with handle
スクエアボード ハンドル37
W375×D140×H18mm
¥6,500 ㊦

144 700101

Square board with handle
スクエアボード ハンドル31
W315×D155×H20mm
¥4,500 ㊦

144 700103

Square board with handle
スクエアボード ハンドル41
W410×D170×H20mm
¥11,000 ㊦



144 700107

Rustic long board with handle
ラスティックロングボード ハンドル47
W470×D150×H20mm
¥8,800 ㊦

144 700108

Rustic long board with handle
ラスティックロングボード ハンドル55
W545×D145×H20mm
¥10,000 ㊦



NATURAL PLYWOOD

ナチュラル プライウッド

プライウッド(成形合板) : PLYWOOD / Made in Japan
 [洗○] [電×] [オ×] [直×]

水に強い。汚れにも強い。

木の器は水に弱いと思いませんか? NATURAL PLYWOOD COLLECTION は工業試験場における業務用食器洗浄機3,000回の洗浄試験においても製品に変化はなく、耐水性には全く心配がないことが確認されています。また、適度な粘りがあるプライウッド(成形合板)だから、うっかり落としても割れません。木の軽さと雰囲気を保ちながら、丈夫で水にも強い。いつもの食卓で、他の磁器製食器と同等にお取り扱いいただけます。

Round Tray ラウンドトレイ



NP2941 (SH)
 Round tray Shinanoki
 ラウンドトレイ(S)シナノキ
 φ295×H18mm
 ¥3,800 (1) ☐



NP2941 (WN)
 Round tray Walnut
 ラウンドトレイ(S)ウォールナット
 φ295×H18mm
 ¥3,800 (1) ☐



NP3241 (SH)
 Round tray Shinanoki
 ラウンドトレイ(L)シナノキ
 φ320×H18mm
 ¥4,200 (1) ☐



NP3241 (WN)
 Round tray Walnut
 ラウンドトレイ(L)ウォールナット
 φ320×H18mm
 ¥4,200 (1) ☐

Rectangular Tray レクタントレイ



NP3231 (SH)
 Rectangular tray Shinanoki
 レクタントレイ(S)シナノキ
 W325×D240×H12mm
 ¥3,800 (1) ☐



NP3231 (WN)
 Rectangular tray Walnut
 レクタントレイ(S)ウォールナット
 W325×D240×H12mm
 ¥3,800 (1) ☐



NP3931 (SH)
 Rectangular tray Shinanoki
 レクタントレイ(L)シナノキ
 W395×D288×H12mm
 ¥5,000 (1) ☐



NP3931 (WN)
 Rectangular tray Walnut
 レクタントレイ(L)ウォールナット
 W395×D288×H12mm
 ¥5,000 (1) ☐

Wide Rim Plate
ワイドリムプレート

Tight Rim Plate
タイトリムプレート



NP2401 (SH)
Wide rim plate Shinanoki
ワイドリムプレート(S)シナノキ
Φ245×H10mm
¥3,200 (1) ㊞



NP2401 (WN)
Wide rim plate Walnut
ワイドリムプレート(S)ウォールナット
Φ245×H10mm
¥3,200 (1) ㊞



NP2511 (SH)
Tight rim plate Shinanoki
タイトリムプレート(S)シナノキ
Φ250×H12mm
¥3,200 (1) ㊞



NP2511 (WN)
Tight rim plate Walnut
タイトリムプレート(S)ウォールナット
Φ250×H12mm
¥3,200 (1) ㊞



NP2701 (SH)
Wide rim plate Shinanoki
ワイドリムプレート(M)シナノキ
Φ270×H10mm
¥3,600 (1) ㊞



NP2701 (WN)
Wide rim plate Walnut
ワイドリムプレート(M)ウォールナット
Φ270×H10mm
¥3,600 (1) ㊞



NP2811 (SH)
Tight rim plate Shinanoki
タイトリムプレート(M)シナノキ
Φ280×H15mm
¥3,800 (1) ㊞



NP2811 (WN)
Tight rim plate Walnut
タイトリムプレート(M)ウォールナット
Φ280×H15mm
¥3,800 (1) ㊞



NP3001 (SH)
Wide rim plate Shinanoki
ワイドリムプレート(L)シナノキ
Φ305×H10mm
¥4,200 (1) ㊞



NP3001 (WN)
Wide rim plate Walnut
ワイドリムプレート(L)ウォールナット
Φ305×H10mm
¥4,200 (1) ㊞



NP3011 (SH)
Tight rim plate Shinanoki
タイトリムプレート(L)シナノキ
Φ305×H15mm
¥4,200 (1) ㊞



NP3011 (WN)
Tight rim plate Walnut
タイトリムプレート(L)ウォールナット
Φ305×H15mm
¥4,200 (1) ㊞

Square Plate
スクエアプレート



NP1451 (BM)
Square plate Beimsatsu
スクエアプレート(S)
ベイマツ
W140×D140×H15mm
¥2,000 (1) ㊞



NP2151 (BM)
Square plate Beimsatsu
スクエアプレート(M)
ベイマツ
W215×D215×H25mm
¥3,000 (1) ㊞



NP2751 (BM)
Square plate Beimsatsu
スクエアプレート(L)
ベイマツ
W270×D270×H25mm
¥3,600 (1) ㊞



NP1451 (WN)
Square plate Walnut
スクエアプレート(S)
ウォールナット
W140×D140×H15mm
¥2,000 (1) ㊞



NP2151 (WN)
Square plate Walnut
スクエアプレート(M)
ウォールナット
W215×D215×H25mm
¥3,000 (1) ㊞

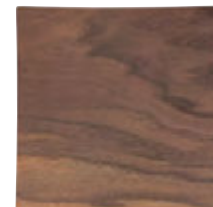

NP2751 (WN)
Square plate Walnut
スクエアプレート(L)
ウォールナット
W270×D270×H25mm
¥3,600 (1) ㊞

木製トレイ

WOOD TRAY

PLACEMAT

プレースマット

天然木：NATURAL WOOD ウレタン塗装 / Made in China
[洗×] [電×] [オ×] [直×]

BIRCH

バーチ



- 129 22952
プレースマット 220×120 バーチ W220×D120×H10mm ¥850 6/144
- 129 22953
プレースマット 270×200 バーチ W270×D200×H10mm ¥1,300 6/60
- 129 22954
プレースマット 360×280 バーチ W360×D280×H10mm ¥2,200 6/24
- 129 22975
プレースマット 430×330 バーチ W430×D330×H10mm ¥2,700 6/18

※ノンスリップではありません

TEAK

チーク



- 129 22948
プレースマット 220×120 チーク W220×D120×H10mm ¥850 6/144
- 129 22949
プレースマット 270×200 チーク W270×D200×H10mm ¥1,300 6/60
- 129 22950
プレースマット 360×280 チーク W360×D280×H10mm ¥2,200 6/24
- 129 22974
プレースマット 430×330 チーク W430×D330×H10mm ¥2,700 6/18

※ノンスリップではありません

WILLOW BLACK

ウィローブラック



129 22256

Placemat Willow black
プレースマット 220×120
ウィロー ブラック
W220×D120×H10mm
¥850 6/144



129 22258

Placemat Willow black
プレースマット 270×200
ウィロー ブラック
W270×D200×H10mm
¥1,300 6/60



129 22259

Placemat Willow black
プレースマット 360×280
ウィロー ブラック
W360×D280×H10mm
¥2,200 6/24



129 22260

Placemat Willow black
プレースマット 430×330
ウィロー ブラック
W430×D330×H10mm
¥2,700 6/18

NONSLIP PLYWOODTRAY

ノンスリップ ウッドトレイ

天然木：NATURAL WOOD ウレタン塗装 / Made in China
[洗×] [電×] [オ×] [直×]

WILLOW

ウィロー



129 45159

Slim tray Willow
ノンスリップ レクタントレイ
スリム ウィロー
W220×D120×H12mm
¥750 6/144



129 45136

Rectangular tray 270 Willow
ノンスリップ レクタントレイ
(SS) ウィロー
W270×D200×H12mm
¥1,200 6/60

TEAK

チーク



129 45160

Slim tray Teak
ノンスリップ レクタントレイ
スリム チーク
W220×D120×H12mm
¥850 6/144



129 45151

Rectangular tray 270 Teak
ノンスリップ レクタントレイ
(SS) チーク
W270×D200×H12mm
¥1,400 6/60



129 45137

Rectangular tray 320 Willow
ノンスリップ レクタントレイ
(S) ウィロー
W320×D240×H15mm
¥1,500 6/36



129 45138

Rectangular tray 360 Willow
ノンスリップ レクタントレイ
(M) ウィロー
W360×D280×H15mm
¥2,000 6/24



129 45152

Rectangular tray 320 Teak
ノンスリップ レクタントレイ
(S) チーク
W320×D240×H15mm
¥1,700 6/36



129 45153

Rectangular tray 360 Teak
ノンスリップ レクタントレイ
(M) チーク
W360×D280×H15mm
¥2,200 6/24



129 45139

Rectangular tray 430 Willow
ノンスリップ レクタントレイ
(L) ウィロー
W430×D330×H15mm
¥2,500 6/18



129 45154

Rectangular tray 430 Teak
ノンスリップ レクタントレイ
(L) チーク
W430×D330×H15mm
¥2,800 6/18

NONSLIP TRAY

ノンスリップトレー

タモ・タモMDF(底板) : WOOD / Made in China
[洗×] [電×] [オ×] [直×]



279 15556
Rectangular tray Natural
木製ノンスリップマルチトレイ
クリアー 小
W360×D240×H20mm
¥2,900 (1)



279 15555
Rectangular tray Natural
木製ノンスリップマルチトレイ
クリアー 中
W390×D270×H20mm
¥3,000 (1)



279 15554
Rectangular tray Natural
木製ノンスリップマルチトレイ
クリアー 大
W420×D300×H20mm
¥3,400 (1)



279 15553
Rectangular tray Natural
木製ノンスリップマルチトレイ
クリアー 特大
W450×D330×H20mm
¥3,700 (1)



279 15575
Rectangular tray Brown
木製ノンスリップマルチトレイ
ブラウン 小
W360×D240×H20mm
¥2,900 (1)



279 15574
Rectangular tray Brown
木製ノンスリップマルチトレイ
ブラウン 中
W390×D270×H20mm
¥3,000 (1)



279 15573
Rectangular tray Brown
木製ノンスリップマルチトレイ
ブラウン 大
W420×D300×H20mm
¥3,400 (1)



279 15572
Rectangular tray Brown
木製ノンスリップマルチトレイ
ブラウン 特大
W450×D330×H20mm
¥3,700 (1)

ABS樹脂 : ABS / Made in Japan
[洗○] [電×] [オ×] [直×]



332 M44-358
Rectangular tray Brown
長角盆 330×240 濃木目 N.S
W330(300)×D240(216)×H15mm
¥2,350



332 M44-359
Rectangular tray Brown
長角盆 360×260 濃木目 N.S
W360(330)×D260(247)×H16mm
¥2,850



332 M44-360
Rectangular tray Brown
長角盆 390×300 濃木目 N.S
W390(360)×D300(276)×H18mm
¥3,450



332 M44-361
Rectangular tray Brown
長角盆 420×320 濃木目 N.S
W420(389)×D320(295)×H18mm
¥3,700



332 M44-354
Rectangular tray Natural
長角盆 330×240 薄木目 N.S
W330(300)×D240(216)×H15mm
¥2,350



332 M44-355
Rectangular tray Natural
長角盆 360×260 薄木目 N.S
W360(330)×D260(247)×H16mm
¥2,850



332 M44-356
Rectangular tray Natural
長角盆 390×300 薄木目 N.S
W390(360)×D300(276)×H18mm
¥3,450



332 M44-357
Rectangular tray Natural
長角盆 420×320 薄木目 N.S
W420(389)×D320(295)×H18mm
¥3,700

PP(ポリプロピレン)樹脂 : PP / Made in Japan [洗○] [電×] [オ×] [直×]



332 M44-374
Rectangular tray Black
長角盆 390×265 黒 N.S
W390×D265×H13mm
¥2,200



332 M44-375
Rectangular tray Black
長角盆 415×290 黒 N.S
W415×D290×H13mm
¥2,550



332 M44-372
Rectangular tray Black
長角盆 390×290 黒 N.S
W390×D290×H20mm
¥2,450



332 M44-373
Rectangular tray Black
長角盆 420×315 黒 N.S
W420×D315×H20mm
¥2,750

OTHERS

漆トレー

ABS樹脂 / ウレタン加工 : ABS
Made in Japan
[洗×] [電×] [オ×] [直×]

LACQUER WARE

ABS樹脂 / ソフトハードクリア加工 : ABS



NEW 335 J280-B1
Tray
8寸円遊皿 黒金波TC
φ248×H24mm
¥5,100



NEW 335 J280-R1
Tray
8寸円遊皿 洗朱金波TC
φ248×H24mm
¥5,100



NEW 335 J280-G1
Tray
8寸円遊皿 箔銀金波TC/黒
φ248×H24mm
¥6,300



282 OH2-31-391
+
335 J280-G1
+
335 J280-B1
Set Image



179 5-95-2
Tray
雲流両面半月盆
銀透き淵べっ甲 黒布目 尺2
W364×D329×H10mm
¥3,650



179 5-96-17
Tray
新半月両面盆
漆調春慶塗 黒 尺2
W364×D318×H18mm
¥4,250



390 53-2395-12
Tray
紫瑞雲裏黒石目 半月両面マット 12寸
W360×D317×H4mm
¥3,200



390 53-389-12
Tray
金溜 (漆風塗) 裏黒 切立半月膳 12寸
W360×D322×H16mm
¥6,300
ソフトハードクリア加工



390 53-9051
Tray
曙裏黒石目 12焼杉半月両面マット
W360×D317×H4mm
¥3,800



390 53-9102
Tray
根来裏黒石目 13長角両面マット
W394×D295×H4mm
¥4,500

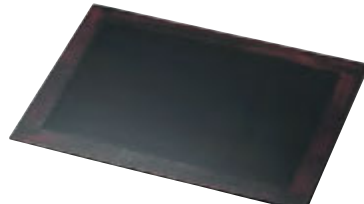

390 53-9101
Tray
曙裏黒石目 13長角両面マット
W394×D295×H4mm
¥4,950



179 5-92-3
Tray
39cm六角プレート
シャンパンゴールドアクリア/黒乾漆
W450×D390×H4mm
¥4,100

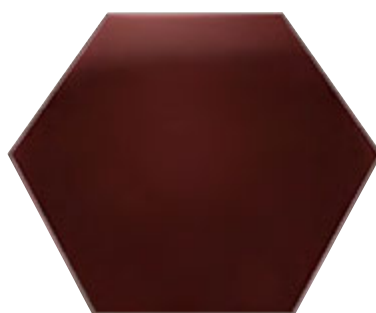

179 5-92-5
Tray
39cm六角プレート
溜毘沙門天塗/黒乾漆
W450×D390×H4mm
¥4,500

茶托・コースター

COASTER

木合 硬質ウレタン加工 : WOOD / Made in Japan
[洗○] [電×] [オ×] [直×]



390 34-058-30
Coaster
溜 30小判茶托
W92×D70×H15mm
¥1,700



390 34-056-30
Coaster
黒 30小判茶托
W92×D70×H15mm
¥1,500



390 34-0360-40
Coaster
黒 40だるま茶托
φ120×H20mm
¥1,450
木合ウレタン加工



390 34-0379-40
Coaster
茜朱 40だるま茶托
φ120×H20mm
¥1,450
木合ウレタン加工



390 34-023
Coaster
溜 梅形茶托
φ124×H30mm
¥2,100



390 34-022
Coaster
朱 梅形茶托
φ124×H30mm
¥2,100



390 34-107
Coaster
朱 輪花茶托
φ132×H19mm
¥2,400



390 34-108
Coaster
溜 輪花茶托
φ132×H19mm
¥2,400

天然木(山桜材/ウレタン塗装) : WOOD / Made in Japan
[洗×] [電×] [オ×] [直×]

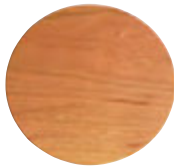

438 31608
Coaster circle
山桜 茶敷(円)
φ100×H10mm
¥1,100 4/80 ㊦



438 31609
Coaster square
山桜 茶敷(角)
W90×D90×H10mm
¥1,100 4/80 ㊦

木紋柄コースター 杉 : CEDAR WOOD / Made in Japan
[洗×] [電×] [オ×] [直×]

KOMON COASTER



212 KM100B-AH
Coaster Asanoha
コースター-B 麻の葉
W95×D95×H5mm
¥920 (1) ㊦



212 KM100A-SKH
Coaster Seikaiha A
コースター-A 青海波
W95×D95×H5mm
¥1,100 (1) ㊦



212 KM100B-SMA
Coaster Sanmonawase
コースター-B 三紋合わせ
W95×D95×H5mm
¥920 (1) ㊦



212 KM100B-SKH
Coaster Seikaiha B
コースター-B 青海波
W95×D95×H5mm
¥920 (1) ㊦

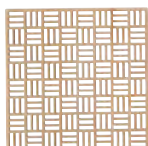

212 KM100A-IM
Coaster Ichimastu
コースター-A 市松
W95×D95×H5mm
¥1,100 (1) ㊦

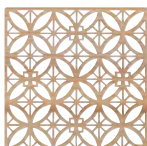

212 KM100A-SP2
Coaster Shippou 2
コースター-A 七宝式
W95×D95×H5mm
¥1,100 (1) ㊦

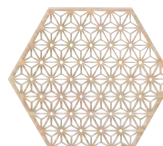

212 KM100A-AH5
Coaster Asanoha 5
コースター-A 麻の葉五
W95×D95×H5mm
¥1,100 (1) ㊦

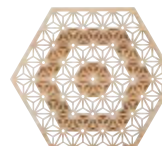

212 KM100A-AH6
Coaster Asanoha 6
コースター-A 麻の葉六
W95×D95×H5mm
¥1,100 (1) ㊦

なべしき

TRIVET

天然木(杉材) : NATURAL CEDAR WOOD / Made in Japan
 [洗×] [電×] [オ×] [直×]



438 31921-0
 Trivet
 なべしき丸 15
 φ150×H15mm
 ¥1,200 (1) ㊦



438 31911-1
 Trivet
 なべしき丸 18
 φ180×H15mm
 ¥1,500 (1) ㊦



438 31901-2
 Trivet
 なべしき丸 23
 φ230×H15mm
 ¥1,800 (1) ㊦

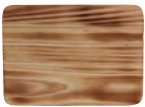

NEW 438 31871-8
 Yakisugi wood plate
 焼杉プレートミニ
 W150×D110×H10mm
 ¥1,000 1/100 ㊦



NEW 438 31861-9
 Yakisugi wood plate
 焼杉プレートS
 W220×D165×H10mm
 ¥1,500 1/60 ㊦



NEW 438 31851-0
 Yakisugi wood plate
 焼杉プレートL
 W310×D220×H10mm
 ¥2,200 1/30 ㊦



NEW 438 31971-5
 Yakisugi wood round
 焼杉プレート丸 12(穴無し)
 φ120×H10mm
 ¥1,200 1/90 ㊦



NEW 438 31961-6
 Yakisugi wood round
 焼杉プレート丸 18(穴無し)
 φ180×H10mm
 ¥1,500 1/50 ㊦



天然木(ブナ/無塗装) : NATURAL WOOD / Made in Japan
 [洗×] [電×] [オ×] [直×]

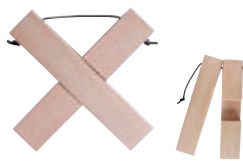

NEW 438 31211-2
 Wooden cross trivet
 組み木なべしき 小
 W65×D160×H17mm
 ¥1,400 1/80 ㊦



NEW 438 31201-3
 Wooden cross trivet
 組み木なべしき 大
 W80×D200×H20mm
 ¥1,800 1/60 ㊦

コルクマット

コルク : CORK / Made in China
 [洗×] [電×] [オ×] [直×]

CORK MAT



459 T-687475
 Rectangular
 レクタングル 19.5
 W195×D120×H10mm
 ¥500 10/180 ㊦



459 T-687482
 Rectangular
 レクタングル 22.5
 W225×D160×H10mm
 ¥600 10/120 ㊦



459 T-783740
 Rectangular
 レクタングル 25.5
 W255×D160×H10mm
 ¥700 10/120 ㊦



459 T-693650
 Round
 ラウンド 17
 φ170×H10mm
 ¥600 10/120 ㊦



459 T-687499
 Round
 ラウンド 19
 φ190×H10mm
 ¥600 10/120 ㊦



459 T-687451
 Square
 スクエア 16
 W160×D160×H10mm
 ¥500 10/160 ㊦



459 T-687468
 Square
 スクエア 19
 W190×D190×H10mm
 ¥600 10/120 ㊦

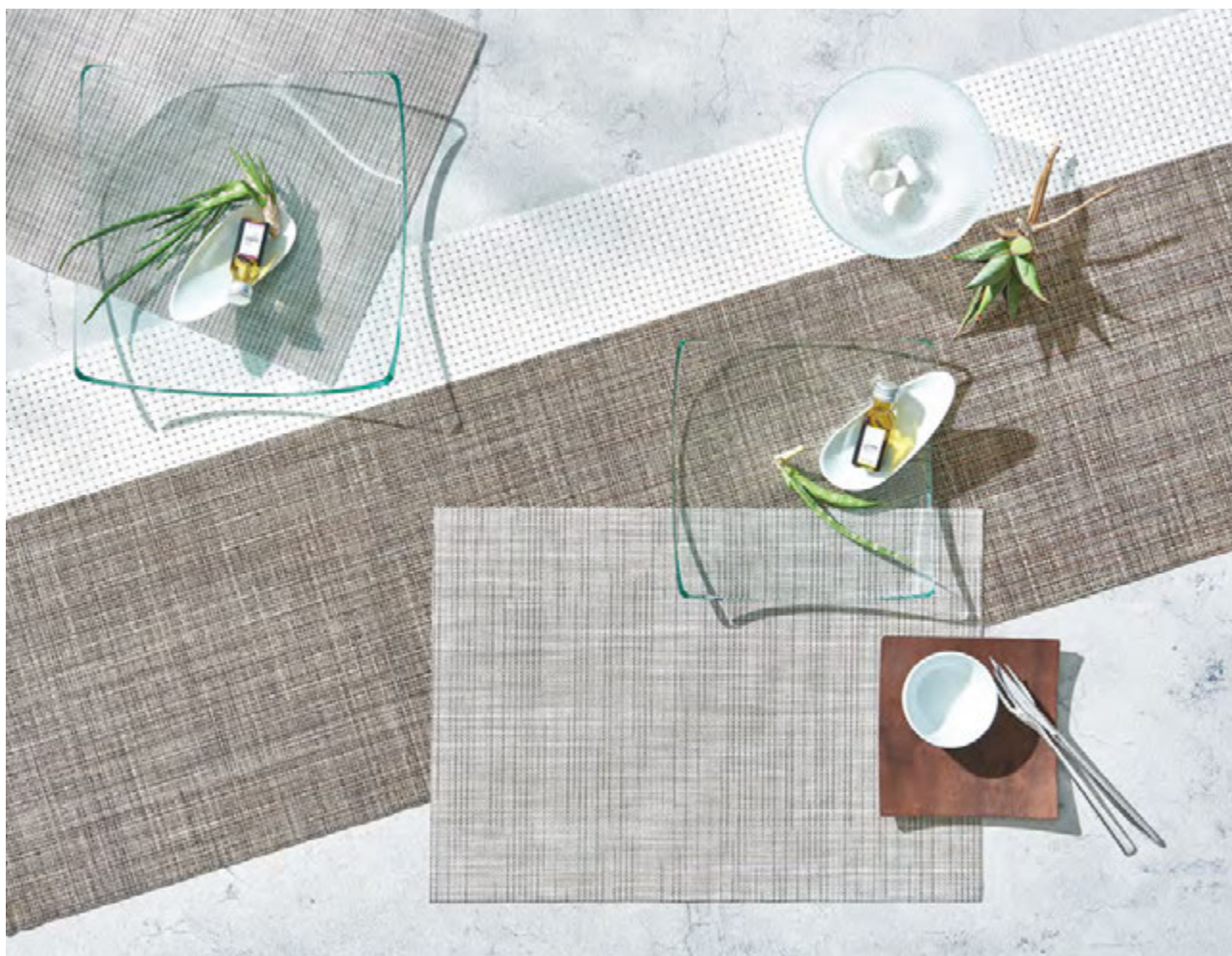

OASIS

オアシス プレースマット

ポリ塩化ビニール：PVC / ポリエステル：POLYESTER
 (コースター裏地：NBRスポンジ)
 Made in Canada
 [洗×][電×][オ×][直×]

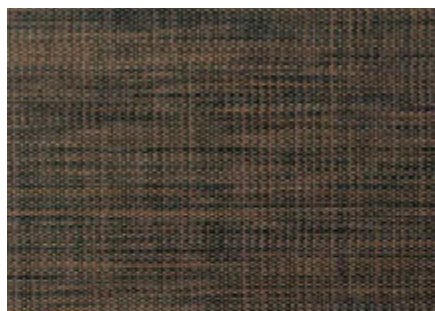

Coffee Bean_コーヒービーン

- | | | | | | |
|-----------|-------------|----------|--------------|--------|--------|
| OS02135 | Placemat | プレースマット | W435×D305mm | ¥3,800 | 12/240 |
| OS20735 | Tablerunner | テーブルランナー | W1520×D305mm | ¥8,500 | 1/48 |
| ※ OS20635 | Coaster | コースター | W105×D105mm | ¥900 | 6/120 |

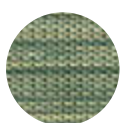

Grass_グラス

- | | | | | | |
|-----------|-------------|----------|--------------|--------|--------|
| OS02125 | Placemat | プレースマット | W435×D305mm | ¥3,800 | 12/240 |
| OS20725 | Tablerunner | テーブルランナー | W1520×D305mm | ¥8,500 | 1/48 |
| ※ OS20625 | Coaster | コースター | W105×D105mm | ¥900 | 6/120 |



Birch_バーチ

- | | | | | | |
|---------|-------------|----------|--------------|--------|--------|
| OS02139 | Placemat | プレースマット | W435×D305mm | ¥3,800 | 12/240 |
| OS20739 | Tablerunner | テーブルランナー | W1520×D305mm | ¥8,500 | 1/48 |



OASIS

オアシス プレースマットコレクション

ポリ塩化ビニール：PVC / ポリエステル：POLYESTER
 (コースター裏地：NBRスポンジ)
 Made in Canada
 [洗×][電×][オ×][直×]

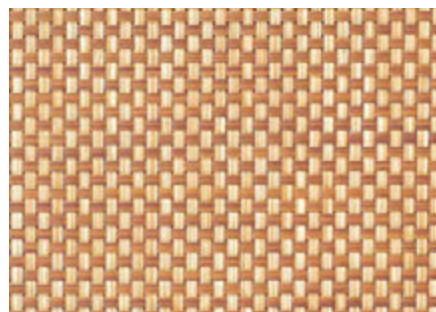

Tan/Brown-T_タン/ブラウン-T

- ※ OS02118 Placemat プレースマット W435×D305mm ¥3,800 12/240
- ※ OS20718 Tablerunner テーブルランナー W1520×D305mm ¥8,500 1/48
- ※ OS20618 Coaster コースター W105×D105mm ¥900 6/120

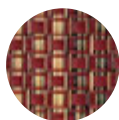

Red Maple_レッドメイプル

- OS02137 Placemat プレースマット W435×D305mm ¥3,800 12/240
- OS20737 Tablerunner テーブルランナー W1520×D305mm ¥8,500 1/48
- ※ OS20637 Coaster コースター W105×D105mm ¥900 6/120



Black Walnut_ブラックウォールナッツ

- OS02136 Placemat プレースマット W435×D305mm ¥3,800 12/240
- OS20736 Tablerunner テーブルランナー W1520×D305mm ¥8,500 1/48
- ※ OS20636 Coaster コースター W105×D105mm ¥900 6/120

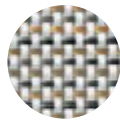
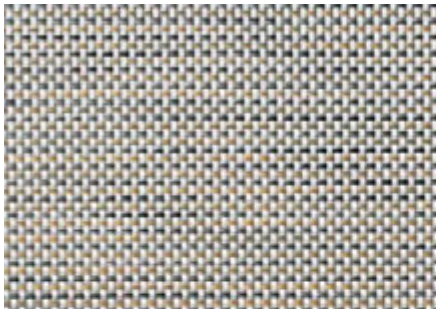

CW Aluminum _CWアルミニウム

- OS02103 Placemat ブレースマット W435×D305mm ¥3,800 12/240
- OS20703 Tablerunner テーブルランナー W1520×D305mm ¥8,500 1/48
- ※ OS20603 Coaster コースター W105×D105mm ¥900 6/120

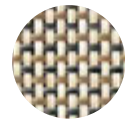
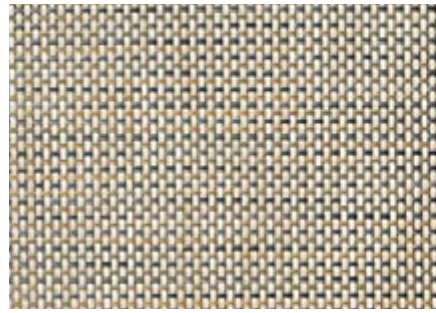

CW Balsa _CWバルサ

- OS02104 Placemat ブレースマット W435×D305mm ¥3,800 12/240
- OS20704 Tablerunner テーブルランナー W1520×D305mm ¥8,500 1/48
- ※ OS20604 Coaster コースター W105×D105mm ¥900 6/120

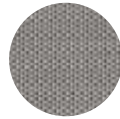
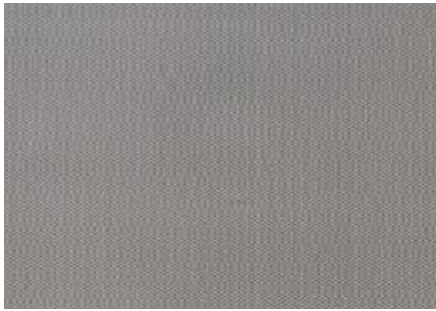

Titanium _チタニウム

- OS02099 Placemat ブレースマット W435×D305mm ¥3,800 12/240
- OS20799 Tablerunner テーブルランナー W1520×D305mm ¥8,500 1/48
- ※ OS20699 Coaster コースター W105×D105mm ¥900 6/120



Metallic Olive _メタリックオリーブ

- ※ OS02121 Placemat ブレースマット W435×D305mm ¥3,800 12/240
- ※ OS20621 Coaster コースター W105×D105mm ¥900 6/120

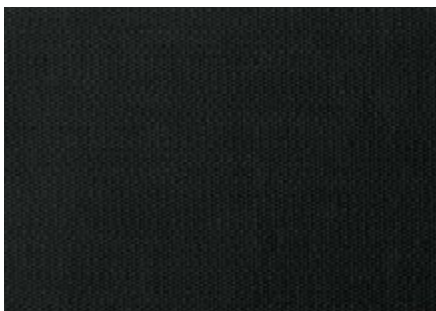

Black _ブラック

- OS02140 Placemat ブレースマット W435×D305mm ¥3,800 12/240
- OS20740 Tablerunner テーブルランナー W1520×D305mm ¥8,500 1/48
- ※ OS20640 Coaster コースター W105×D105mm ¥900 6/120



Espresso _エスプレッソ

- OS02180 Placemat ブレースマット W435×D305mm ¥3,800 12/240
- ※ OS20680 Coaster コースター W105×D105mm ¥900 6/120



Tiramisu _ティラミス

- OS02138 Placemat ブレースマット W435×D305mm ¥3,800 12/240
- OS20738 Tablerunner テーブルランナー W1520×D305mm ¥8,500 1/48

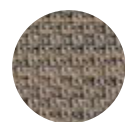

SM Aluminum _SMアルミニウム

- OS02105 Placemat ブレースマット W435×D305mm ¥3,800 12/240
- OS20705 Tablerunner テーブルランナー W1520×D305mm ¥8,500 1/48
- ※ OS20605 Coaster コースター W105×D105mm ¥900 6/120

商品サイズ

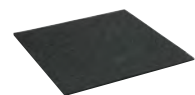
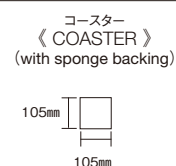
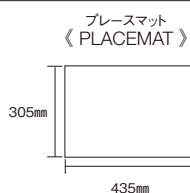

コースターの裏には、NBRスポンジが付いています。滑りにくく、水滴がたまりません。

POLKA FLAT BOARD

ボルカ フラットボード

ソーダガラス : SODA-LIME GLASS / Made in Czech
【洗O】【電×】【オ×】【直×】



PO6009 (BK/FR/RD/AM)
Flat board
フラットボード 600×150
W600×D150×H5mm
¥13,800 (1)



PO6019 (BK/FR/RD/AM)
Flat board
フラットボード 600×300
W600×D300×H6mm
¥26,000 (1)



PO9009 (BK/FR/RD/AM)
Flat board
フラットボード 900×300
W900×D300×H6mm
¥28,000 (1)



PO9019 (BK/FR/RD/AM)
Flat board
フラットボード 900×450
W900×D450×H6mm
¥50,000 (1)



RISER COLLECTION

ライザーコレクション

STAINLESS RISER ステンレス: STAINLESS STEEL / Made in China どちらの向きでもお使いいただけます。
 [洗〇][電×][オ×][直×]



RS1219
 Stainless riser
 ステンスライザー A
 W120×D120×H80mm
 ¥4,800 1/12



RS1229
 Stainless riser
 ステンスライザー B
 W120×D120×H120mm
 ¥5,200 1/8



RS1839
 Stainless riser
 ステンスライザー C
 W180×D180×H180mm
 ¥6,500 1/8



RS1649
 Stainless riser
 ステンスライザー D
 W160×D120×H120mm
 ¥5,800 1/8



RS2459
 Stainless riser
 ステンスライザー E
 W240×D120×H120mm
 ¥6,300 1/4



各種、滑り止めに最適
 ライザーの固定にもオススメです。

AB9919
 Stopper label
 ストッパーラベル
 Φ12.7×H3.7mm
 ¥1,800
 1シート(20PCS付)
 Made in USA
 [洗×]

WOODEN RISER 木: WOOD / Made in Japan 上下どちらの向きでもお使いいただけます。
 [洗×][電×][オ×][直×]



RS2519 (NA)
 Wooden riser
 木製ライザー H250ナチュラル
 W203(120)×D203(120)×H254mm
 ¥30,000 (1)



RS3819 (NA)
 Wooden riser
 木製ライザー H380ナチュラル
 W230(151)×D230(151)×H380mm
 ¥38,000 (1)



RS2519 (BK)
 Wooden riser
 木製ライザー H250ブラック
 W203(120)×D203(120)×H254mm
 ¥30,000 (1)



RS3819 (BK)
 Wooden riser
 木製ライザー H380ブラック
 W230(151)×D230(151)×H380mm
 ¥38,000 (1)



ア	アイスベルク/アイスベルクフラッシュ	254-257
	アールト	140-141
	アオイ(碧)	184-185
	アカネ(茜)	186-187
	アキ(映)	102-103
	アスティ	303
	アニス	152-153
	アミューズ スタンド	330
	アミューズ スプーン	301
	アリタ(有田焼)	12-57・228・230・234-235・ 238-239・280・282-283・286・ 292・310・314
	アリタソメツケ(有田染付)シリーズ/488	40-43
	アリタソメツケ(有田染付)シリーズ/M.STYLE	38-39
	アルビ	302
	アルボス	266
	アンゴ(安居)	216
	アンビエンテ	181
イ	イグニス	157
	イコミ	53
	イスト	284
	イチロクイチロク(1616)	46-51
	インゲヤード ローマン(2016/)	57
	インスタンドン	209
	インディゴ	76
	インディゴモチーフ	75
ウ	ウィーブ	163
	ヴィズム	88-89
	ウェーブ	312
	ウカイ(于海)	107
	ウツア	52
	ウツギ(洞木)	160
	ウツギ(有月)	32-33
	ウルシ(漆)トレー	338
	ウルシ(漆)石	14-17・239
	ウルマ(潤)	212-213
エ	エイキュウ(栄久)	272
	エスプリ	270・273
	エッジ	332
	エビス	263
	エポック	190-191
	エムスタイルジャポネ	210-221・231・281・293・314
オ	オアシス	341-343
	オード	148
	オーバルカレー	209
	オーブ	252-253
	オオヤイン(大谷石)	312・319
	オジュウ(お重)	236-237・239・326
	オベリスコ(Belo Inox)	300
	オリブボード	333
	オルメ	262
カ	カーモス	150-151
	カール	242-244
	カク(格)	314
	カグラ(神楽)	104-105
	カクレガマ(隠れ窯)	80-139
	カゴメ・キクカゴメ(籠目・菊籠目)	270-271・273
	カサネ(累)	236
	カジ(加持)	124-125・237
	カスミ(霞)	218
	カッティングボード	332
	カマクラ(鎌倉)	166-167
	ガラスチャキ(茶器)コレクション	294-295
	カンザシ	303
	カンブリア	136-137
キ	ギャザー	248
	キャビアトレー	270-271
	キャラ(伽羅)	168-169

	キュウス・ドビン(急須・土瓶) コレクション	286-287・290-291
	キョウセンダン(京千段)	220
	キョウノウツワ(饗の器)	162・222-223
	キョウヤキ(京焼)	68-69・230・238・281・292
	キリコガラス(切子硝子)	270-271・279
	ギンセツ(銀雪)	274
ク	クーンカブト(2016/)	54
	クタニ(九谷焼)	58-67・231・280・286・293・311
	クミコ(組子)	318
	クモ(薫雲)	116-119
	グラスドーム	251・332
	クリアガラスプレート&ボール	268
	クリーマー	135・315
	クリスマスハース(2016/)	55
	グリルプレート	247
	クレーター	194
ケ	ケイブ	285
	ケーキスタンド	331-332
コ	コウエツ(光悦)	126-128
	コウギク(香菊)	271
	コウシュハイ(香酒盃)	282-283
	コウベエガマ(幸兵衛窯)	74-79
	コウリン(香琳)	59
	コージー	304
	コースター	339・341-343
	コカゲ(木景)	108-112
	コケンガラス	277
	コザラ・コバチ(小皿・小鉢) コレクション	234
	ゴハンプレート	229
	コモン(209)	202-203・235
	コモン(429)	44-45
	コモン(木紋柄)コースター	339
	コルクマット	340
	コワケ	224
	コンロ・ヒバチ(火鉢)	247
サ	サージ(マグネシア)	164-165
	サク(咲)	96-101
	サクザン(作山窯)	140-159
	ササメコウシ(細目格子)	327
	サヤ(紗綾)	304
	サライ	77
シ	シーエムエークレイコレクション	46-47
	シークブラック	303
	シッキワン(漆器椀) コレクション	232-233
	シノギ(鎚)	228
	シヤカール(紗curl)	304
	シュイン(朱印)	138-139・237
	シュウセツ(崇雪)	20-27
	シュキ(酒器)コレクション	278-284・323
	シュモン(朱門)	84-85
	ショウ(尚)	130-133
	ショウカドウ(松花堂)	327
	シンリョク(深緑)	219
ス	スイ(翠)	94-95
	スイハンドナベ(炊飯土鍋)	246
	スウィーツパレット	172-175・237
	スカラ	332
	スクロ	251
	スズネ(錫音)	122-123・237
	スズリイシ(すずり石)	312・324
	ステンレスライザー	345
	ストウブ(STAUB)	240-241
	ストップバーベル	345
	スパッツィオ	176-179
	スミ(墨)	182-183
	スモールガラスコレクション	273-275
	スレート	325

セ	セイカ(青霞)	272	フウシャ(風車)	206	
	セイラン(青藍)	129	フェイス	170-171	
	セオリー	114-115	フェガーリ	258	
	セツゲツカ(雪月花)	161	フォーカス	86-87	
	セラミッククッキングプレート	247	フォンテ	158	
	センカ(千花)	200	フジサンヨウガンセキ(富士山熔岩石)プレート	247	
ソ	ソウ(奏)	134-135	フタモノ(蓋物)コレクション	237-238・272	
	ソウゲツ(草月)	215	フューマ	34-35	
	ソース&チリポットコレクション	314-315	ブラッシュブルー	205・231・235・310	
	ソバチヨコ(そば猪口)コレクション	235	フルーム(SPAL)	245	
	ソフィー	144-145	ブレースマット	341-343	
	ソボ	196-197	プレゼンス	332	
	ソラ(宙)	142-143	フロー	245	
タ	タイム	113	ヘ	ベイクポット	246
	タク(拓)	106		ベイクディッシュ	248
	タクミ(匠)	302		ペロイノックス(Belo Inox)	296-301
	タケ(竹)	279	ホ	ホウライ(蓬莱)	201
	ダスティ	207		ポーラ(Belo Inox)	296-299
	ダブルウォール	275・295		ポット・ワン(碗)	285・288-289・294
	タマガタジュウ(珠型重)	15・239		ボトルクーラー	281・323・328-329
	タマキ(環)	28-29		ホムラ(焰)	79
	タマユラ(200)	278		ボルカ	266-267・312・318・344
	タマユラ(M.STYLE)	30-31	マ	マイヨウ(舞葉)	304
	タルヴィー	331		マキ(蒔)	316-317
	タンカ(炭華)	154-156		マシコ(益子焼)	293
チ	チャタク(茶托)コレクション	339		マスサケ(枳酒)	279
	チロリ	276		マッテ	249
テ	ティースタンド	330		マトイ(円居)	276
	ティーフイススタンダード	48-51		マリントピア	332
	テーブルランナー	341-343		マレ	80-81
	テガキソメツケ(手描き染付)	225	ミ	ミズキ(瑞季)	195
	デコール	264		ミニピッチャー	315
	テツピン(鉄瓶)	290-291		ミノ(美濃焼)	72-139・160-162・170-177・ 183-227・229・231・234-238・ 246-249・281・284・287-289・ 293・310-311・314
	デュアル	82-83		ミヤビ(雅)	270
	テラ・ガラスズ	204		ミルクスキ	315
	テルヒロ ヤナギハラ(2016/)	56	ム	ムサン(武蔵)	90-91
	テンネンセキ(天然石)	312	メ	メシワン(飯碗)コレクション	230-231
ト	トウリ(桃李)	214	モ	モアナ	149
	トス	208		モクセイ(木製)ライザー	345
	ドナベ(土鍋)	242-245		モクセイ(木製)カトラリー	308-309
	トンダ	309		モクセイ(木製)トレイ・ボード	314・332-337
ナ	ナチュラルプライウッド	334-335		モユ(焚)	70-71
	ナベコモノ(鍋小物)	244	ヤ	ヤナギ ワシヨッキ(柳 和食器)シリーズ	226-227
	ナベシキ(鍋敷き)	340	ユ	ユウ(遊)	281
	ナンブテツピン(南部鉄瓶)	290-291		ユエン	269
ニ	ニイゼロイチロク(2016/)	54-57		ユゲ(弓削)	36-37
	ニッコウスギ(日光杉)	279・318-319		ユニバーサルティーポット	91-92・288-289
ネ	ネージュ	146-147	ヨ	ヨルズ	180
	ネオ	120-121	ラ	ライザーコレクション	345
ノ	ノヴァ	192-193		ラ・ココットデゴハン(STAUB)	241
	ノウサク(能作)	313・320-323	リ	リュークス	250-251
	ノンスリプトレー	336-337		リョウザン(梁山)	92-93
ハ	バーニャカウダポット	249		リンビッド	332
	バカール	210-211	ル	ルーチェ	249
	ハケウズ(刷毛渦)	217		ルナ	301
	ハサミ(波佐見焼)	287・292	レ	レオン ランスマイヤー(2016/)	57
	ハシ(箸)コレクション	297-299・305-307	ワ	ワガラス・フタモノ(和硝子・蓋物)	272
	ハシオキ(箸置き)・カトラリーレストコレクション	310-313		ワシン(和心)	18-19・305・328-329
	ハナ	265		ワタクキ(綿雪)	272
	ハナオリベ(華織部)	159		ワナベ(STAUB)	240-241
	ハナケッシュヨウ(花結晶)	68-69・230・238・281・292		ワン・ユノミ(碗・湯呑)コレクション	292-293
ヒ	ビジュ	259			
	ビゼン(備前焼)	70-71			
	ヒトシズク	286			
	ピリカ	188-189・260			
フ	フィラ	261			
	フウガ(風雅)	198-199			

M.STYLE INDEX

AA	Aalto (アールト)	140	MJ	Sho 尚 (ショウ)	131-133	101	271-275-278-279-295-312-315
AB	Stopper Labels (ストッパーラベル)	345	MJ	Sui 翠 (スイ)	95	114	311
AK	Aki 映 (アキ)	102-103	MJ	Sou 奏 (ソウ)	134-135	120	310
AL	Albos (アルボス)	266	MJ	Taku 拓 (タク)	106	126	315
AM	Ambiente (アンビエント)	181	MJ	Yu 遊 (ユウ)	281	129	275-295-336
AN	Marrone 茜 (アカネ)	187	MOA	Moana (モアナ)	149	144	269-279-305-312-318-319-333
ANS	Anise (アニス)	152-153	MOY	Moyu 焚 (モユ)	71	145	332
AO	Azure 碧 (アオイ)	184	MS	Musashi 武蔵 (ムサン)	90-91	151	247
AS	Amuse Spoon (アミューズスプーン)	301	MT	Matte (マッテ)	249	157	302-303-309-313
ASS	Arita Sometsuke (有田染付シリーズ)	38	MTO	Matoi 円居 (マトイ)	276	159	273-275
BI	Belo Inox (ベロイノックス)	296-301	MZ	Mizuki 瑞季 (ミズキ)	195	171	332
BJ	Bijou (ビジュ)	259	NE	Neo (ネオ)	120	178	270-271-279-295
CM	Cambria (カンブリア)	137	NG	Neige (ネージュ)	146-147	179	233-307-338
CPE	Cape (ケイブ)	285	NP	Natural Plywood (ナチュラルプライウッド)	334-335	182	312-315
CRT	Crater (クレーター)	194	NT	Nanbu Tetsubin (ナンブテツピン)	290-291	188	239-270-271-273-278-295-315
CT	Wooden Cutlery Rest (木製カトラリーレスト)	312	NV	Nova (ノヴァ)	192-193	190	304-330
DE	Décor (デコール)	264	OB	Orb (オーブ)	252-253	192	46-51
DU	Dual (デュアル)	83	OD	Ode (オード)	148	196	294
DW	Double Wall (ダブルウォール)	275-295	OJ	Oju (オジュウ)	326-327	200	251-268-272-274-278-295
EB	Eisberg (アイスベルク)	255-257	OM	Örme (オルメ)	262	207	286
EP	Epoch (エポック)	190-191	OS	Oasis (オアシス)	341-343	209	202-205-231-235-238-310
EPC	Epice (エピス)	263	PH	Phase (フェイズ)	170-171	211	313-321-323
FG	Fegari (フェガリー)	258	PI	Pirka (ピリカ)	188-189-260	212	339
FL	Fila (フィラ)	261	PO	Polka (ポルカ)	266-267-312-318-344	235	68-69-230-238-281-292
FOC	Focus (フォーカス)	86	RS	Slate / Riser Collection (スレート/ライザーコレクション)	325-345	253	54-57
FT	Fonte (フォンテ)	158	RZ	Ryozan 梁山 (リョウザン)	92	265	293
FW	Flow (フロー)	245	SA	Sora 宙 (ソラ)	142-143	279	308-309-314-327-330-337
GP	Gohan Plate (ごはんプレート)	229	SB	Staub (スタウブ)	241	282	310-312-313-318-324-330
HA	Hana (ハナ)	265	SER	Seiran 青藍 (セイラン)	129	290	67-231-280-293
HM	Hyhma (フューマ)	35	SH	Shuin 朱印 (シュイン)	138-139-237	302	60-66-231-280-286-293-311
HO	Hanaoribe 華織部 (ハナオリベ)	159	SKL	Sklo (スクロ)	251	306	291
IG	Ignis (イグニス)	157	SL	Spal (スパル)	245	325	305-307
IT	Ist (イスト)	284	SM	Sumi 墨 (スミ)	183	332	314-337
JO	Jord (ヨルズ)	180	SNG	Shinogi 錆 (シノギ)	228	335	338
KAL	Karl (カール)	242-244	SOP	Sophie (ソフィー)	145	342	198-201-234-312
KAM	Kaamos (カーモス)	151	SP	Spazio (スパッツィオ)	177-179	390	232-233-306-308-310-338-339
KB	Koubeigama 幸兵衛窯 (コウベエガマ)	75-77-79	SV	Sovo (ソボ)	196	396	309-313
KE	Kouetsu 光悦 (コウエツ)	126-128	SW	Sweets Palette (スイーツパレット)	173-175-237	398	315-330
KG	Kagura 神楽 (カグラ)	105	SY	Shusetsu 崇雪 (シュウセツ)	20-23-25-27	413	206-209-235-281-305
KJ	Kaji 加持 (カジ)	124-125-237	SYM	Shumon 朱門 (シュモン)	84	424	224-234-279-287
KK	Kokage 木景 (コカゲ)	109-112	SZ	Suzune 鋳音 (スズネ)	122-123-237	429	44-45-228-230-234-279-282-283-286-287-292-314
KM	Kamakura 鎌倉 (カマクラ)	167	TH	Theory (セオリー)	114-115	431	234
KMO	Kumo 薫雲 (クモ)	117-119	TI	Time (タイム)	113	434	161
KO	Kokeshi Glass (コケシガラス)	277	TK	Tanka 炭華 (タンカ)	155-156	438	231-246-248-287-293-312-314-339-340
KR	Korin 香琳 (コウリン)	59	TL	Talvi (タルヴィー)	331	459	247-248-340
KS	Kasane 累 (カサネ)	236	TM	Tamaki 環 (タマキ)	29	466	226-227
KU	Kyuo no utsuwa 壺の器 (キョウノウツワ)	162-222-223	TS	Tegaki Sometsuke (手描き染付)	225	478	91-92-288-289
KY	Kyara 伽羅 (キャラ)	168-169	TY	Tamayura 玉響 (タマユラ)	31	479	307
LN	Luna (ルナ)	301	UG	Uzuki 有月 (ウツキ)	32	486	294-295
LU	Luce (ルーチェ)	249	UK	Ukai 于海 (ウカイ)	107	488	40-43-52-53-78-230-234-235-238-280-292-310
LX	Luxe (リュークス)	251	US	Urushi 漆石 (ウルシ)	15-17-239	491	238-239
MAK	Maki 蒔 (マキ)	316-317	UT	Utsugi 洞木 (ウツギ)	160	494	307
MAR	Marée (マレ)	80	VI	Vism (ヴィズム)	89	WE	Weave (ウィーブ)
MG	Magnesia Surge (マグネシアサージ)	165	WE	Weave (ウィーブ)	163	WS	Washin 和心 (ワシン)
MJ	M.Style Japonais (エムスタイルジャポネ)	211-213-221-231-281-293-314	WS	Washin 和心 (ワシン)	18-19-305-328-329	YG	Yuge 弓削 (ユゲ)
MJ	Saku 咲 (サク)	96-98-99-101	YG	Yuge 弓削 (ユゲ)	37		

製品のお取り扱いについて

使い始めは衛生上、洗浄してからご使用ください。

研磨剤入りのスポンジやタワシ・クレンザー等の使用はキズや破損の原因となりますので、おやめください。

ご使用後の汚れは早めに落とし、長時間の浸け置きはお避けください。シミや汚れが落ちにくくなります。

洗浄後は完全に乾燥させてから湿気の少ないところにご収納ください。

製品本来の用途以外には、ご使用にならないでください。

[陶磁器]

- 強い衝撃や急激な温度変化は、ヒビ・カケや破損の原因となりますので、お避けください。
- 熱いお料理や飲み物を入れてご使用の場合、器も熱くなる場合がありますので、火傷にご注意ください。
- 商品によってわずかな突起・気泡・微小な黒点などが含まれる場合があります。ご了承ください。
- 商品によってテーブルなどの上に置いた際、多少がたつく場合があります。ご了承ください。
- 製品の底部でテーブルなどを傷つけることがありますので、ご注意ください。
- 温めや加熱直後は火傷にご注意ください。
- 食器洗浄機の使用について、対応可能な製品もございますが、洗浄時の破損対応を保証するものではありません。機器の注意事項に沿ってお使いください。
- 電子レンジのご使用に際し、加熱を目的とした製品以外で対応可と表示がある場合、軽く温める範囲でのご使用にとどめてください。
- 電子レンジ・オープン・直火対応のものでも、空炊きや急熱急冷は破損の原因となりますので、おやめください。
- オープン・直火対応の製品は、外側の水分をよく拭き取り、弱火からご使用ください。
- 土鍋製品は、使い始めに米のとぎ汁などで煮沸後、10分ほど煮詰めてください。より丈夫になります。
- 土鍋の鍋底から水分が染み出た場合も使い始めと同様の処置を施すと防げる場合もございます。
- 土鍋はフライなどの揚げ物には使用出来ません。
- IH対応の製品は、出力によっては調理できない場合もあります。ご使用前に必ず製品に付属の取扱説明書をご確認ください。
- 陶器や貴入りの入った製品は吸水性がありますので、汁気や油分がしみこみ、汚れや臭いの原因となることがあります。お使いになる前に水やぬるま湯に浸け、生地に水分を十分含ませてからご使用ください。（貴入とは、素地と釉薬の収縮率の違いを利用して、釉薬上にひび割れを生じさせる技法です。）
- 絵付け・釉薬の施された陶磁器や貴入の入った製品は、酸性の強い食品が接した状態で長時間ご使用にならないでください。変色したり、素地を傷めることがあります。
- 釉薬によってはその特性上、同じ釉薬をかけて焼成してもその時々々の窯の状況の違いにより、仕上がりの色や風合いにばらつきが生じる事があります。ご了承ください。
- 特に和食器由来の伝統釉や窯変（ようへん）釉と呼ばれる釉薬を使った製品では個体差が出やすくなっております。一つ一つの器の個性としてお楽しみください。
- ハンドメイド・ハンドペイント品は、手作業の為、色合いやサイズ、容量が異なることがあります。また1点1点多少風合いが異なります。

[ガラス器全般]

- ガラス製品は割れ物です。取扱いには十分ご注意ください。
- 強い衝撃や急激な温度変化（急熱急冷）は、ヒビ・カケや破損の原因となりますので、お避けください。
- スタック専用のもの以外は積み重ねないでください。
- ナイフ・フォーク等、キズをつける可能性がある鋭角製品を、ガラスの中に入れての使用・保管はお避けください。
- 商品によってテーブルなどの上に置いた際、多少がたつく場合がございます。ご了承ください。
- 商品によって成型時に発生するシワのような跡やラインがみられる場合があります。ご了承ください。
- 商品によってごくわずかな突起・気泡・微小な黒点などが含まれる場合があります。ご了承ください。
- 原則的には手洗いをしてください。その他、食器洗浄機対応可能な製品もございますが、洗浄時の破損対応を保証するものではありません。機器の注意事項に沿ってお使いください。
- 手洗いにてガラスの内側を洗う際、内側からひねり洗いますと、破損して思わぬケガをすることがあります。柄付きのスポンジのご使用をおすすめします。
- 洗剤は中性洗剤のご使用をおすすめします。アルカリ性洗剤はガラスの表面を曇らせることがありますので、十分にすすぎ洗いしてください。
- 洗浄後は水滴が乾かない内にケバのない布でよく拭き、完全に乾かしてから湿気の少ないところに収納してください。
- 電子レンジ使用可能としているガラス器以外は電子レンジで使用しないでください。
- カラーや、金、プラチナの部分は大変デリケートに出来ていますので、傷がつかないように十分ご注意ください。
- 本製品を取扱う際には、爪や指輪などにご注意ください。傷の原因となります。
- プラチナ・ゴールド装飾は、酸化・硫化して表面が曇る事があります。曇りは主に硫化によって起こります。硫黄質を含むもの、ゴム製品、パーマ液や化粧品、シャンプーや漂白剤、卵や玉ねぎなどに触れると、黒ずみや茶褐色に変色する原因となります。
- ご使用後は中性洗剤を柔らかなスポンジや布につけて手洗いしてください。その後は放置せずに、乾いた柔らかい布で十分に水分を拭き取ってください。
- 硬い布、研磨剤入りナイロンたわし、金属たわしやクレンザーなどのご使用は避けてください。傷や装飾剥離の原因となります。

[全面物理強化ガラス]

- 全面物理強化ガラスとは、ソーダガラスを熱処理にてガラス全体に耐衝撃強化したガラスです。
- この強化処理の作用で耐衝撃にも強くなっており、食器洗浄機や電子レンジでの使用が可能です。耐熱ガラスではありません。
- 全面物理強化ガラスは、万が一破損が生じても特性として小さなブロック状に砕けます。一般的なガラスに比べ鋭利な断面になりにくいですが、破損時に破片が飛散する特性がありますので、十分ご注意ください。
- 上記と併せて、ガラス器全般の記載事項と同様にお取り扱いください。

[耐熱ガラス]

- 電子レンジ・オープンで使用可能な製品でも、急激な温度変化（急熱急冷）は破損の原因となります。冷蔵庫や冷凍庫から出して使用する場合は常温になるのを待ってから、使用してください。
- ガラスが熱いうちに冷たいものを入れたり、ぬれた所に置かないでください。
- 空焚きをしないでください。
- 取り外し可能な他素材との複合商品で、食器洗浄機や電子レンジの使用が可能な製品は、必ず取り外してから、ご使用ください。
- 耐熱ガラスは強化ガラスではありません。
- 上記と併せて、ガラス器全般の記載事項と同様にお取り扱いください。

[カトラリー（ステンレス／メッキ製品）]

- ナイフやフォークなどの尖った部分などでケガをしないようご注意ください。
- ステンレス製は耐食性に優れていますが、汚れや塩分がついたまま放置・保管しますと錆びることがありますので、ご注意ください。
- 錆びやすい製品と長く接触した状態で放置・保管しないでください。錆がステンレスに付着したり、錆の発生の原因となることがあります。
- ゴールド・ピンクゴールドなどのメッキ製品は、酸性の強い食材や調味料等を使用し、長時間放置しておく、メッキが変色する可能性がありますので、お避けください。ご使用後は、中性洗剤で洗浄後、水洗、拭き取りを徹底してください。
- メッキ製品は研磨剤が入ったクレンザーの使用はお避けください。剥げの原因となります。
- メッキ製品へのアルカリ性洗剤のご使用はお避けください。変色・剥げの原因となります。
- PVDコーティング／黒酸化発色仕上げ製品は、材質や材料の成分誤差などの個体差、表面の仕上げなど様々な要因によって同ロットでも色の濃淡が発生する事があります。ご了承ください。

製品のお取扱いについて

[木製品]

- ◎ 天然素材(天然木)などを使用している製品は、その性質上木目や色がそれぞれ異なる場合があります。
- ◎ 食器洗浄機はご使用になれません。(NPナチュラルプライウッドシリーズは使用可能ですが、風合いを長く保つには、手洗いを推奨します。)
- ◎ 湿度や温度の影響を受けやすいため、直射日光や高温多湿な場所を避けて保管してください。
- ◎ お皿やボール・サーバー類は使い始めに、軽く食用油で拭いてからのご使用をおすすめします。乾燥を防ぎ、割れ反りなどが起こりにくくなります。
- ◎ 使用後は水で手洗いし(お湯は避ける)、十分に乾燥させてください。長時間の濡れおき洗いはお避けください。
- ◎ ノンスリップトレーは表面に滑り止め塗装を施しています。ご使用状況によって効果が劣化する場合があります。ご了承ください。
- ◎ 製造直後の塗装商品には特有のにおいがあり、抜けるのに時間を要します。ご使用前に50度位のお湯に一昼夜浸け込んでいただくか、天日に1日干して(日陰干し)いただくなど、においが無いことを確認した上でご使用ください。
- ◎ 漆塗り商品の場合、体質によりごくまれに漆でかぶれる事があります。ご注意ください。

[スレート(天然石)]

- ◎ この製品は天然由来の素材を使用しております。食材を直接のせた場合、食材由来の成分が残ることがありますので、素材の風合いを保つため、ご使用前に洗浄し、食用油を塗布し乾燥させてからお使いください。
特に酸性の強い果物類は跡が残しやすい食材ですので、ご注意ください。
- ◎ 食用油の塗布は、こまめに行うことをおすすめ致します。洗浄しても跡が残るような時は、再度食用油を塗布することで目立たなくなります。
- ◎ メニューやPOP等でチョークをご使用になる事は可能ですが、念のため目立たない箇所を試し書きしてからお使いください。
- ◎ ご使用後は、早めに柔らかいスポンジ等で中性洗剤にて手洗いし、よく乾燥させてから収納してください。
そのまましておきますと、食材の跡などが残りやすくなる原因となります。
- ◎ 鋭利なものでこすったり、スレート同士がこすれ合うと、白くキズがつくことがありますので、ご注意ください。
- ◎ カケや破損の原因となりますので、強い衝撃を与えないでください。
- ◎ 天然石の為、サイズ・厚み・石目模様・色味などそれぞれに異なる場合がございます。
場合によっては多少のフチ欠けや表面の凹凸などもありますが、天然由来の商品が持つ特性としてご理解ください。

[アクリル製品]

- ◎ ご使用後はお早めに柔らかいスポンジか布を利用して中性洗剤にて洗浄してください。アルカリ性洗剤(物質)のご利用はおやめください。破損の原因となります。
- ◎ アルコール製剤の使用はおやめください。ヒビ割れの原因となります。
- ◎ 食器洗浄機はご利用になれません。
- ◎ 洗浄後はよく乾燥させ通気性のよい所に収納してください。
- ◎ この商品は、完全な防水性を施したものではありません。
- ◎ たわしや研磨剤入のスポンジなどはキズの原因となります。
- ◎ 細かい小さなキズの補修は、その部分をハミガキ粉で拭き取ると目立たなくなる場合があります。
(一時的な補修で完全に元通りになるということではございませんのでご了承ください。)

[錫/真鍮製品]

- ◎ ご使用後は柔らかいスポンジを用いて、台所用洗剤(中性)で洗ってください。
- ◎ 光沢が鈍くなってきた時は、重曹を用いて磨いてください。
- ◎ 融点が低いため、火気の近くに置かないでください。
- ◎ 金属の為、電子レンジではご使用になれません。
- ◎ 高温になる可能性があるため、食器洗浄機や乾燥機はご使用になれません。
- ◎ 錫(100%)は柔らかいため、硬いたわし等でこすらないでください。表面に傷がつく場合があります。
- ◎ 熱伝導率が高いため熱いものを入れた際は器ごと熱くなります。火傷には十分ご注意ください。
- ◎ 低温により錫が変質するおそれがあるため、冷凍庫には入れないでください。また、冷蔵庫での長時間の保管もお控えください。
- ◎ 柔らかい素材のため多少の形の変化をお楽しみいただけますが、過度に曲げると亀裂や破損の原因となるためご注意ください。
- ◎ 曲がる製品は、一点に過剰な力を加えると亀裂が入ったり切れたりする可能性がありますので、過度な屈伸はお控えください。屈伸後は、完全に元の形状に戻ることはありません。
- ◎ 金箔製品は、内側の金箔部分は金属磨きや重曹を使用せず、柔らかい布またはスポンジを用いて、台所用洗剤(中性)で洗ってください。
- ◎ 金箔にはコーティングを施しておりますが、器を変形させたり、器の中に液体を長時間入れたままにすると剥離する可能性がありますので、お避けください。
- ◎ 金箔製品は、酸味の強いものを長時間入れたままにしないでください。変質する可能性があります。

[鋳鉄製品(ストーブ)]

- ◎ 蓋のつまみが緩んでいないかお確かめください。緩んでいる場合はしっかり締め直してください。
- ◎ 最初にご使用になる前にシーズニングを行うことをおすすめします。製品をよく洗い乾燥させ、食用油をキッチンペーパーなどに取りお鍋の内側に塗り広げてください。
油をこげつかせないように弱火で数分加熱し、鍋肌に油をなじませてください。最後に熱が冷めるのを待ち余分な脂を拭き取ります。油をなじませておくとお鍋の持ちがより良くなります。
- ◎ 火にかけたままその場を離れることは大変危険です。調理中はそばを離れないでください。
- ◎ 調理中、調理直後は鍋本体及びつまみが熱くなります。十分にご注意ください。必ず鍋つまみ等をご使用ください。
- ◎ 電子レンジにはご使用いたしません。
- ◎ 空焚きしないでください。万が一空焚きをしてしまった場合は急冷せず、自然に鍋が冷めるのをお待ちください。
- ◎ 吹きこぼれの原因になりますので、緑まで水などを満たした状態で使用しないでください。調理には鍋の6~7分目の量が適量です。
- ◎ 天ぷら等の料理の際、油温を200℃以上に上昇させないでください。
- ◎ 表面のエマイユ加工に傷をつけてしまう恐れがあります。金属製の器具は使わずに、木製やシリコン製の器具をお使いください。
- ◎ スチールたわし、磨き粉などは使用しないでください。焦げ付き等を落とす際は金属製の固いもの等を使用しないでください。
- ◎ 漂白剤はお避けください。また、食器洗い乾燥機をご使用の場合も漂白剤を使用した洗剤はさけてください。
- ◎ 色と風合いを保つため、手洗いをおすすめします。ご使用後はよく洗い、十分に乾燥させてください。濡れたまま保管していると錆の原因につながります。
- ◎ 強い衝撃や急激な温度変化は破損の原因となりますので、お避けください。
- ◎ ストーブ(電気、ガス、石油)の上で使用しないでください。
- ◎ IHを使用する場合、急激な温度変化をすることがあるため、弱火から始め火加減は中火~弱火で調理してください。(一部サイズによりIHに対応していない場合があります。)
- ◎ ストーブの製品はひとつひとつ手作りです。製法の都合上、若干の色ムラや気泡、小さな突起などがありますが、品質を損なうものではありません。ご了承ください。
- ◎ 使い込むほどに、鍋の内側に白い跡ができる場合があります。これは水道水に含まれるマグネシウムやカルシウムなどのミネラルの微量成分の付着や調理時に使用した食塩などの調味料の溶けきらないものが沈殿固着したものです。品質に問題はありません。取り除くには鍋に半分以上の水とお酢(大さじ1杯程)を入れ、数分沸騰させた後、中の水を捨て中性洗剤で洗浄してください。

[南部鉄びん]

急須について

- ご使用前に急須の内部をお湯で洗ってからお使い下さい。普段のお手入れの際も、熱めのお湯で洗浄して頂くと乾きが速くなります。
- 表面は本体があたかいうちに、乾いた布で水分や汚れを拭き取って下さい。お茶やお湯が急須の表面についたまま時間が経過すると、色落ちする場合があります。ご注意ください。
- 急須の内側はホーロー加工が施されています。落としたり、急冷したりしないでください。割れたりヒビが入ることがあります。
- 急須でお湯を沸かすことは出来ません。(直火対応不可)急須の内側にはホーロー加工がされています。空焚きをする、ホーローを傷める原因となりますので絶対にお避け下さい。
(キャンドルウォーマー程度の熱量はご使用可能です)
- 注ぐ際は蓋のツマミを布などでおさえ、すべり落ちないようにご注意ください。又、ご使用中は鍋敷き等の上に置かれることをおすすめします。
- ご使用后、スポンジを使用して洗浄される場合は、洗剤を使わず、内部のみを洗浄して下さい。タワシ等で洗浄するとホーローを傷める原因となりますので、ご注意ください。
- 注ぎ口や蓋の周りはサビがつきやすい為、こまめに乾いた布で拭いて下さい。茶コシはステンレス製ですが、こちらもこまめに洗って下さい。
- ツルと本体との接合部分は、使用する度に自然と塗装が剥がれ鉄の地が出てきます。かすかな錆が生じた場合、サラダ油等を少々塗り、拭き取りながら馴染ませることで、落ち着かせることが出来ます。
- 使用せずに保存される場合は、急須の表面・内部ともに良く乾かした上で通気の良い所で保管して下さい。水分(湿気)を残したまま保存されますと、錆が生じ易い原因となりますので、ご注意ください。
- 1つ1つ手作りの為、形・寸法・色合いに多少の違いが出る場合があります。

鉄瓶について

- 最初にご使用になる前に、2~3回すすいでから一度お湯を沸かし、それを捨ててからご使用ください。
- 鉄瓶はお湯を沸かす時のみに使用し、茶葉、または葉草などを入れてお湯を沸かさなでください。(化学反応を起こし、お湯の色が変色する場合があります。)
- 沸かしたお湯をそのままにしていると錆の原因になります。急須やポットに移しかえてください。そして鉄瓶を蓋を外して弱火で内部を乾燥させて、水分を残さないようにして下さい。
- 蓋の裏や本体の注ぎ口は水分が残りやすく、錆が発生しやすい箇所になります。温かいうちにフキン等で水分を拭き取ってください。
- 鉄瓶表面のお手入れには、使用済みの茶殻を柔らかい布に包んで鉄瓶が温かいうちに軽く叩くようにして拭いてください。
- 鉄瓶を長期間使用されない場合は、水分を完全に取除いてから新聞紙などに包んで乾燥した場所に保管して下さい。
- 鉄瓶の内部はある程度の錆を防ぐため、高温で焼き入れをしております。この製法は鉄分をなるべく溶出させるために生地の特性を生かした製法です。(ホーロー加工されていません。)
- 鉄瓶は重量がありますので、お取り扱いにはご注意ください。
- 鑄鉄製品ですので、落としたり、急に冷やしたり、強い衝撃を与えると割れることがあります。ご注意ください。
- 鉄瓶を沸騰すると注ぎ口から熱湯が噴き出す場合があります。満水で使用せずに、7分目にてご使用ください。火にかける際は蓋を少しずらして蒸気抜きをしながら沸かしてください。
- 加熱中は本体及びツルが熱くなります。十分に注意してください。取手をつかむ際はミトンなどを使用してください。
- 蓋がずれたり、落ちたりした場合は、熱い湯気が出て危険ですので、注ぐ際にはフキン等でフタを必ず押さえてください。
- 鉄瓶の中にお湯を残したままにしないでください。お湯がはいったまま、時間が経過すると錆が発生します。余ったお湯はすぐに捨てて頂き、水分を残さない様にしてください。
- ご使用いただいているうちに鉄瓶内面が赤くなったり斑点が出たりしますが、これは鉄瓶独自の現象です。また長期間、鉄瓶を使用しておりますと内面に錆が発生します。
錆びた鉄瓶でお湯を沸かしても身体に害はありませんので、安心してご使用ください。
- 鉄瓶の内面は洗浄しないでください。お湯を沸かす際、鉄瓶の内面に白みがかった湯垢が付着してきます。湯垢は錆止めの役目を果たします。
また、湯の独特な甘さを増してお茶を美味しくしますので、内面を洗って湯垢を取り除いたりしないでください。
- 鉄瓶内部の錆がひどい場合、使用後の煎茶をティーバック袋に入れ、蓋を外した状態でお水と一緒に沸騰させてください。これを2~3回繰り返してください。
その後、お水のみで2~3回沸騰させて金気を感じなくなれば錆止めの完了です。(錆は一度発生しますと、完全に除去する事はできません。)
- 蓋の裏や注ぎ口は錆びやすい部分になります。錆びた場合はお茶を浸したフキン等でこすり落としてください。
- テーブル等に直接置くとキズがついたり、シミ汚れの原因となる場合があります。鍋敷きなどをご使用ください。

[プレースマット(PVC/PE)]

- 火のそば、高熱を発する場所のそば等には置かないで下さい。
- 熱いものや重いものを載せると変形したり型残りの恐れがあります。お避け下さい。
- 鍋敷きにはご利用になれません。
- 折り曲げたりシワのあるまま収納すると形崩れの原因となりますので、ご注意ください。
- 無理に生地を引っ張らないで下さい。
- 染色能力の高い食材(果汁、カレー粉やコーヒー、醤油やソース、お茶)などをこぼした際はすぐに拭き取ってください。
- 汚れた際は丸洗いを避け、中性洗剤を入れたぬるま湯を含んだ布巾などで拭き取ってください。
- 商品のにおいが気になる際は風通しの良いところで陰干ししてください。
- 日焼けする恐れがありますので日陰で保管してください。
- 裁断の都合上、多少サイズが異なる場合がございます。

サイズについて

W：幅 D：奥行き φ：直径 (φ)：最大径 H：高さ L：長さ cc：容量(満水) mm：単位

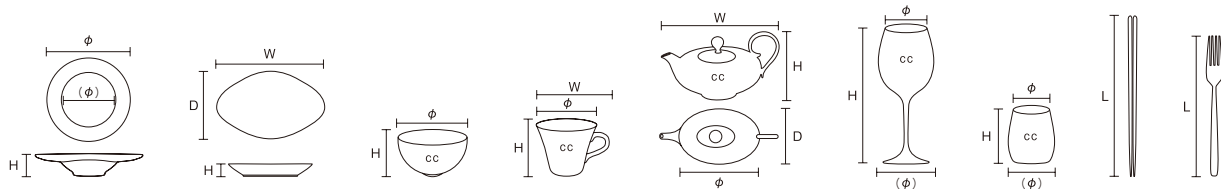

その他

- ハンドメイド商品について 形状・サイズ・色合い・柄などの具合が、それぞれ異なる場合があります。
- 受注生産品について カタログ内の期日表示は目安です。状況により異なる場合があります。
- 取扱商品について 予告なく商品仕様・箱仕様・生産地・価格変更など生じる場合があります。また、メーカー都合による廃番が生じる場合があります。商品サイズや容量表記は、商品の個体差により若干異なる場合があります。業務用カタログにつき表示価格に消費税は含まれておりません。印刷の都合上、実際の色味と異なる場合があります。その他、上記以外の掲載製品の取り扱いについてはお問い合わせください。

商品検索サイト / PRODUCT SEARCH SITE

商品検索サイトができました。
カタログと合わせてご利用ください。

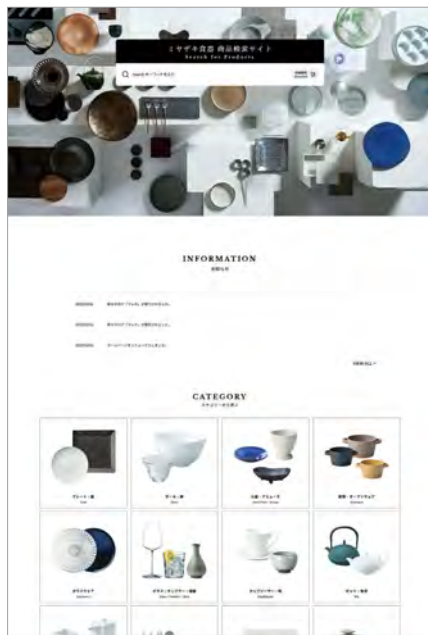

こちらのQRから、ご利用いただけます
Please scan this QR code
(<https://mtsco-search.com>)

M.STYLE カタログ一覧 / CATALOGUE LIST

M.STYLE



Japonais

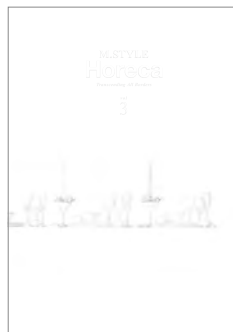

HORECA



Karl

WORLD BRAND

取り扱い海外ブランド



- RAK PORCELAIN
- REVOL
- Pasabahce
- FOH
- COSTAVERDE
- PORDAMSA
- STAUB
- Belo Inox
- SPAL
- Jacques Pergay
- Broggi & Abert
- NUDE





HEAD OFFICE / SHOWROOM
本社 / ショールーム



MIZUNAMI BRANCH / DISTRIBUTION CENTER
瑞浪営業所 / 物流センター



TOKI LOGISTICS CENTER
土岐ロジスティクスセンター

本社 / ショールーム
Head Office / Showroom

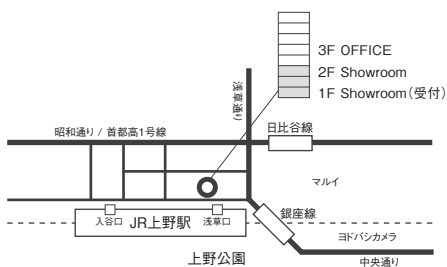

瑞浪営業所
Mizunami Branch / Distribution Center

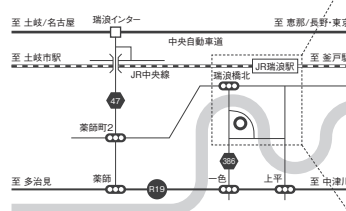

会社概要

社名
ミヤザキ食器株式会社

設立
1954年4月

本社 / ショールーム
〒110-0005 東京都台東区上野7-2-7 SAビル
Tel 03-3844-1014 Fax 03-3842-0570
E-mail m-style@mtsco.co.jp

瑞浪営業所 / 物流センター
〒509-6121 岐阜県瑞浪市寺河戸町891-1
Tel 0572-44-8711 Fax 0572-44-8729

土岐ロジスティクスセンター
〒509-5114 岐阜県土岐市肥田町浅野字高根1078-21
Tel 0572-54-8882 Fax 0572-54-8898

ホームページ www.mtsco.co.jp

M.S.T.Y.L.E  は、ミヤザキ食器(株)の商標登録ブランドです。

Company Profile

Company Name
MIYAZAKI CO., LTD.

Foundation
April 1954

Head Office / Showroom
SA Building, 7-2-7 Ueno, Taito-ku, Tokyo 110-0005, Japan
Tel +81-3-3844-1014 Fax +81-3-3842-0570
E-mail m-style@mtsco.co.jp

Mizunami Branch / Distribution Center
891-1, Terakawado-chou, Mizunami, Gifu 509-6121, Japan
Tel +81-572-44-8711 Fax +81-572-44-8729

Toki Logistics Center
1078-21, Takane, Asano, Hida-chou, Toki, Gifu 509-5114, Japan
Tel +81-572-54-8882 Fax +81-572-54-8898

www.mtsco.co.jp

M.S.T.Y.L.E  / trade mark registered
(no.5668425・no.5693204)





MIYAZAKI CO., LTD.
established 1954